



สัญญาจ้างก่อสร้าง

สัญญาเลขที่ ๖๓๐๗๒๒๐๐๘๑๒๗

สัญญาฉบับนี้ทำขึ้น ณ องค์การบริหารส่วนตำบลปอ ตำบล/แขวง ปอ อำเภอ/เขต เวียงแก่น จังหวัด เชียงราย เมื่อวันที่ ๑๕ กรกฎาคม ๒๕๖๓ ระหว่าง องค์การบริหารส่วนตำบลปอ โดย นายแสน ลือชา ซึ่งต่อไปในสัญญานี้เรียกว่า "ผู้ว่าจ้าง" ฝ่ายหนึ่ง กับ ห้างหุ้นส่วนจำกัด อ.รวมทวีกิจ ซึ่งจดทะเบียนเป็นนิติบุคคลณ สำนักงานทะเบียนหุ้นส่วนบริษัท จังหวัดเชียงราย กรมพัฒนาธุรกิจการค้า กระทรวงพาณิชย์ มีสำนักงานใหญ่อยู่ เลขที่ ๒๕๑ หมู่ ๑ ตำบล/แขวง หล่ายงาว อำเภอ/เขต เวียงแก่น จังหวัด เชียงราย โดยนายประธาน รวมจิตร ผู้มีอำนาจลงนามผูกพันนิติบุคคลปรากฏตามหนังสือรับรองของ สำนักงานทะเบียนหุ้นส่วนบริษัท จังหวัดเชียงราย กรมพัฒนาธุรกิจการค้า กระทรวงพาณิชย์ ที่ ลงวันที่ ๗ เมษายน ๒๕๖๓ แนบท้ายสัญญานี้ ซึ่งต่อไปในสัญญานี้เรียกว่า "ผู้รับจ้าง" อีกฝ่ายหนึ่ง

คู่สัญญาได้ตกลงกันมีข้อความดังต่อไปนี้

ข้อ ๑. ข้อตกลงว่าจ้าง

ผู้ว่าจ้างตกลงจ้างและผู้รับจ้างตกลงรับจ้างทำงาน ก่อสร้างอาคารศูนย์พัฒนาเด็กเล็กบ้านฟ้าไทยงาม หมู่ ๑๓ ตำบลปอ ด้วยวิธีประกวดราคาอิเล็กทรอนิกส์ (e-bidding) ณ บ้านฟ้าไทยงาม หมู่ ๑๓ ตำบล/แขวง ปอ อำเภอ/เขต เวียงแก่น จังหวัด เชียงราย ขนาดกว้าง ๑๐.๐๐ เมตร ยาว ๑๒.๐๐ เมตร พื้นที่อาคาร ๑๐๘.๐๐ ตารางเมตร พร้อมป้ายประชาสัมพันธ์โครงการ จำนวน ๑ ชุด ตามข้อกำหนดและเงื่อนไขแห่งสัญญานี้รวมทั้งเอกสารแนบท้ายสัญญา

ผู้รับจ้างตกลงที่จะจัดหาแรงงานและวัสดุ เครื่องมือเครื่องใช้ ตลอดจนอุปกรณ์ต่างๆ ชนิดดีเพื่อใช้ในงานจ้างตามสัญญานี้

ข้อ ๒. เอกสารอันเป็นส่วนหนึ่งของสัญญา

เอกสารแนบท้ายสัญญาดังต่อไปนี้ให้ถือเป็นส่วนหนึ่งของสัญญานี้

- ๒.๑ ผนวก ๑ ใบแจ้งปริมาณงานและราคา จำนวน ๑๒ (สิบสอง) หน้า
- ๒.๒ ผนวก ๒ ใบเสนอราคา จำนวน ๒ (สอง) หน้า
- ๒.๓ ผนวก ๓ ตัวอย่างป้าย จำนวน ๔ (สี่) หน้า
- ๒.๔ ผนวก ๔ สูตรปรับราคาค่า K จำนวน ๗ (เจ็ด) หน้า
- ๒.๕ ผนวก ๕ แบบรูปรายการละเอียด จำนวน ๑๖ (สิบหก) หน้า

ความใดในเอกสารแนบท้ายสัญญาที่ขัดหรือแย้งกับข้อความในสัญญานี้ ให้ใช้ข้อความในสัญญานี้บังคับ และในกรณีที่เอกสารแนบท้ายสัญญาขัดแย้งกันเอง ผู้รับจ้างจะต้องปฏิบัติตามคำวินิจฉัยของผู้ว่าจ้าง คำวินิจฉัยของผู้ว่าจ้างให้ถือเป็นที่สุด และผู้รับจ้างไม่มีสิทธิเรียกร้องค่าจ้าง ค่าเสียหายหรือค่าใช้จ่ายใดๆ เพิ่มเติมจากผู้ว่าจ้างทั้งสิ้น

ข้อ ๓. หลักประกันการปฏิบัติตามสัญญา

ในขณะที่ทำสัญญานี้ผู้รับจ้างได้นำหลักประกันเป็น หนังสือค้ำประกันของธนาคารเป็นจำนวนเงิน ๔๐,๗๐๐.๐๐ บาท (สี่หมื่นเจ็ดร้อยบาทถ้วน) ซึ่งเท่ากับร้อยละ ๕ (ห้า) ของราคาค่าจ้างตามสัญญา มามอบให้แก่ผู้ว่าจ้างเพื่อเป็นหลักประกันการปฏิบัติตามสัญญานี้

กรณีผู้รับจ้างใช้หนังสือค้ำประกันมาเป็นหลักประกันการปฏิบัติตามสัญญา หนังสือค้ำประกันดังกล่าว จะต้องออกโดยธนาคารที่ประกอบกิจการในประเทศไทย หรือโดยบริษัทเงินทุนหรือบริษัทเงินทุนหลักทรัพย์ที่ได้รับอนุญาตให้ประกอบกิจการเงินทุนเพื่อการพาณิชย์และประกอบธุรกิจ ค้ำประกันตามประกาศของธนาคารแห่งประเทศไทย ตามรายชื่อบริษัทเงินทุนที่ธนาคารแห่งประเทศไทยแจ้งเวียนให้ทราบตามแบบที่คณะกรรมการนโยบายการจัดซื้อจัดจ้างและการบริหารพัสดุภาครัฐกำหนดหรืออาจเป็นหนังสือค้ำประกันอิเล็กทรอนิกส์ตามวิธีการที่กรมบัญชีกลางกำหนดก็ได้ และจะต้องมีอายุการค้ำประกันตลอดไปจนกว่าผู้รับจ้างพ้นข้อผูกพันตามสัญญานี้

หลักประกันที่ผู้รับจ้างนำมามอบให้ตามวรรคหนึ่ง จะต้องมียุครอบคลุมความรับผิดชอบของผู้รับจ้างตลอดอายุสัญญา ถ้าหลักประกันที่ผู้รับจ้างนำมามอบให้ดังกล่าวลดลงหรือเสื่อมค่าลง หรือมีอายุไม่ครอบคลุมถึงความรับผิดชอบของผู้รับจ้างตลอดอายุสัญญา ไม่ว่าจะด้วยเหตุใดๆ ก็ตาม รวมถึงกรณี ผู้รับจ้างส่งมอบงานล่าช้าเป็นเหตุให้ระยะเวลาแล้วเสร็จหรือวันครบกำหนดความรับผิดชอบในความชำรุดบกพร่องตามสัญญาเปลี่ยนแปลงไป ไม่ว่าจะเกิดขึ้นคราวใด ผู้รับจ้างต้องหาหลักประกันใหม่หรือหลักประกันเพิ่มเติมให้มีจำนวนครบถ้วนตามวรรคหนึ่งมามอบให้แก่ผู้ว่าจ้างภายใน ๗ (เจ็ด) วัน นับถัดจากวันที่ได้รับแจ้งเป็นหนังสือจากผู้ว่าจ้าง

หลักประกันที่ผู้รับจ้างนำมามอบไว้ตามข้อนี้ ผู้ว่าจ้างจะคืนให้แก่ผู้รับจ้าง โดยไม่มีดอกเบี้ย เมื่อผู้รับจ้างพ้นจากข้อผูกพัน และความรับผิดชอบทั้งปวงตามสัญญานี้แล้ว

ข้อ ๔ (ข) ค่าจ้างและการจ่ายเงิน

ผู้ว่าจ้าง ตกลงจ่าย และผู้รับจ้างตกลงรับเงินค่าจ้างจำนวนเงิน ๘๑๔,๐๐๐.๐๐ บาท (แปดแสนหนึ่งหมื่นสี่พันบาทถ้วน) ซึ่งได้รวมภาษีมูลค่าเพิ่ม จำนวน ๕๓,๒๕๒.๓๔ บาท (ห้าหมื่นสามพันสองร้อยห้าสิบบาทสามสิบสี่สตางค์) ตลอดจน ภาษีอากรอื่น ๆ และค่าใช้จ่ายทั้งปวงด้วยแล้ว โดยถือราคาเหมารวม เป็นเกณฑ์ และกำหนดการจ่ายเงิน เป็นงวด ๆ ดังนี้

งวดที่ ๑ เป็นจำนวนเงิน ๘๑๔,๐๐๐.๐๐ บาท (แปดแสนหนึ่งหมื่นสี่พันบาทถ้วน) เมื่อผู้รับจ้างได้ปฏิบัติงาน อาคารศูนย์พัฒนาเด็กเล็กบ้านฟ้าไทยงาม หมู่ ๑๓ ให้แล้วเสร็จภายใน ๑๒ พฤศจิกายน ๒๕๖๓

ข้อ ๕. เงินค่าจ้างล่วงหน้า

ผู้ว่าจ้างตกลงจ่ายเงินค่าจ้างล่วงหน้าให้แก่ผู้รับจ้างเป็นจำนวนเงิน - บาท ซึ่งเท่ากับร้อยละ - ของราคาค่าจ้าง ตามสัญญาที่ระบุไว้ในข้อ ๔

เงินค่าจ้างล่วงหน้าดังกล่าวจะจ่ายให้ภายหลังจากที่ผู้รับจ้างได้วางหลักประกันการรับเงินค่าจ้างล่วงหน้าเป็น - เต็มตามจำนวนเงินค่าจ้างล่วงหน้านั้นให้แก่ผู้ว่าจ้าง ผู้รับจ้างจะต้องออกใบเสร็จรับเงินค่าจ้างล่วงหน้า ตามแบบที่ผู้ว่าจ้างกำหนดให้ และผู้รับจ้างตกลงที่จะกระทำตามเงื่อนไขอันเกี่ยวกับการใช้จ่ายและการใช้คืนเงินค่าจ้างล่วงหน้าดังกล่าวตั้งต่อไปนี้

๕.๑ ผู้รับจ้างจะใช้เงินค่าจ้างล่วงหน้าเพื่อเป็นค่าใช้จ่ายในการปฏิบัติงานตามสัญญาเท่านั้นหากผู้รับจ้างใช้จ่ายเงินค่าจ้างล่วงหน้า หรือส่วนใดส่วนหนึ่งของเงินค่าจ้างล่วงหน้าในทางอื่นผู้ว่าจ้างอาจจะเรียกเงินค่าจ้างล่วงหน้าคืนจากผู้รับจ้างหรือบังคับเอาจากหลักประกันการรับเงินค่าจ้างล่วงหน้าได้ทันที

๕.๒ เมื่อผู้ว่าจ้างเรียกร้อง ผู้รับจ้างต้องแสดงหลักฐานการใช้จ่ายเงินค่าจ้างล่วงหน้าเพื่อพิสูจน์ว่าได้เป็นไปตามข้อ ๕.๑ ภายในกำหนด ๑๕ (สิบห้า) วัน นับถัดจากวันได้รับแจ้งเป็นหนังสือจากผู้ว่าจ้างหากผู้รับจ้างไม่อาจแสดงหลักฐานดังกล่าวภายในกำหนด ๑๕ (สิบห้า) วัน ผู้ว่าจ้างอาจเรียกเงินค่าจ้างล่วงหน้าคืนจากผู้รับจ้าง หรือบังคับเอาจากหลักประกันการรับเงินค่าจ้างล่วงหน้าได้ทันที

๕.๓ (ข) (สำหรับสัญญาที่เป็นราคาเหมารวม)

ในการจ่ายเงินค่าจ้างให้แก่ผู้รับจ้างตามข้อ ๔ ผู้ว่าจ้างจะหักเงินค่าจ้างในแต่ละงวดเพื่อชดใช้คืนเงินค่าจ้างล่วงหน้าไว้จำนวนร้อยละ - ของจำนวนเงินค่าจ้างในแต่ละงวดจนกว่าจำนวนเงินไว้จะครบตามจำนวนเงินที่หักค่าจ้างล่วงหน้าจากผู้รับจ้างได้รับไปแล้ว ยกเว้นค่าจ้างงวดสุดท้ายจะหักไว้เป็นจำนวนเท่ากับจำนวนเงินค่าจ้างล่วงหน้าที่เหลือทั้งหมด

๕.๔ เงินจำนวนใด ๆ ก็ตามที่ผู้รับจ้างจะต้องจ่ายให้แก่ผู้ว่าจ้างเพื่อชำระหนี้หรือเพื่อชดใช้ความรับผิดชอบต่าง ๆ ตามสัญญา ผู้ว่าจ้างจะหักเอาจากเงินค่าจ้างงวดที่จะจ่ายให้แก่ผู้รับจ้างก่อนที่จะหักชดใช้คืนเงินค่าจ้างล่วงหน้า

๕.๕ ในกรณีที่มีการบอกเลิกสัญญา หากเงินค่าจ้างล่วงหน้าที่เหลือเกินกว่าจำนวนเงินที่ผู้รับจ้างจะได้รับหลังจากหักชดใช้ในกรณีอื่นแล้ว ผู้รับจ้างจะต้องจ่ายคืนเงินจำนวนที่เหลือนั้นให้แก่ผู้ว่าจ้าง ภายใน ๗ (เจ็ด) วัน นับถัดจากวันได้รับแจ้งเป็นหนังสือจากผู้ว่าจ้าง

๕.๖ (ข) (สำหรับสัญญาที่เป็นราคาเหมารวม)

ผู้ว่าจ้างจะคืนหลักประกันการรับเงินค่าจ้างล่วงหน้าให้แก่ผู้รับจ้างต่อเมื่อผู้ว่าจ้างได้หักเงินค่าจ้างไว้ครบจำนวนเงินค่าจ้างล่วงหน้าตามข้อ ๕.๓ (ข)

ข้อ ๖. การหักเงินประกันผลงาน

ในการจ่ายเงินค่าจ้างให้แก่ผู้รับจ้างแต่ละงวด ผู้ว่าจ้างจะหักเงินจำนวนร้อยละ - ของเงินที่ต้องจ่ายในงวดนั้นเพื่อเป็นประกันผลงาน ในกรณีที่เงินประกันผลงานถูกหักไว้แล้วเป็นจำนวนเงินไม่ต่ำกว่า - บาท ผู้รับจ้างมีสิทธิที่จะขอเงินประกันผลงานคืน โดยนำหนังสือคำประกันของธนาคารหรือหนังสือคำประกันอิเล็กทรอนิกส์ซึ่งออกโดยธนาคารภายในประเทศมามอบให้ผู้ว่าจ้างเพื่อเป็นหลักประกันแทนก็ได้

ผู้ว่าจ้างจะคืนเงินประกันผลงาน และ/หรือหนังสือคำประกันของธนาคารดังกล่าวตามวรรคหนึ่งโดยไม่มีดอกเบี้ยให้แก่ผู้รับจ้างพร้อมกับการจ่ายเงินค่าจ้างงวดสุดท้าย

ข้อ ๗ (ข) กำหนดเวลาแล้วเสร็จและสิทธิของผู้ว่าจ้างในการบอกเลิกสัญญา

ผู้รับจ้างต้องส่งมอบงานโดยครบถ้วนถูกต้องภายในกำหนด ๑๒๐ วัน โดยเริ่มทำงานที่รับจ้างภายในวันที่ ๑๖ กรกฎาคม ๒๕๖๓ และจะต้องทำงานให้แล้วเสร็จบริบูรณ์ภายในวันที่ ๑๒ พฤศจิกายน ๒๕๖๓ ถ้าผู้รับจ้างมิได้ลงมือทำงานภายในกำหนดเวลา หรือไม่สามารทำงานให้แล้วเสร็จตามกำหนดเวลา หรือมีเหตุให้เชื่อได้ว่าผู้รับจ้างไม่สามารถทำงานให้แล้วเสร็จภายในกำหนดเวลา หรือจะแล้วเสร็จล่าช้าเกินกว่ากำหนดเวลา หรือผู้รับจ้างทำผิดสัญญาข้อใดข้อหนึ่ง หรือตกเป็นผู้ถูกพิทักษ์ทรัพย์เด็ดขาด หรือตกเป็นผู้ล้มละลาย หรือเพิกเฉยไม่ปฏิบัติตามคำสั่งของคณะกรรมการตรวจรับพัสดุหรือผู้ควบคุมงานหรือบริษัทที่ปรึกษาซึ่งได้รับมอบอำนาจจากผู้ว่าจ้าง ผู้ว่าจ้างมีสิทธิที่จะบอกเลิกสัญญานี้ได้ และมีสิทธิจ้างผู้รับจ้างรายใหม่

เข้าทำงานของผู้รับจ้างให้ลุล่วงไปด้วย การใช้สิทธิบอกเลิกสัญญาอันไม่กระทบสิทธิของผู้ว่าจ้างที่จะเรียกร้องค่าเสียหายจากผู้รับจ้าง

การที่ผู้ว่าจ้างไม่ใช้สิทธิเลิกสัญญาดังกล่าวข้างต้นไม่เป็นเหตุให้ผู้รับจ้างพ้นจากความรับผิดชอบตามสัญญา

ข้อ ๘ ความรับผิดชอบในความชำรุดบกพร่องของงานจ้าง

เมื่องานแล้วเสร็จบริบูรณ์ และผู้ว่าจ้างได้รับมอบงานจากผู้รับจ้างหรือจากผู้รับจ้างรายใหม่ ในกรณีที่มีการบอกเลิกสัญญาตามข้อ ๗ หากมีเหตุชำรุดบกพร่องหรือเสียหายเกิดขึ้นจากการจ้างนี้ ภายในกำหนด ๒ (สอง) ปี นับถัดจากวันที่ได้รับมอบงานดังกล่าว ซึ่งความชำรุดบกพร่องหรือเสียหายนั้นเกิดจากความบกพร่องของผู้รับจ้างอันเกิดจากการใช้วัสดุที่ไม่ถูกต้องหรือทำไว้ไม่เรียบร้อย หรือทำไม่ถูกต้องตามมาตรฐานแห่งหลักวิชา ผู้รับจ้างจะต้องรีบทำการแก้ไข ให้เป็นที่เรียบร้อยโดยไม่มีชักช้า โดยผู้ว่าจ้างไม่ต้องออกเงินใดๆ ในการนี้ทั้งสิ้น หากผู้รับจ้างไม่กระทำการดังกล่าวภายในกำหนด ๑๕ (สิบห้า) วัน นับถัดจากวันที่ได้รับแจ้งเป็นหนังสือจาก ผู้ว่าจ้างหรือไม่ทำการแก้ไขให้ถูกต้องเรียบร้อยภายในเวลาที่ผู้ว่าจ้างกำหนด ให้ผู้ว่าจ้างมีสิทธิที่จะทำการนั้นเองหรือจ้างผู้อื่นให้ทำงานนั้น โดยผู้รับจ้างต้องเป็นผู้ออกค่าใช้จ่ายเองทั้งสิ้น

ในกรณีเร่งด่วนจำเป็นต้องรีบแก้ไขเหตุชำรุดบกพร่องหรือเสียหายโดยเร็ว และไม่อาจรอให้ผู้รับจ้างแก้ไข ในระยะเวลาที่กำหนดไว้ตามวรรคหนึ่งได้ ผู้ว่าจ้างมีสิทธิเข้าจัดการแก้ไขเหตุชำรุดบกพร่องหรือเสียหายนั้นเอง หรือจ้างผู้อื่นให้ซ่อมแซมความชำรุดบกพร่องหรือเสียหาย โดยผู้รับจ้าง ต้องรับผิดชอบชำระค่าใช้จ่ายทั้งหมด

การที่ผู้ว่าจ้างทำการนั้นเอง หรือจ้างผู้อื่นให้ทำงานนั้นแทนผู้รับจ้าง ไม่ทำให้ผู้รับจ้าง หลุดพ้นจากความรับผิดชอบตามสัญญา หากผู้รับจ้างไม่ชดใช้ค่าใช้จ่ายหรือค่าเสียหายตามที่ผู้ว่าจ้างเรียกร้องผู้ว่าจ้างมีสิทธิบังคับจากหลักประกันการปฏิบัติตามสัญญาได้

ข้อ ๙ การจ้างช่วง

ผู้รับจ้างจะต้องไม่เอางานทั้งหมดหรือแต่บางส่วนแห่งสัญญานี้ไปจ้างช่วงอีกทอดหนึ่ง เว้นแต่การจ้างช่วงงานแต่บางส่วนที่ได้รับอนุญาตเป็นหนังสือจากผู้ว่าจ้างแล้ว การที่ผู้ว่าจ้างได้อนุญาตให้จ้างช่วงงานแต่บางส่วนดังกล่าวนี้ ไม่เป็นเหตุให้ผู้รับจ้างหลุดพ้นจาก ความรับผิดชอบหรือพันธะหน้าที่ตามสัญญานี้ และผู้รับจ้างจะยังคงต้องรับผิดชอบในความผิดและความประมาทเลินเล่อของผู้รับจ้างช่วง หรือของตัวแทนหรือลูกจ้างของผู้รับจ้างช่วงนั้นทุกประการ

กรณีผู้รับจ้างไปจ้างช่วงงานแต่บางส่วนโดยฝ่าฝืนความในวรรคหนึ่ง ผู้รับจ้างต้องชำระค่าปรับให้แก่ผู้ว่าจ้างเป็นจำนวนเงินในอัตราร้อยละ ๑๐ (สิบ) ของวงเงินของงานที่จ้างช่วงตามสัญญา ทั้งนี้ ไม่ตัดสิทธิผู้ว่าจ้างในการบอกเลิกสัญญา

ข้อ ๑๐ การควบคุมงานของผู้รับจ้าง

ผู้รับจ้างจะต้องควบคุมงานที่รับจ้างอย่างเอาใจใส่ ด้วยประสิทธิภาพและความชำนาญ และในระหว่างทำงานที่รับจ้างจะต้องจัดให้มีผู้แทนซึ่งทำงานเต็มเวลาเป็นผู้รับผิดชอบควบคุมงานของ ผู้รับจ้าง ผู้แทนดังกล่าวจะต้องได้รับมอบอำนาจจากผู้รับจ้าง คำสั่งหรือคำแนะนำต่างๆ ที่ผู้ว่าจ้าง คณะกรรมการตรวจรับพัสดุ ผู้ควบคุมงาน หรือบริษัทที่ปรึกษาที่ผู้ว่าจ้างแต่งตั้ง ได้แจ้งแก่ผู้แทนเช่นว่านั้น ให้ถือว่าเป็นคำสั่งหรือคำแนะนำที่ได้แจ้งแก่ผู้รับจ้าง การแต่งตั้งผู้แทนตามข้อนี้จะต้องทำเป็นหนังสือและต้องได้รับความเห็นชอบเป็นหนังสือ จากผู้ว่าจ้าง การเปลี่ยนตัวหรือแต่งตั้งผู้แทนใหม่จะทำได้หากไม่ได้รับความเห็นชอบ เป็นหนังสือจากผู้ว่าจ้างก่อน

คุณวุฒิของผู้ควบคุมงานก่อสร้างของผู้รับจ้างให้เป็นไปตามกฎหมายว่าด้วยการควบคุมอาคาร

ผู้ว่าจ้างมีสิทธิที่จะขอให้เปลี่ยนตัวผู้แทนตามวรรคหนึ่ง โดยแจ้งเป็นหนังสือไปยังผู้รับจ้าง และผู้รับจ้างจะต้องทำการเปลี่ยนตัวผู้แทนนั้นโดยพลัน โดยไม่คิดค่าจ้างหรือราคาเพิ่มหรืออ้างเป็นเหตุเพื่อขยายอายุสัญญาอันเนื่องมาจากเหตุนี้

ข้อ ๑๑ ความรับผิดชอบของผู้รับจ้าง

ผู้รับจ้างจะต้องรับผิดชอบต่ออุบัติเหตุ ความเสียหาย หรือภัยอันตรายใดๆ อันเกิดจาก การปฏิบัติงานของผู้รับจ้าง และจะต้องรับผิดชอบต่อความเสียหายจากการกระทำของลูกค้าหรือตัวแทน ของผู้รับจ้าง และจากการปฏิบัติงานของผู้รับจ้าง ช่วงด้วย (ถ้ามี)

ความเสียหายใดๆ อันเกิดแก่งานที่ผู้รับจ้างได้ทำขึ้น แม้จะเกิดขึ้นเพราะเหตุสุดวิสัย ก็ตาม ผู้รับจ้างจะต้องรับผิดชอบโดยซ่อมแซมให้คืนดีหรือ เปลี่ยนให้ใหม่โดยค่าใช้จ่ายของผู้รับจ้างเอง เว้นแต่ความเสียหายนั้นเกิดจากความผิดของผู้ว่าจ้าง ทั้งนี้ ความรับผิดชอบของผู้รับจ้างดังกล่าวในข้อนี้จะสิ้นสุดลงเมื่อผู้ว่าจ้างได้รับมอบงานครั้งสุดท้าย ซึ่งหลังจากนั้นผู้รับจ้างคงต้องรับผิดชอบในกรณีชำรุดบกพร่อง หรือความเสียหายดังกล่าวในข้อ ๘ เท่านั้น

ผู้รับจ้างจะต้องรับผิดชอบต่อบุคคลภายนอกในความเสียหายใดๆ อันเกิดจาก การปฏิบัติงานของผู้รับจ้าง หรือลูกค้าหรือตัวแทนของผู้รับจ้าง รวมถึงผู้รับจ้างช่วง (ถ้ามี) ตามสัญญานี้ หากผู้ว่าจ้างถูกเรียกร้องหรือฟ้องร้องหรือต้องชดใช้ค่าเสียหายให้แก่บุคคลภายนอกไปแล้ว ผู้รับจ้างจะต้อง ดำเนินการใดๆ เพื่อให้มีการว่าต่างแก่ต่างให้แก่ผู้ว่าจ้างโดยค่าใช้จ่ายของผู้รับจ้างเอง รวมทั้งผู้รับจ้างจะต้องชดใช้ค่าเสียหายนั้นๆ ตลอดจนค่าใช้จ่ายใดๆ อันเกิดจากการถูกเรียกร้องหรือถูกฟ้องร้องให้แก่ผู้ว่าจ้างทันที

ข้อ ๑๒ การจ่ายเงินแก่ลูกค้าจ้าง

ผู้รับจ้างจะต้องจ่ายเงินแก่ลูกค้าจ้างที่ผู้รับจ้างได้จ้างมาในอัตราและตามกำหนดเวลา ที่ผู้รับจ้างได้ตกลงหรือทำสัญญาไว้ต่อลูกค้าจ้างดังกล่าว

ถ้าผู้รับจ้างไม่จ่ายเงินค่าจ้างหรือค่าทดแทนอื่นใดแก่ลูกค้าจ้างดังกล่าวในวรรคหนึ่ง ผู้ว่าจ้างมีสิทธิที่จะเอาเงินค่าจ้างที่จะต้องจ่ายแก่ผู้รับจ้างมาจ่ายให้แก่ลูกค้าจ้างของผู้รับจ้างดังกล่าว และให้ถือว่าผู้ว่าจ้างได้จ่ายเงินจำนวนนั้นเป็นค่าจ้างให้แก่ผู้รับจ้างตามสัญญาแล้ว

ผู้รับจ้างจะต้องจัดให้มีประกันภัยสำหรับลูกค้าจ้างทุกคนที่จ้างมาทำงาน โดยให้ครอบคลุมถึงความรับผิดชอบทั้งปวงของผู้รับจ้าง รวมทั้งผู้รับจ้างช่วง (ถ้ามี) ในกรณีความเสียหายที่คิดค่าสินไหมทดแทนได้ตามกฎหมาย ซึ่งเกิดจากอุบัติเหตุหรือภัยอันตรายใดๆ ต่อลูกค้าจ้างหรือบุคคลอื่น ที่ผู้รับจ้างหรือผู้รับจ้างช่วงจ้างมาทำงาน ผู้รับจ้างจะต้องส่งมอบกรมธรรม์ประกันภัยดังกล่าว พร้อมทั้งหลักฐานการชำระเบี้ยประกันให้แก่ผู้ว่าจ้างเมื่อผู้ว่าจ้างเรียกร้อง

ข้อ ๑๓ การตรวจงานจ้าง

ถ้าผู้ว่าจ้างแต่งตั้งคณะกรรมการตรวจรับพัสดุ ผู้ควบคุมงาน หรือบริษัท ที่ปรึกษา เพื่อควบคุมการทำงานของผู้รับจ้าง คณะกรรมการตรวจ รับพัสดุ ผู้ควบคุมงาน หรือบริษัทที่ปรึกษานั้น มีอำนาจเข้าไปตรวจการงานในโรงงานและสถานที่ก่อสร้างได้ตลอดเวลา และผู้รับจ้างจะต้องอำนวยความสะดวกและให้ความช่วยเหลือในการนั้นตามสมควร

การที่มีคณะกรรมการตรวจรับพัสดุ ผู้ควบคุมงาน หรือบริษัทที่ปรึกษานั้น หากทำให้ผู้รับจ้างพ้นความรับผิดชอบตามสัญญานี้ข้อใดข้อหนึ่งไม่

ข้อ ๑๔ แบบรูปและรายการละเอียดคลาดเคลื่อน

ผู้รับจ้างรับรองว่าได้ตรวจสอบและทำความเข้าใจในแบบรูปและรายการละเอียดโดยถี่ถ้วนแล้ว หากปรากฏว่าแบบรูปและรายการละเอียดนั้นผิดพลาดหรือคลาดเคลื่อน ไปจากหลักการทางวิศวกรรมหรือทางเทคนิค ผู้รับจ้างตกลงที่จะปฏิบัติตามคำวินิจฉัยของผู้ว่าจ้าง คณะกรรมการตรวจรับพัสดุ ผู้ควบคุมงาน หรือบริษัทที่ปรึกษาที่ผู้ว่าจ้างแต่งตั้ง เพื่อให้งานแล้วเสร็จบริบูรณ์ คำวินิจฉัยดังกล่าวให้ถือเป็นที่สุด โดยผู้รับจ้างจะคิดค่าจ้าง ค่าเสียหาย หรือค่าใช้จ่ายใดๆ เพิ่มขึ้น จากผู้ว่าจ้างหรือขอขยายอายุสัญญาไม่ได้

ข้อ ๑๕ การควบคุมงานโดยผู้ว่าจ้าง

ผู้รับจ้างตกลงว่าคณะกรรมการตรวจรับพัสดุ ผู้ควบคุมงาน หรือบริษัท ที่ปรึกษาที่ผู้ว่าจ้างแต่งตั้ง มีอำนาจที่จะตรวจสอบและควบคุมงานเพื่อให้เป็นไปตาม สัญญานี้ และมีอำนาจที่จะสั่งให้แก้ไขเปลี่ยนแปลงเพิ่มเติม หรือตัดทอนซึ่งงานตามสัญญานี้ หากผู้รับจ้างขัดขืน ไม่ปฏิบัติตาม ผู้ว่าจ้าง คณะกรรมการตรวจรับพัสดุ ผู้ควบคุมงาน หรือบริษัทที่ปรึกษา มีอำนาจ ที่จะสั่งให้หยุดการนั้นชั่วคราวได้ ความล่าช้าในกรณีเช่นนี้ ผู้รับจ้างจะถือเป็นเหตุขอขยายระยะเวลา การปฏิบัติงานตามสัญญาหรือเรียกร้องค่าเสียหายใดๆ ไม่ได้ทั้งสิ้น

ข้อ ๑๖ งานพิเศษและการแก้ไขงาน

ผู้ว่าจ้างมีสิทธิที่จะสั่งเป็นหนังสือให้ผู้รับจ้างทำงานพิเศษซึ่งไม่ได้แสดงไว้หรือรวมอยู่ในเอกสารสัญญานี้ หากงานพิเศษนั้นๆ อยู่ในขอบข่ายทั่วไปแห่งวัตถุประสงค์ของสัญญานี้ นอกจากนี้ ผู้ว่าจ้างยังมีสิทธิสั่งให้เปลี่ยนแปลงหรือแก้ไขแบบรูปและข้อกำหนดต่างๆ ในเอกสารสัญญานี้ด้วย

อัตราค่าจ้างหรือราคาที่กำหนดไว้ในสัญญานี้ ให้กำหนดใช้สำหรับงานพิเศษ หรืองานที่เพิ่มเติมขึ้น หรือตัดทอนลงทั้งปวงตามคำสั่งของผู้ว่าจ้าง หากในสัญญาไม่ได้กำหนดไว้ถึงอัตราค่าจ้าง หรือราคาใดๆ ที่จะนำมาใช้สำหรับงานพิเศษ หรืองานที่เพิ่มขึ้นหรือลดลงดังกล่าว ผู้ว่าจ้าง และผู้รับจ้างจะได้ตกลงกันที่จะกำหนดอัตราค่าจ้างหรือราคาที่เพิ่มขึ้นหรือลดลง รวมทั้งการขยายระยะเวลา (ถ้ามี) กันใหม่เพื่อความเหมาะสม ในกรณีที่ตกลงกันไม่ได้ ผู้ว่าจ้างจะกำหนดอัตราค่าจ้าง หรือราคาตามแต่ผู้ว่าจ้างจะเห็นว่าเหมาะสมและถูกต้อง ซึ่งผู้รับจ้างจะต้องปฏิบัติงานตามคำสั่งของผู้ว่าจ้างไปก่อนเพื่อมิให้เกิดความเสียหายแก่งานที่จ้าง

ข้อ ๑๗ ค่าปรับ

หากผู้รับจ้างไม่สามารถทำงานให้แล้วเสร็จภายในเวลาที่กำหนดไว้ ในสัญญาและผู้ว่าจ้างยังมิได้บอกเลิกสัญญา ผู้รับจ้างจะต้องชำระค่าปรับให้แก่ผู้ว่าจ้างเป็น จำนวนเงินวันละ ๘๑๔.๐๐ - บาท (แปดร้อยสิบสี่บาทถ้วน) และจะต้องชำระค่าใช้จ่ายในการควบคุมงาน (ถ้ามี) ในเมื่อผู้ว่าจ้าง ต้องจ้างผู้ควบคุมงานอีกต่อหนึ่งเป็นจำนวนเงินวันละ ๓๐๐.๐๐ บาท (สามร้อยบาทถ้วน) นับถัดจากวันที่ครบกำหนดเวลาแล้วเสร็จของงานตามสัญญาหรือวันที่ผู้ว่าจ้างได้ขยายเวลาทำงานให้ จนถึงวันที่ทำงานแล้วเสร็จจริง นอกจากนี้ ผู้รับจ้างยอมให้ผู้ว่าจ้างเรียกค่าเสียหายอันเกิดขึ้นจากการที่ผู้รับจ้างทำงานล่าช้าเฉพาะส่วนที่เกินกว่าจำนวนค่าปรับและค่าใช้จ่ายดังกล่าวได้อีกด้วย

ในระหว่างที่ผู้ว่าจ้างยังมิได้บอกเลิกสัญญานั้น หากผู้ว่าจ้างเห็นว่าผู้รับจ้าง จะไม่สามารถปฏิบัติตามสัญญาต่อไปได้ ผู้ว่าจ้างจะใช้สิทธิบอกเลิกสัญญาและใช้สิทธิตามข้อ ๑๘ ก็ได้ และถ้าผู้ว่าจ้างได้แจ้งข้อเรียกร้องไปยังผู้รับจ้างเมื่อครบกำหนดเวลาแล้วเสร็จของงานขอให้ชำระค่าปรับแล้ว ผู้ว่าจ้างมีสิทธิที่จะปรับผู้รับจ้างจนถึงวันบอกเลิกสัญญาได้อีกด้วย

ข้อ ๑๘ สิทธิของผู้ว่าจ้างภายหลังบอกเลิกสัญญา

ในกรณีที่ผู้ว่าจ้างบอกเลิกสัญญา ผู้ว่าจ้างอาจทำงานนั้นเองหรือว่าจ้างผู้อื่นให้ทำงานนั้นต่อจนแล้วเสร็จก็ได้ ผู้ว่าจ้างหรือผู้ที่รับจ้างทำงานนั้นต่อมีสิทธิใช้เครื่องใช้ในการก่อสร้าง สิ่งที่สร้างขึ้นชั่วคราวสำหรับงานก่อสร้าง และวัสดุต่างๆ ซึ่งเห็นว่าจะต้องสงวนเอาไว้เพื่อการปฏิบัติงานตามสัญญา ตามที่จะเห็นสมควร

ในกรณีดังกล่าว ผู้ว่าจ้างมีสิทธิริบหรือบังคับจากหลักประกันการปฏิบัติตามสัญญาทั้งหมด หรือบางส่วน ตามแต่จะเห็นสมควร นอกจากนั้น ผู้รับจ้างจะต้องรับผิดชอบในค่าเสียหายซึ่งเป็นจำนวน เกินกว่าหลักประกันการปฏิบัติตามสัญญา รวมทั้งค่าใช้จ่ายที่เพิ่มขึ้น ในการทำงานนั้นต่อให้แล้วเสร็จตามสัญญา ตลอดจนค่าใช้จ่ายในการควบคุมงานเพิ่ม (ถ้ามี) ซึ่งผู้ว่าจ้างจะหัก เอาจากเงินประกันผลงานหรือจำนวนเงินใดๆ ที่จะจ่ายให้แก่ผู้รับจ้างก็ได้

ข้อ ๑๙. การบังคับค่าปรับ ค่าเสียหาย และค่าใช้จ่าย

ในกรณีที่ผู้รับจ้างไม่ปฏิบัติตามสัญญาข้อหนึ่งข้อใดด้วยเหตุใดๆ ก็ตาม จนเป็นเหตุให้เกิดค่าปรับ ค่าเสียหาย หรือค่าใช้จ่ายแก่ผู้ว่าจ้าง ผู้รับจ้างต้องชดใช้ค่าปรับ ค่าเสียหาย หรือค่าใช้จ่ายดังกล่าวให้แก่ผู้ว่าจ้างโดยสิ้นเชิงภายในกำหนด ๗ (เจ็ด) วัน นับถัดจากวันที่ได้รับแจ้งเป็นหนังสือจากผู้ว่าจ้าง หากผู้รับจ้างไม่ชดใช้ให้ถูกต้องครบถ้วนภายในระยะเวลาดังกล่าวให้ผู้ว่าจ้างมีสิทธิที่จะหักเอาจากจำนวนเงินค่าจ้างที่ต้องชำระ หรือจากเงินประกันผลงาน ของผู้รับจ้าง หรือบังคับจากหลักประกันการปฏิบัติตามสัญญาได้ทันที

หากค่าปรับ ค่าเสียหาย หรือค่าใช้จ่ายที่บังคับจากเงินค่าจ้างที่ต้องชำระ เงินประกันผลงาน หรือหลักประกันการปฏิบัติตามสัญญาแล้วยังไม่เพียงพอ ผู้รับจ้างยินยอมชำระส่วนที่เหลือ ที่ยังขาดอยู่จนครบถ้วนตามจำนวนค่าปรับ ค่าเสียหาย หรือค่าใช้จ่ายนั้น ภายในกำหนด ๗ (เจ็ด) วัน นับถัดจากวันที่ได้รับแจ้งเป็นหนังสือจากผู้ว่าจ้าง

หากมีเงินค่าจ้างตามสัญญาที่หักไว้จ่ายเป็นค่าปรับ ค่าเสียหาย หรือค่าใช้จ่ายแล้วยังเหลืออยู่อีกเท่าใด ผู้ว่าจ้างจะคืนให้แก่ผู้รับจ้างทั้งหมด

ข้อ ๒๐ การทำบริเวณก่อสร้างให้เรียบร้อย

ผู้รับจ้างจะต้องรักษาบริเวณสถานที่ปฏิบัติงานตามสัญญานี้ รวมทั้งโรงงานหรือ สิ่งอำนวยความสะดวกในการทำงานของผู้รับจ้าง ลูกจ้าง ตัวแทน หรือผู้รับจ้างช่วง (ถ้ามี) ให้สะอาด ปลอดภัย และมีประสิทธิภาพในการใช้งานตลอดระยะเวลาการจ้าง และเมื่อทำงานเสร็จสิ้นแล้วจะต้องขนย้ายบรรดาเครื่องใช้ในการทำงานจ้างรวมทั้งวัสดุ ขยะมูลฝอย และสิ่งก่อสร้างชั่วคราวต่างๆ (ถ้ามี) ทั้งจะต้องกลบเกลี่ยพื้นดินให้เรียบร้อยเพื่อให้บริเวณทั้งหมดอยู่ในสภาพที่สะอาดและใช้การได้ทันที

ข้อ ๒๑ การงดหรือลดค่าปรับ หรือการขยายเวลาปฏิบัติงานตามสัญญา

ในกรณีที่มีเหตุเกิดจากความผิดหรือความบกพร่องของฝ่ายผู้ว่าจ้าง หรือเหตุสุดวิสัย หรือเกิดจากพฤติการณ์อันหนึ่งอันใดที่ผู้รับจ้างไม่ต้องรับผิดชอบตามกฎหมาย หรือเหตุอื่นตามที่กำหนด ในกฎกระทรวง ซึ่งออกตามความในกฎหมายว่าด้วยการจัดซื้อจัดจ้างและการบริหารพัสดุภาครัฐ ทำให้ผู้รับจ้างไม่สามารถทำงานให้แล้วเสร็จตามเงื่อนไขและกำหนดเวลาแห่งสัญญานี้ได้ ผู้รับจ้างจะต้องแจ้งเหตุหรือพฤติการณ์ดังกล่าวพร้อมหลักฐานเป็นหนังสือให้ผู้ว่าจ้างทราบ เพื่อของดหรือลดค่าปรับ หรือขยายเวลาทำงานออกไปภายใน ๑๕ (สิบห้า) วันนับถัดจากวันที่เหตุนั้นสิ้นสุดลง หรือตามที่กำหนดในกฎกระทรวงดังกล่าว แล้วแต่กรณี

ถ้าผู้รับจ้างไม่ปฏิบัติให้เป็นไปตามความในวรรคหนึ่ง ให้ถือว่าผู้รับจ้างได้ละสิทธิเรียกร้อง ในการที่จะของดหรือลดค่าปรับ หรือขยายเวลาทำงานออกไปโดยไม่มีเงื่อนไขใดๆ ทั้งสิ้น เว้นแต่ กรณีเหตุเกิดจากความผิดหรือความบกพร่องของฝ่ายผู้ว่าจ้าง ซึ่งมีหลักฐานชัดเจน หรือผู้ว่าจ้างทราบดี อยู่แล้วตั้งแต่นั้น

การงดหรือลดค่าปรับ หรือขยายกำหนดเวลาทำงานตามวรรคหนึ่ง อยู่ในดุลพินิจของผู้ว่าจ้างที่จะพิจารณาตามที่เห็นสมควร

ข้อ ๒๒. การใช้เรือไทย

ในการปฏิบัติตามสัญญานี้ หากผู้รับจ้างจะต้องส่งหรือนำของเข้ามาจากต่างประเทศรวมทั้งเครื่องมือและอุปกรณ์ที่ต้องนำเข้ามาเพื่อปฏิบัติงานตามสัญญา ไม่ว่าจะผู้รับจ้างจะเป็นผู้นำของเข้ามาเองหรือนำเข้ามาโดยผ่านตัวแทนหรือบุคคลอื่นใด ถ้าสิ่งของนั้นต้องนำเข้ามาโดยทางเรือในเส้นทางเดินเรือที่มีเรือไทยเดินอยู่และสามารถให้บริการรับขนได้ตามที่รัฐมนตรีว่าการกระทรวงคมนาคมประกาศกำหนด ผู้รับจ้างต้องจัดการให้สิ่งของดังกล่าวบรรทุกโดยเรือไทยหรือเรือที่มีสิทธิเช่นเดียวกับเรือไทยจากต่างประเทศมายังประเทศไทยเว้นแต่จะได้รับอนุญาตจากกรมเจ้าท่าก่อนบรรทุกของนั้นลงเรืออื่นที่มีใช้เรือไทยหรือเป็นของที่รัฐมนตรีว่าการกระทรวงคมนาคมประกาศยกเว้นให้บรรทุกโดยเรืออื่นได้ ทั้งนี้ ไม่ว่าจะการส่งหรือนำเข้าสิ่งของดังกล่าวจากต่างประเทศจะเป็นแบบใด

ในการส่งมอบงานตามสัญญาให้แก่ผู้ว่าจ้าง ถ้างานนั้นมีสิ่งของตามวรรคหนึ่ง ผู้รับจ้างจะต้องส่งมอบใบตราส่ง (Bill of lading) หรือสำเนาใบตราส่งสำหรับของนั้น ซึ่งแสดงว่าได้บรรทุกมาโดยเรือไทยหรือเรือที่มีสิทธิเช่นเดียวกับเรือไทยให้แก่ผู้ว่าจ้างพร้อมกับการส่งมอบงานด้วย

ในกรณีที่สิ่งของดังกล่าวไม่ได้บรรทุกจากต่างประเทศมายังประเทศไทยโดยเรือไทยหรือเรือที่มีสิทธิเช่นเดียวกับเรือไทย ผู้รับจ้างต้องส่งมอบหลักฐานซึ่งแสดงว่าได้รับอนุญาตจากกรมเจ้าท่า ให้บรรทุกของโดยเรืออื่นได้หรือหลักฐานซึ่งแสดงว่าได้ชำระค่าธรรมเนียมพิเศษ เนื่องจากการไม่บรรทุกของโดยเรือไทยตามกฎหมาย ว่าด้วยการส่งเสริมการพาณิชย์นาวีแล้วอย่างใดอย่างหนึ่งแก่ผู้ว่าจ้างด้วย

ในกรณีที่ผู้รับจ้างไม่ส่งมอบหลักฐานอย่างใดอย่างหนึ่งดังกล่าวในวรรคสองและวรรคสามให้แก่ผู้ว่าจ้างแต่จะขอส่งมอบงานดังกล่าวให้ผู้ว่าจ้างก่อนโดยยังไม่รับชำระเงินค่าจ้าง ผู้ว่าจ้างมีสิทธิรับงานดังกล่าวไว้ก่อน และชำระเงินค่าจ้างเมื่อผู้รับจ้างได้ปฏิบัติถูกต้องครบถ้วนดังกล่าวแล้วได้

ข้อ ๒๓. มาตรฐานฝีมือช่าง

ผู้รับจ้างตกลงเป็นเงื่อนไขสำคัญว่า ผู้รับจ้างจะต้องมีและใช้ผู้ผ่านการทดสอบมาตรฐานฝีมือช่างจากสถาบันพัฒนาฝีมือแรงงาน หรือหรือผู้มีวุฒิบัตรระดับ ปวช. ปวส. และปวท. หรือเทียบเท่าจากสถาบันการศึกษาที่ ก.พ. รับรองให้เข้ารับราชการได้ ในอัตราไม่ต่ำกว่าร้อยละ ๑๐ (สิบ) ของแต่ละสาขาช่าง แต่จะต้องมีช่างจำนวนอย่างน้อย ๑ (หนึ่ง) คน ในแต่ละสาขาช่างดังต่อไปนี้

สาขาช่างก่อสร้าง

ผู้รับจ้างจะต้องจัดทำบัญชีแสดงจำนวนช่างทั้งหมดโดยจำแนกตามแต่ละสาขาช่างและ ระดับช่าง พร้อมกับกระบุรายชื่อช่างผู้ผ่านการทดสอบมาตรฐานฝีมือช่างหรือผู้มีวุฒิบัตรดังกล่าวในวรรคหนึ่งนำมาแสดงพร้อมหลักฐานต่างๆ ต่อคณะกรรมการตรวจรับพัสดุหรือผู้ควบคุมงาน ก่อนเริ่มลงมือทำงาน และพร้อมที่จะให้ผู้ว่าจ้างหรือเจ้าหน้าที่ของผู้ว่าจ้างตรวจสอบดูได้ตลอด เวลาการทำงานตามสัญญานี้ของผู้รับจ้าง

ข้อ ๒๔. การปรับราคาค่าจ้าง

ผู้ว่าจ้างและผู้รับจ้าง ตกลงกันให้ใช้สัญญาปรับราคาได้ สำหรับราคางานก่อสร้างตามสัญญานี้โดย
การนำสูตร Escalation Factor (K) มาใช้คำนวณราคาค่างานที่เปลี่ยนแปลงไป โดยวิธีการต่อไปนี้ ตามเงื่อนไข หลักเกณฑ์ สูตร
และวิธีคำนวณที่ใช้กับสัญญาแบบปรับราคาได้ตามมติคณะรัฐมนตรีเมื่อวันที่ ๒๒ สิงหาคม ๒๕๓๒ เรื่องการพิจารณาช่วยเหลือผู้
ประกอบอาชีพงานก่อสร้าง ตามหนังสือสำนักเลขาธิการคณะรัฐมนตรี ที่ นร ๐๒๐๓/ว ๑๐๙ ลงวันที่ ๒๔ สิงหาคม ๒๕๓๒
สูตรการปรับราคา (สูตรค่า K) จะต้องคงที่ที่ระดับที่กำหนดไว้ในวันแล้วเสร็จตามที่กำหนดไว้ใน
สัญญา หรือภายในระยะเวลาที่ ผู้ว่าจ้าง ได้ขยายออกไป โดยจะใช้สูตรของทางราชการที่ได้ระบุตามภาคผนวก ๕

สัญญานี้ทำขึ้นเป็นสองฉบับ มีข้อความถูกต้องตรงกัน คู่สัญญาได้อ่านและเข้าใจข้อความ โดยละเอียด
ตลอดแล้ว จึงได้ลงลายมือชื่อ พร้อมทั้งประทับตรา (ถ้ามี) ไว้เป็นสำคัญต่อหน้าพยาน และคู่สัญญาต่างยึดถือไว้ฝ่ายละหนึ่งฉบับ

(ลงชื่อ).....ผู้ว่าจ้าง

(นายแสน ลือชา)

(ลงชื่อ).....ผู้รับจ้าง

(นายประธาน รวมจิตร)

(ลงชื่อ).....พยาน

(นายจิรายุทธ คีตงาม)

(ลงชื่อ).....พยาน

(สิบเอกหญิงวนิดา ศรีไกรรส)

เลขที่โครงการ ๖๓๐๕๗๔๑๐๑๒๕

เลขคุมสัญญา ๖๓๐๗๒๒๐๐๘๑๒๗



โครงการ

ก่อสร้างศูนย์พัฒนาเด็กเล็กบ้านฟ้าไทรงาม

บ้านฟ้าไทรงาม หมู่ที่ 13 ต.ปอ อ.เวียงแก่น จ.เชียงราย
องค์การบริหารส่วนตำบลปอ

1 (ลงชื่อ)

(นายแสน

ลือชา)

ผู้ส่งชื่อ/ผู้ส่งจ้าง

(ลงชื่อ)

(นายประธาน

รวมจิตร)





รายงานการประกอบแบบ

OWNER :	องค์การบริหารส่วนตำบล
PROJECT :	บ้านเลขที่ ๑ เชียงราย
LOCATION :	บ้านเลขที่ ๑ เชียงราย หมู่ที่ ๑ ตำบล ๑ อำเภอ เชียงราย
ARCHITECTS :	
STRUCTURE ENGINEERS :	
INTERIOR DESIGNER :	
ELECTRICAL ENGINEERS :	
SAFETY ENGINEER :	
DRAWING TITLE :	
REVISED BY :	
CHECKED BY :	
DATE :	

งานคอนกรีต
 งานฐานราก - ตอม่อ

คอนกรีตไปใช้ตั้งครส่วน 1:2:4 โดยปริมาตร ทรายที่ใช้จากคอนกรีตต้องเป็นทรายที่มีความสะอาดปราศจากเปลือกหอย ซากสัตว์ ดิน หรือสิ่งอื่นใดที่จะทำให้เกิดการยึดเกาะกัน
 ในกรณีรับแรง ดินที่ใช้ผสมคอนกรีตต้องเป็นหินจากโรงโม่หินต้องมีความเหมาะสม สามารถใช้ผสมคอนกรีตได้และตรวจสอบการเสริมเหล็กได้ถูกต้องก่อนเทคอนกรีต
 การทำงานจะต้องมีการกระทุ้งเพื่อให้คอนกรีตมีความแน่นตัวกันได้ดี เมื่อทำการถอดแบบแล้ว จะต้องมีการไม่คอนกรีตตามกรรมวิธีงานก่อสร้าง

(นางแสน ลือชา)

งานเหล็ก
 งานฝ้า
 งานผนัง
 งานเพดาน
 งานหลังคา

(นายประธาน รวมจิตร)

ฐานรากเป็นฐานราก คสล ขนาด ระยะให้ดูตามแบบสถาปัตย์โครงสร้าง การประกอบแบบไปใช้ไม่แบบประกอบ ห้ามมิให้เปลี่ยนแปลง หักบริเวณที่ประกอบแบบโดยเด็ดขาด ทั้งนี้รวมถึงประกอบคอนกรีตด้วย
 การเสริมคอนกรีตเสริมเหล็กและความสะอาดก่อนเทคอนกรีต

พื้นโดยทั่วไปจะเป็นพื้น คสล หากมีการเปลี่ยนแปลงพื้นอื่น ต้องมีการรับน้ำหนักกับพื้นนั้น คสล ส่วนรายการที่เกี่ยวกับงานพื้นให้ปฏิบัติตามแบบกำหนด

ผนังก่ออิฐถือปูน ความหนา 15 ซม. ยกเว้น ผนังก่ออิฐฉาบปูน ผนังก่ออิฐฉาบปูนจะก่ออิฐเรียงสลับได้แนว ไม่เป็นครึ่งงานผนังให้ไม่มีรอย

ฝ้าเพดานภายในใช้ฉาบเรียบหรือฉาบเรียบเรียบ ขนาด 1.20*2.40 ม. ทนไฟ 9 มม. โครงสร้างเหล็กภายในใช้วงกบขนาด 1.00*1.00 ม. และใช้เหล็ก

(นางสาว...)

งานเหล็ก
 งานฝ้า
 งานผนัง
 งานเพดาน
 งานหลังคา

(นางสาว...)

งานเหล็ก
 งานฝ้า
 งานผนัง
 งานเพดาน
 งานหลังคา

(นางสาว...)

งานเหล็ก
 งานฝ้า
 งานผนัง
 งานเพดาน
 งานหลังคา

งานเหล็ก
 งานฝ้า
 งานผนัง
 งานเพดาน
 งานหลังคา

งานเหล็ก
 งานฝ้า
 งานผนัง
 งานเพดาน
 งานหลังคา

งานเหล็ก
 งานฝ้า
 งานผนัง
 งานเพดาน
 งานหลังคา

(นางสาว...)

งานเหล็ก
 งานฝ้า
 งานผนัง
 งานเพดาน
 งานหลังคา

(นางสาว...)





OWNER :	
องค์กรบริหารส่วนตำบล	
PROJECT :	
โครงการพัฒนาระบบน้ำประปา	
LOCATION :	
บ้านท่าโสมงาม หมู่ที่ 13 ตำบล อ.เวียงแก่น จ.เชียงราย	
ARCHITECTS	
STRUCTURE ENGINEERS	
Interior Design	
INTERIOR DESIGNER	
ELECTRICAL ENGINEERS	
Sanitary Engineer	
DRAWING TITLE :	
DRAWN BY :	
พจนันต์ ธรรมรัตน์ NO.11381	
CHECKED BY :	
DRAWING SHEET No.	
DATE :	
Project :	
Scale :	

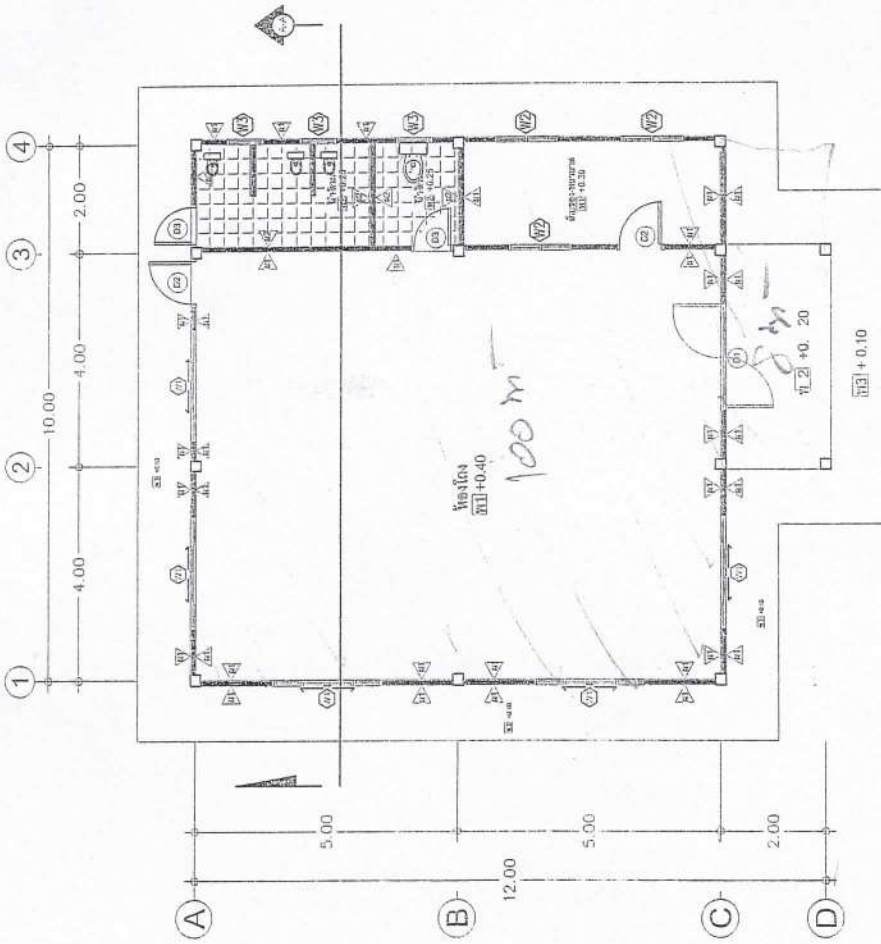

(ลงชื่อ)

[Handwritten signature]

(นายแสน ลือชา)

ผู้สั่งซื้อ/ผู้สั่งจ้าง

(ลงชื่อ)

[Handwritten signature]

(นายประธาน รวมจิตร์)





OWNER :

องค์การกีฬาส่วนตำบลเอ

PROJECT :

ศาลาอเนกประสงค์ตำบลเอ

LOCATION :

บ้านท่าทราย หมู่ที่ 13 ตำบลเอ
อ.เมืองเก่า จ.เชียงราย

ARCHITECTS

STRUCTURE ENGINEERS

นายเช็ง นบรัตน์ อดิ 11361

INTERIOR DESIGNER

ELECTRICAL ENGINEERS

SANITARY ENGINEER

DRAWING TITLE :

DRAWN BY:

นายเช็ง นบรัตน์ อดิ 11361

CHECKED BY:

นายเช็ง นบรัตน์ อดิ 11361

DATE:

REVISION:

REVISION:

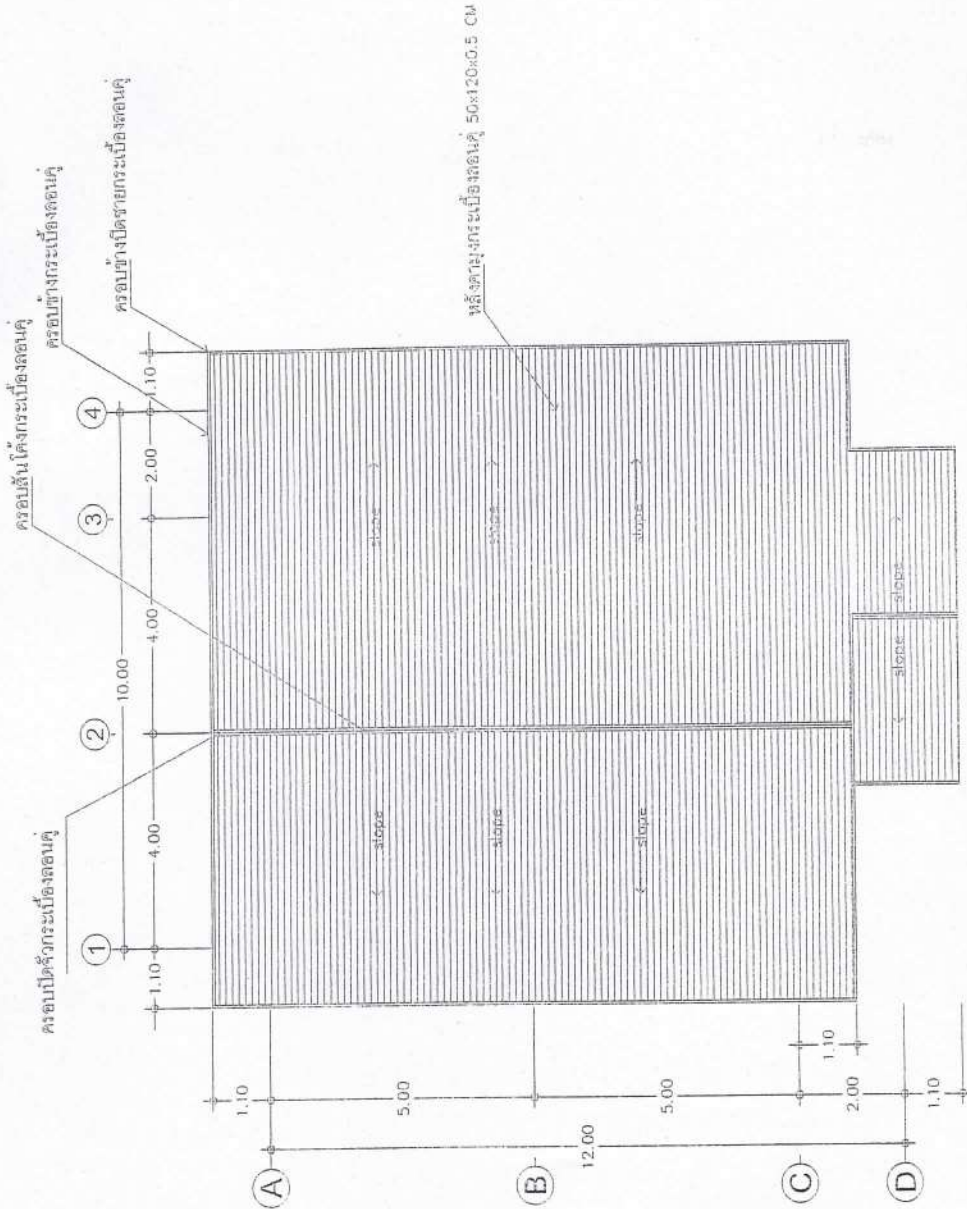

(ลงชื่อ)

(นายแสน ลือชา)

ผู้สั่งซื้อ/ผู้สั่งจ้าง

(ลงชื่อ)

(นายประธาน รวมจิตร)





OWNER :
บริษัท การช่าง จำกัด (มหาชน)
PROJECT :
ศูนย์ราชการจังหวัดนนทบุรี
LOCATION :
บ้านท่าโพธิ์ถนน พุทธิ 13 ตำบลท่า
โพธิ์เมืองนนทบุรี จังหวัดนนทบุรี
ARCHITECTS :
STRUCTURE ENGINEERS
นายสมิทธิ์ นนทบุรี สบ.11381
INTERIOR DESIGNER
ELECTRICAL ENGINEERS
SANITARY ENGINEER
DRAWING TITLE :

DRAWN BY :
นายสมิทธิ์ นนทบุรี สบ.11381
CHECKED BY :
นายสมิทธิ์ นนทบุรี สบ.11381
DATE :
REVISION :

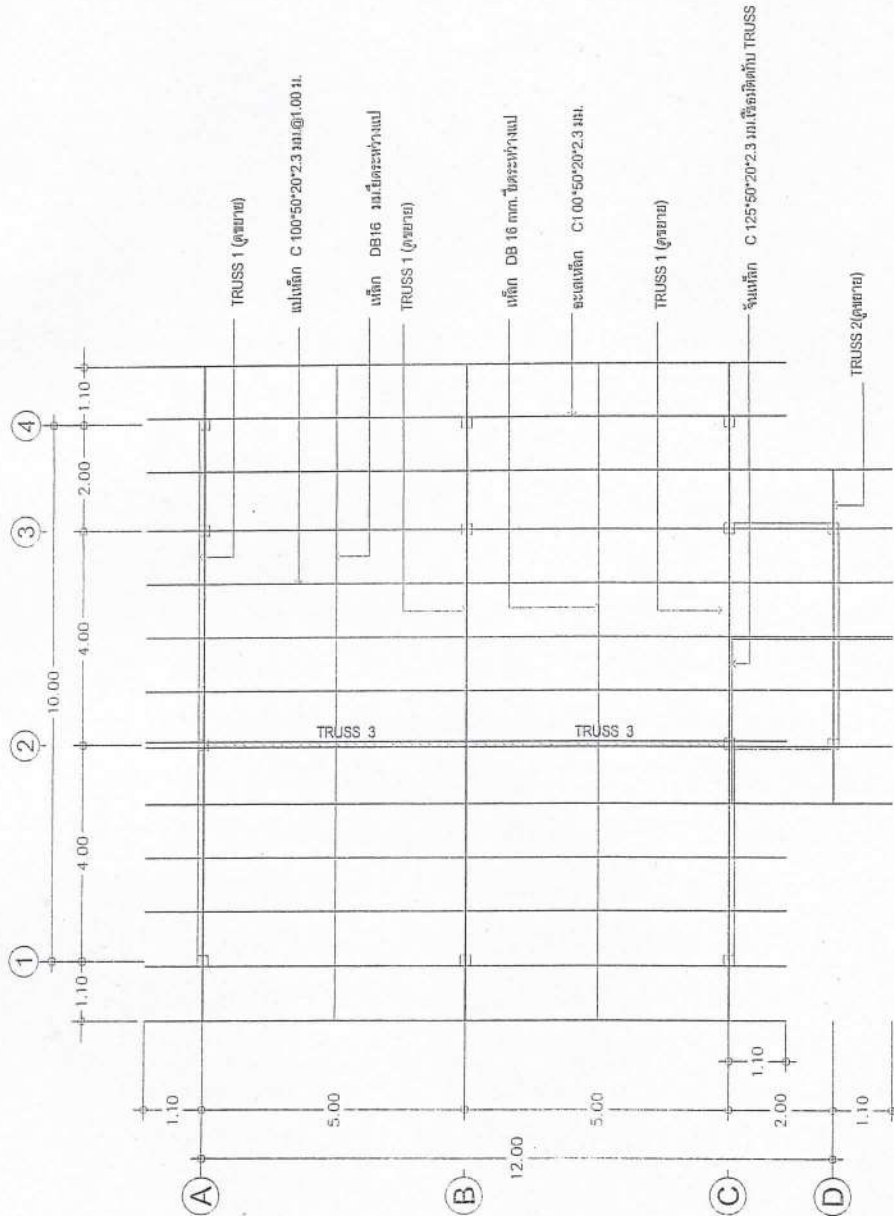

ขนาดในรูปจะแสดง
Scale: 1/100

(ลงชื่อ)

(นายแสน ลือชา)

ผู้ส่งชื่อ/ผู้ส่งจ้าง

(ลงชื่อ)

(นายประธาน รวมจิตร)





OWNER :	บริษัทบริหารส่วนตำบล
PROJECT :	บ้านพักคนงาน
LOCATION :	บ้านพักคนงาน หมู่ที่ 13 ตำบล...
ARCHITECTS :	อ. ประชาน รวบรวมจิตร
STRUCTURE ENGINEERS :	...
INTERIOR DESIGNER :	...
ELECTRICAL ENGINEERS :	...
SANITARY ENGINEER :	...
DRAWING TITLE :	...
DESIGN NO. :	...
CHECKED BY :	...
DRAWING SHEET No. :	...
DATE :	...
DESIGNED BY :	...

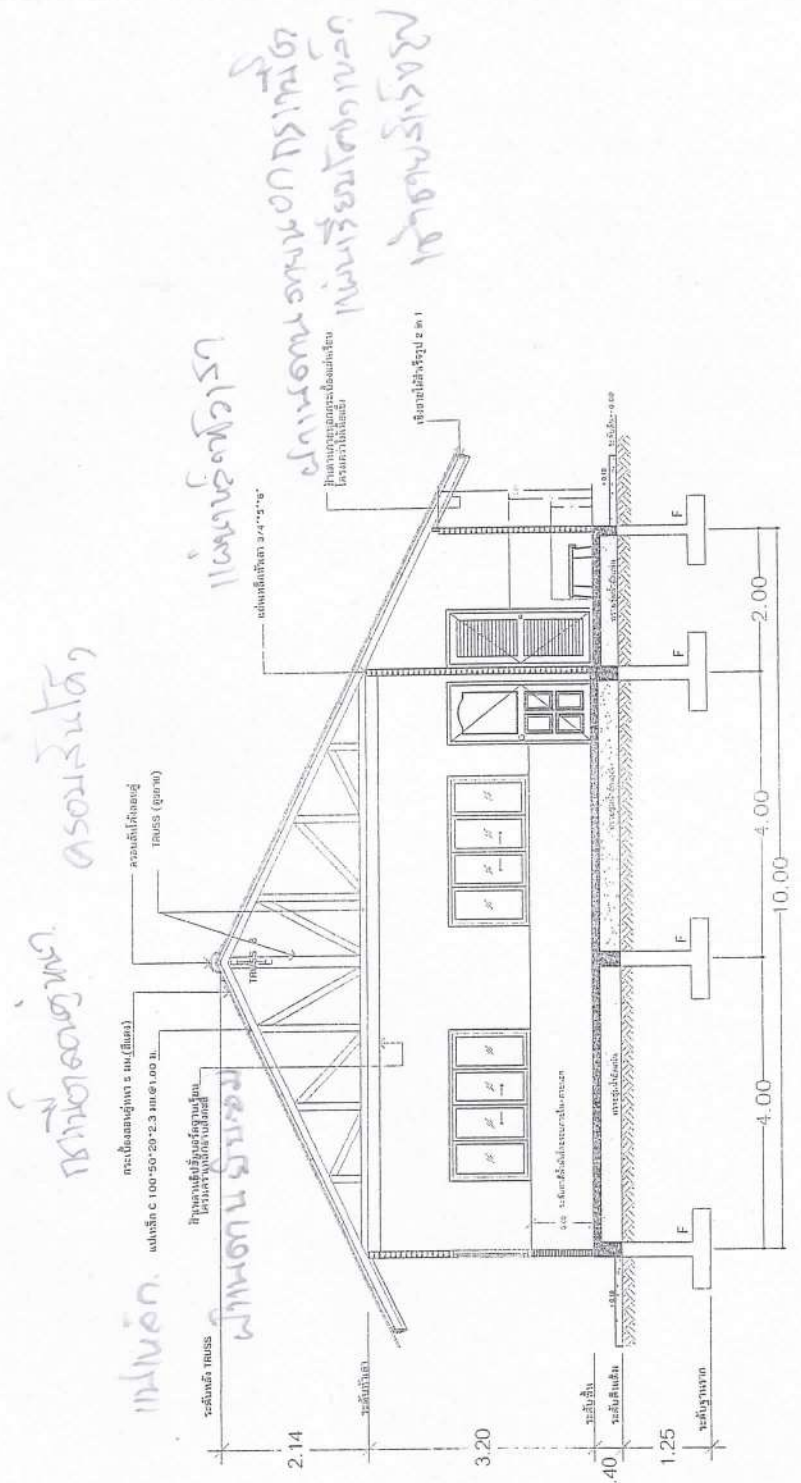

(ลงชื่อ)

(นายแสน

ลือชา)

ผู้ส่งชื่อ/ผู้ส่งจ้าง

(ลงชื่อ)

(นายประ찬 รวบรวมจิตร)



ผู้ขาย/ผู้รับจ้าง



OWNER : _____

PROJECT : องค์การบริหารส่วนตำบลตาบ่

LOCATION : บ้านใหม่หนองนา หมู่ที่ 13 ตำบลตาบ่ อ.เชียงม่วน จ.เชียงราย

ARCHITECTS : _____

STRUCTURE ENGINEERS : _____

INTERIOR DESIGNER : _____

ELECTRICAL ENGINEERS : _____

SANITARY ENGINEER : _____

DRAWING TITLE : _____

DESIGN BY : _____

CHECKED BY : _____

DATE : _____

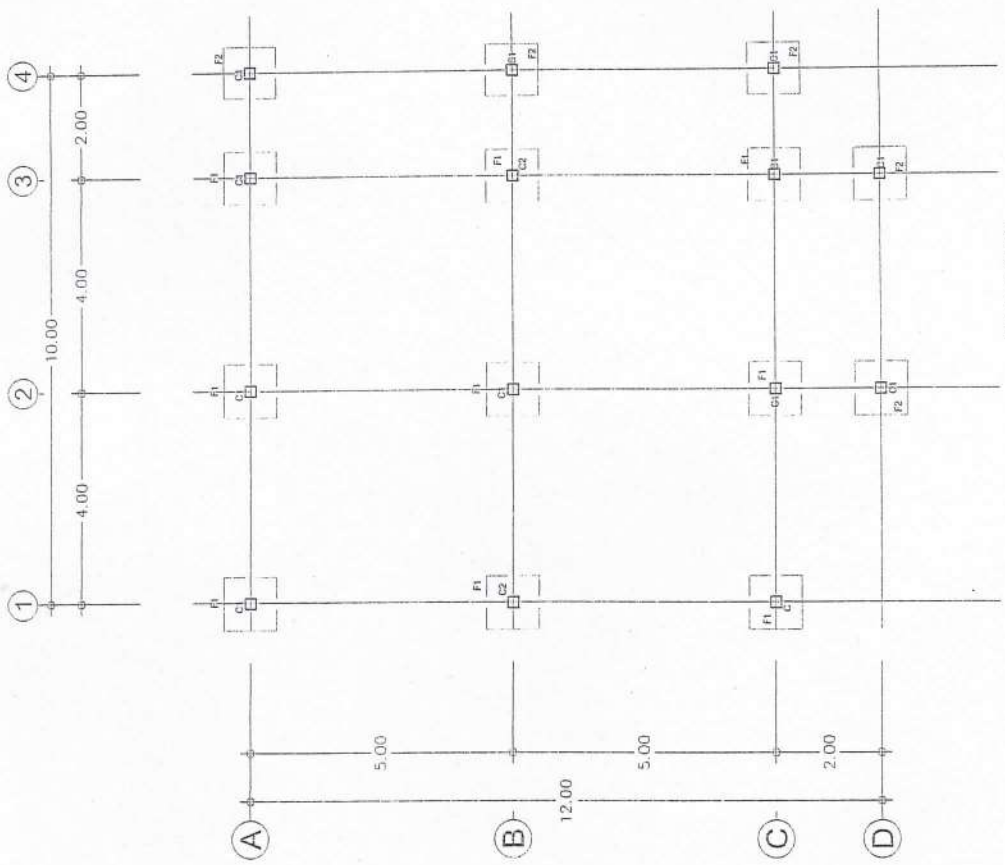

ผู้ควบคุมงานก่อสร้าง

(ลงชื่อ)
(นายแสน ล้อชา)

[Handwritten signature]

ผู้สั่งซื้อ/ผู้สั่งจ้าง
(นายประธาน รวมจิตร)

(ลงชื่อ)

[Handwritten signature]





OWNER :

องค์การบริหารส่วนตำบล

PROJECT :

ดำเนินการก่อสร้างสิ่งก่อสร้างใหม่

LOCATION :

บ้านท่าโสม หมู่ 13 ตำบล
อ.เวียงแก่น จ.เชียงราย

ARCHITECTS

STRUCTURE ENGINEERS

นายสืบ นพรัตน์ BA.11381

INTERIOR DESIGNER

ELECTRICAL ENGINEERS

SANITARY ENGINEER

DRAWING TITLE :

ออกแบบ DC

นายสืบ นพรัตน์ BA.11381

CHECKED BY :

นายสืบ นพรัตน์ BA.11381

CHECKED BY :

DATE :

Revised :

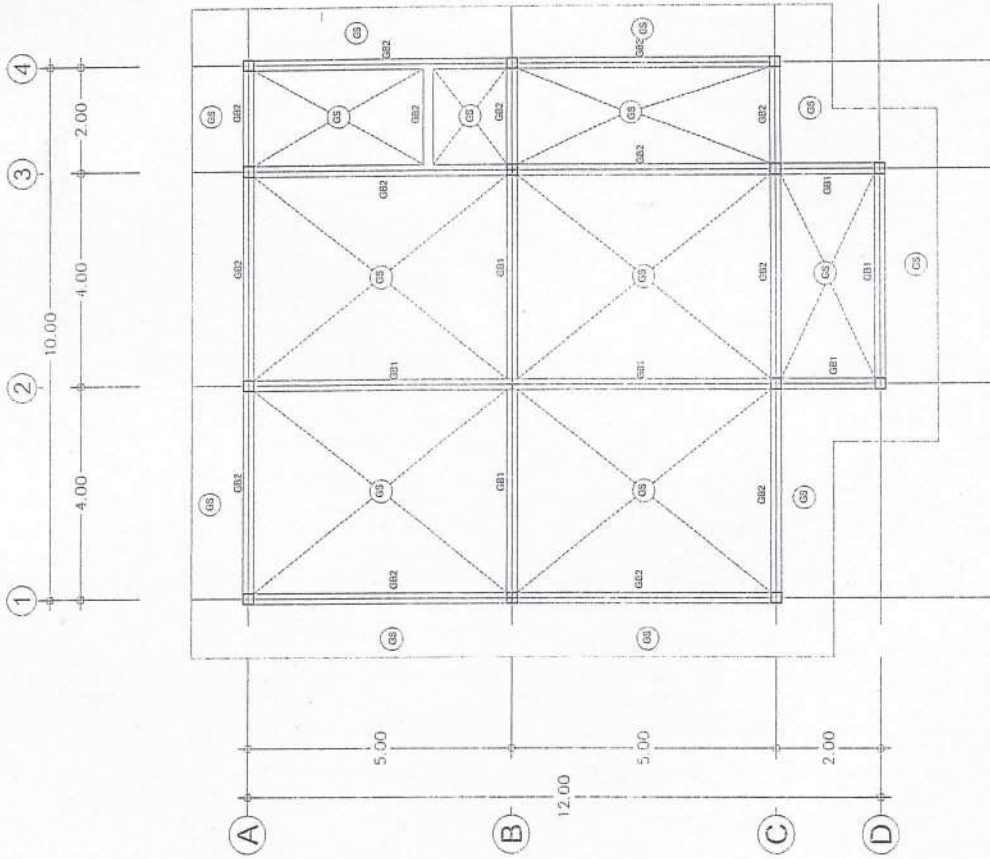

แปลแบบวันที่

(ลงชื่อ)

(นายแสน ลือชา)

ผู้ส่งชื่อ/ผู้ส่งจ้าง

(ลงชื่อ)

(นายประธาน รวมจิตร)





OWNER :
 องค์การทหารผ่านศึกแห่งประเทศไทย

PROJECT :
 อาคารอเนกประสงค์และศูนย์กีฬาเยาวชน

LOCATION :
 บ้านท่าโหลมา หมู่ที่ 13 ตำบลบ่อ
 อ.เวียงแก่น จ.เชียงราย

ARCHITECTS

STRUCTURE ENGINEERS
 บริษัท อี.บี.อี. จำกัด โทร. 11581

INTERIOR DESIGNER

ELECTRICAL ENGINEERS

SANITARY ENGINEER

DRAWING TITLE :

DESIGN BY :
 นายสุวัฒน์ ธรรมสาร โทร. 11581

CHECKED BY :
 นายสุวัฒน์ ธรรมสาร โทร. 11581

CHECKED BY :
 นายสุวัฒน์ ธรรมสาร โทร. 11581

DATE :
 11/11/2558

REVISION :

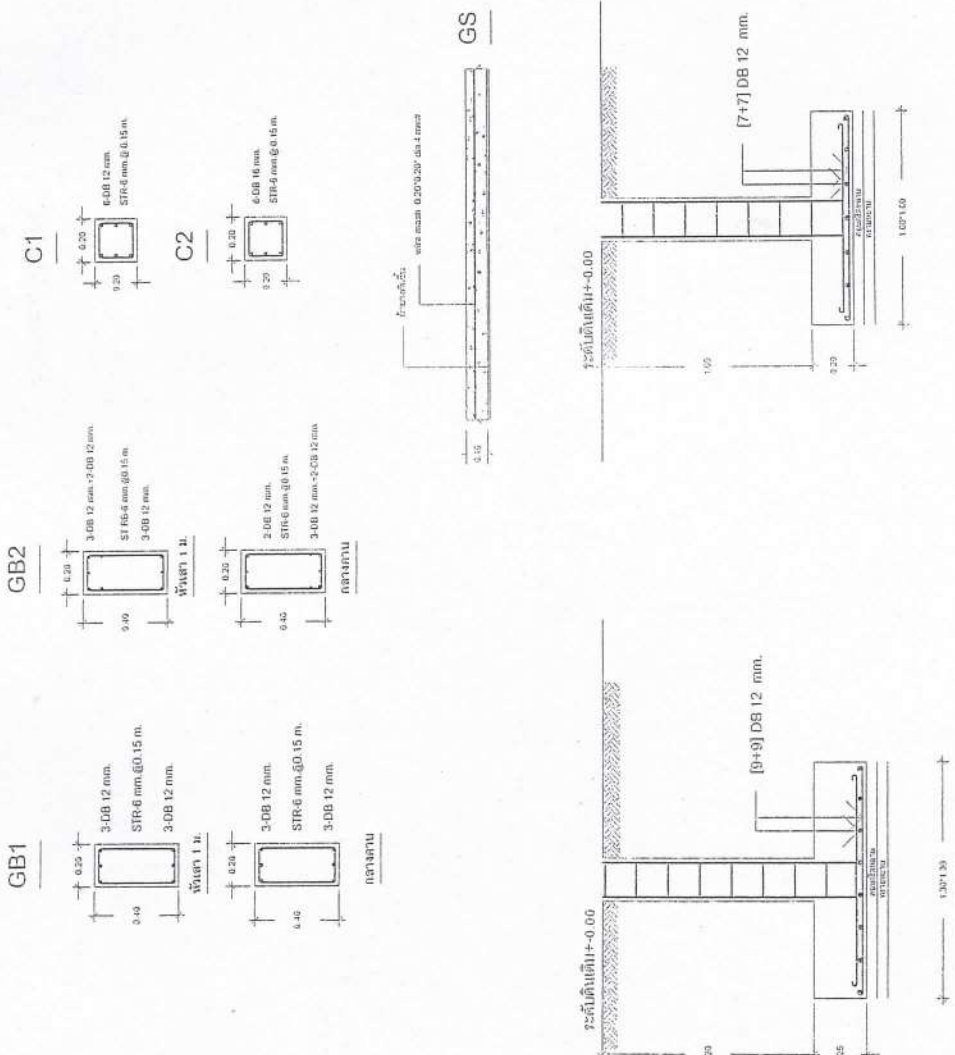

(ลงชื่อ)

นายแสน ลือชา

ผู้ลงชื่อ/ผู้สั่งจ้าง

ลือชา

(ลงชื่อ)

นายประธาน รวมจิตร



ขยายโครงสร้าง
 SCALE 1:25



OWNER :	องค์การบริหารส่วนตำบลโป
PROJECT :	อาคารศูนย์รวมกิจกรรมกีฬาและนันทนาการ
LOCATION :	พื้นที่โครงการ หมู่ที่ 13 ตำบลโป
ARCHITECTS :	บริษัท เอ็นจิเนียริ่ง แอนด์ ดีไซน์ จำกัด
STRUCTURE ENGINEERS :	บริษัท เอ็นจิเนียริ่ง แอนด์ ดีไซน์ จำกัด
INTERIOR DESIGNER :	
ELECTRICAL ENGINEERS :	
SANITARY ENGINEER :	
DRAWING TITLE :	
DESIGNED BY :	นายประจักษ์ ธรรมรัตน์ 08.113811
CHECKED BY :	
DRAWING SHEET NO. :	
DATE :	
Revised :	

รายการประกอบแบบ	
1	แปลนอาคาร
2	หน้าตัดอาคาร
3	โครงสร้างอาคาร
4	รายละเอียดอาคาร
5	รายละเอียดโครงสร้าง
6	รายละเอียดการตกแต่ง
7	รายละเอียดการไฟฟ้า
8	รายละเอียดการประปา
9	รายละเอียดการระบายน้ำ
10	รายละเอียดการป้องกันอัคคีภัย

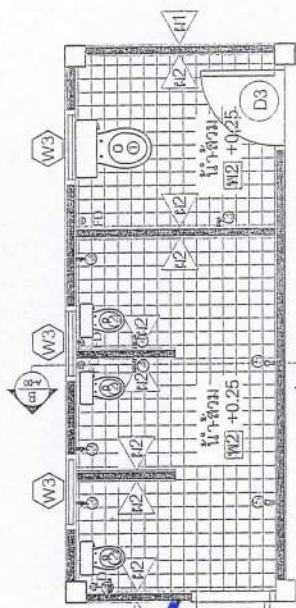
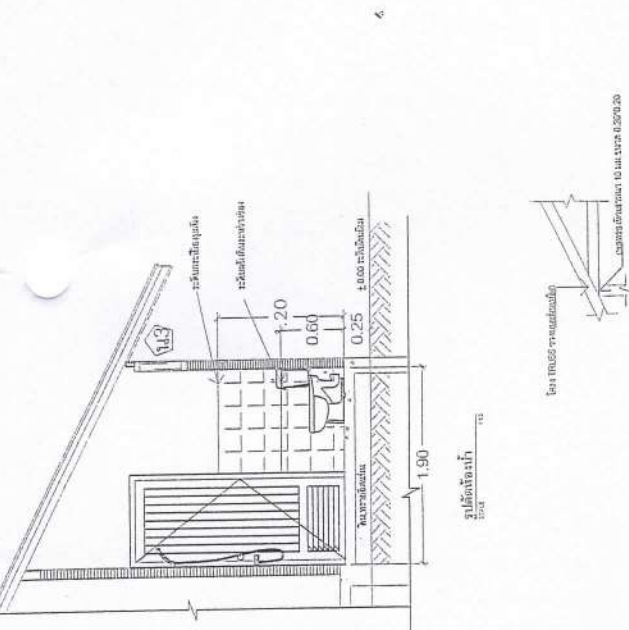

(ลงชื่อ)
(นายแสน ล้อชา)

ผู้ส่งขอ/ผู้ส่งจ้าง

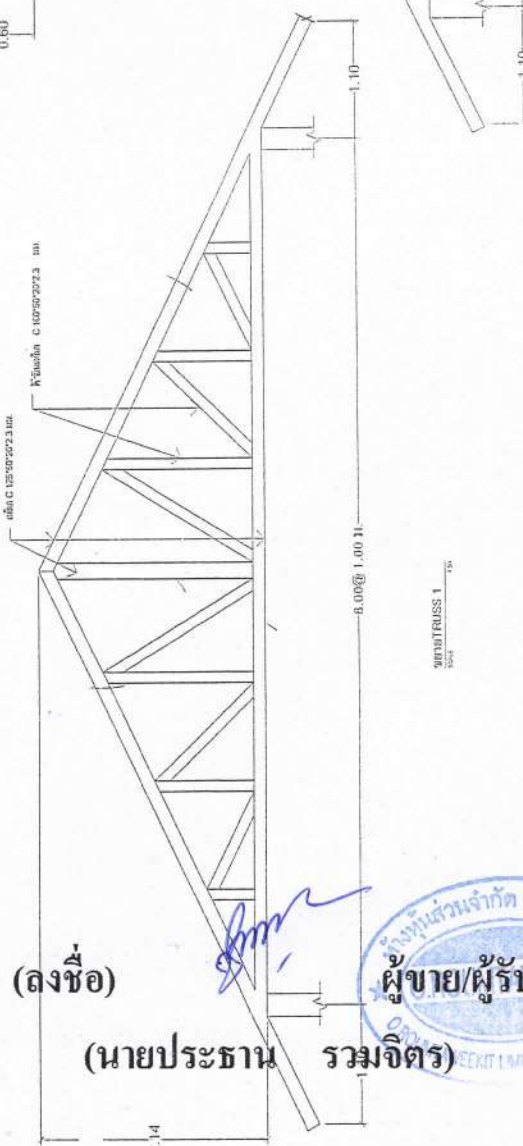
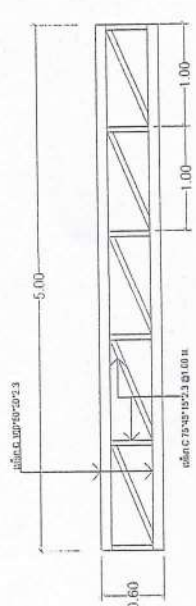

(ลงชื่อ)
(นายประจักษ์ ธรรมรัตน์)





OWNER :

องค์การบริหารส่วนตำบลโป

PROJECT :

แก้ไขจุดติดตั้งปลั๊กไฟภายในงาน

LOCATION :

บ้านท่าใหม่ หมู่ที่ 13 ตำบลโป
อ.เชียงแตง จ.เชียงราย

ARCHITECTS

STRUCTURE ENGINEERS

นายเชิด อดิวิทย์ อย.11381

INTERIOR DESIGNER

ELECTRICAL ENGINEERS

SANITARY ENGINEER

DRAWING TITLE :

DRAWN BY :

นายเชิด อดิวิทย์ อย.11381

CHECKED BY :

DRAWING SHEET No.

DATE :

Revised :

Project No. :

			<p>D1</p>	<p>D2</p>	<p>D3</p>	<p>ชื่อโครงการ</p>	<p>ชื่อลูกค้า</p>
						<p>ลักษณะงานเปิด</p>	<p>บานเปิดด้วย</p>
<p>วงกบ</p>	<p>วงกบ</p>	<p>วงกบ</p>	<p>ใช้ถึงเส้น 2"x4"</p>	<p>ใช้ถึงเส้น 2"x4"</p>	<p>ใช้ถึงเส้น 2"x4"</p>	<p>จะจุดยึดบาน</p>	<p>บานเปิดด้วย</p>
<p>กรอบบาน บานครึ่ง</p>	<p>จะจุดยึดบาน</p>	<p>จะจุดยึดบาน 5 ม.</p>	<p>จุดยึดใช้ถึงเส้น</p>	<p>จุดยึดใช้ถึงเส้น</p>	<p>จุดยึดใช้ถึงเส้น</p>	<p>บานเปิดด้วย</p>	<p>บานเปิดด้วย</p>
<p>กรอบบานข้าง</p>	<p>จะจุดยึดบาน</p>	<p>จะจุดยึดบาน</p>	<p>ใช้ถึงเส้น</p>	<p>ใช้ถึงเส้น</p>	<p>ใช้ถึงเส้น</p>	<p>บานเปิดด้วย</p>	<p>บานเปิดด้วย</p>
<p>อุปกรณ์</p>	<p>เหล็กยึด</p>	<p>บานบาน</p>	<p>บานบาน</p>	<p>บานบาน</p>	<p>บานบาน</p>	<p>บานเปิดด้วย</p>	<p>บานเปิดด้วย</p>
<p>หมายเหตุ</p>	<p>หมายเหตุ</p>	<p>หมายเหตุ</p>	<p>หมายเหตุ</p>	<p>หมายเหตุ</p>	<p>หมายเหตุ</p>	<p>บานเปิดด้วย</p>	<p>บานเปิดด้วย</p>

SCALE 1:50
ขยายประตู

(ลงชื่อ)

(นายแสน ลือชา)

ผู้ส่งชื่อ/ผู้ส่งจ้าง

(ลงชื่อ)

(นายประธาน รวมจิตร)



OWNER :	องค์การบริหารส่วนตำบลโกล
PROJECT :	อาคารศูนย์พัฒนาเด็กเล็กบ้านโกล
LOCATION :	บ้านโกล หมู่ที่ 13 ตำบลโกล อ.เชียงแก้ว จ.เชียงราย
ARCHITECTS :	
STRUCTURE ENGINEERS :	
INTERIOR DESIGNER :	
ELECTRICAL ENGINEERS :	
SANITARY ENGINEER :	
DRAWING TITLE :	
DRAWN BY :	นายประชัน ธรรมรักษ์ BU.11381
CHECKED BY :	
DATE :	

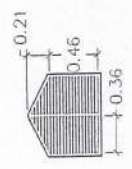

W4

บานเชื่อมระบบอากาศ
ไม้เนื้อแข็ง 2% 4 ทิศด้านขึ้น
ไม้เนื้อแข็ง ทาสีน้ำมัน

ชนิดประตู
วงกบ
กรอบบาน
บาน/ลูกบิด
บานพับ
กุญแจ/ลูกบิด
กลอน
มือจับ
ขอรับข้อสัน
อื่นๆ
หมายเหตุ

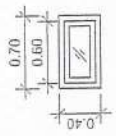

W3

ห้องน้ำ
บานกระชัง
จุดเชื่อมต่อ
กระชัง
จุดเชื่อมต่อ
จุดเชื่อมต่อ
จุดเชื่อมต่อ คมจุด

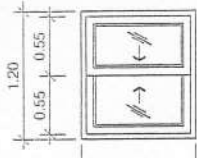

W2

คาน้ำ
บานเลื่อนคู่
จุดเชื่อมต่อ
กระชังบานม. 5 มม.
จุดเชื่อมต่อ
จุดเชื่อมต่อ คมจุด
เหล็กยึด ไม้เสก

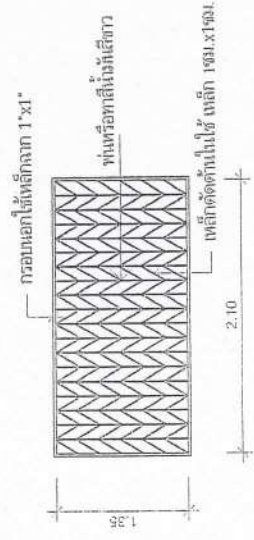

W1

ชนิดหน้าต่าง
วงกบ
กรอบบาน
บาน/ลูกบิด
ชุดกุญแจเชื่อมบานเลื่อน
พร้อมตัวยึดเหล็กยึด ไม้เสก

บานเปิดไล่คู่พร้อมกระชังข้างติดตาย
อลูมิเนียม 2" X 4"
อลูมิเนียม 2" X 3"
กระชังสีเทาหนา 5 มม.
ชุดกุญแจเชื่อมบานเลื่อน

(ลงชื่อ)
(นายแสน ลือชัย)

(Handwritten signature)

ผู้ส่งขอ/ผู้ส่งจ้าง

(ลงชื่อ)
(นายประชัน ธรรมจักร)

SCALE 1:50
ขยายหน้าต่าง

(Handwritten signature)





OWNER :

องค์การบริหารส่วนตำบลท่าปลา

PROJECT :

ติดตั้งตู้จำหน่ายสินค้าอัตโนมัติ

LOCATION :

บ้านพักโรงเรียน หมู่ที่ 13 ตำบลท่าปลา
อ.เวียงแก่น จ.เชียงราย

ARCHITECTS

STRUCTURE ENGINEERS

นายอภิรักษ์ อภิรัตน์ รหัส 11381

INTERIOR DESIGNER

ELECTRICAL ENGINEERS

SANITARY ENGINEER

DRAWING TITLE :

DRAWN BY :

นายอภิรักษ์ อภิรัตน์ รหัส 11381

CHECKED BY :

CHECKED BY :

DATE :

Revised :

รายการประกอบแบบ	
	ขนาดประตูบานพับ
	ขนาดประตูบานเลื่อน
	ขนาดบานพับ
	ขนาดบานพับบานพับ
	ขนาดบานพับบานพับบานพับ
	ขนาดบานพับบานพับบานพับบานพับ
	ขนาดบานพับบานพับบานพับบานพับบานพับ
	ขนาดบานพับบานพับบานพับบานพับบานพับบานพับ
	ขนาดบานพับบานพับบานพับบานพับบานพับบานพับบานพับ
	ขนาดบานพับบานพับบานพับบานพับบานพับบานพับบานพับบานพับ
	ขนาดบานพับบานพับบานพับบานพับบานพับบานพับบานพับบานพับบานพับ
	ขนาดบานพับบานพับบานพับบานพับบานพับบานพับบานพับบานพับบานพับบานพับ
	ขนาดบานพับบานพับบานพับบานพับบานพับบานพับบานพับบานพับบานพับบานพับบานพับ
	ขนาดบานพับบานพับบานพับบานพับบานพับบานพับบานพับบานพับบานพับบานพับบานพับบานพับ
	ขนาดบานพับบานพับบานพับบานพับบานพับบานพับบานพับบานพับบานพับบานพับบานพับบานพับบานพับ
	ขนาดบานพับบานพับบานพับบานพับบานพับบานพับบานพับบานพับบานพับบานพับบานพับบานพับบานพับบานพับ
	ขนาดบานพับบานพับบานพับบานพับบานพับบานพับบานพับบานพับบานพับบานพับบานพับบานพับบานพับบานพับบานพับ
	ขนาดบานพับบานพับบานพับบานพับบานพับบานพับบานพับบานพับบานพับบานพับบานพับบานพับบานพับบานพับบานพับบานพับ
	ขนาดบานพับบานพับบานพับบานพับบานพับบานพับบานพับบานพับบานพับบานพับบานพับบานพับบานพับบานพับบานพับบานพับบานพับ
	ขนาดบานพับบานพับบานพับบานพับบานพับบานพับบานพับบานพับบานพับบานพับบานพับบานพับบานพับบานพับบานพับบานพับบานพับบานพับ

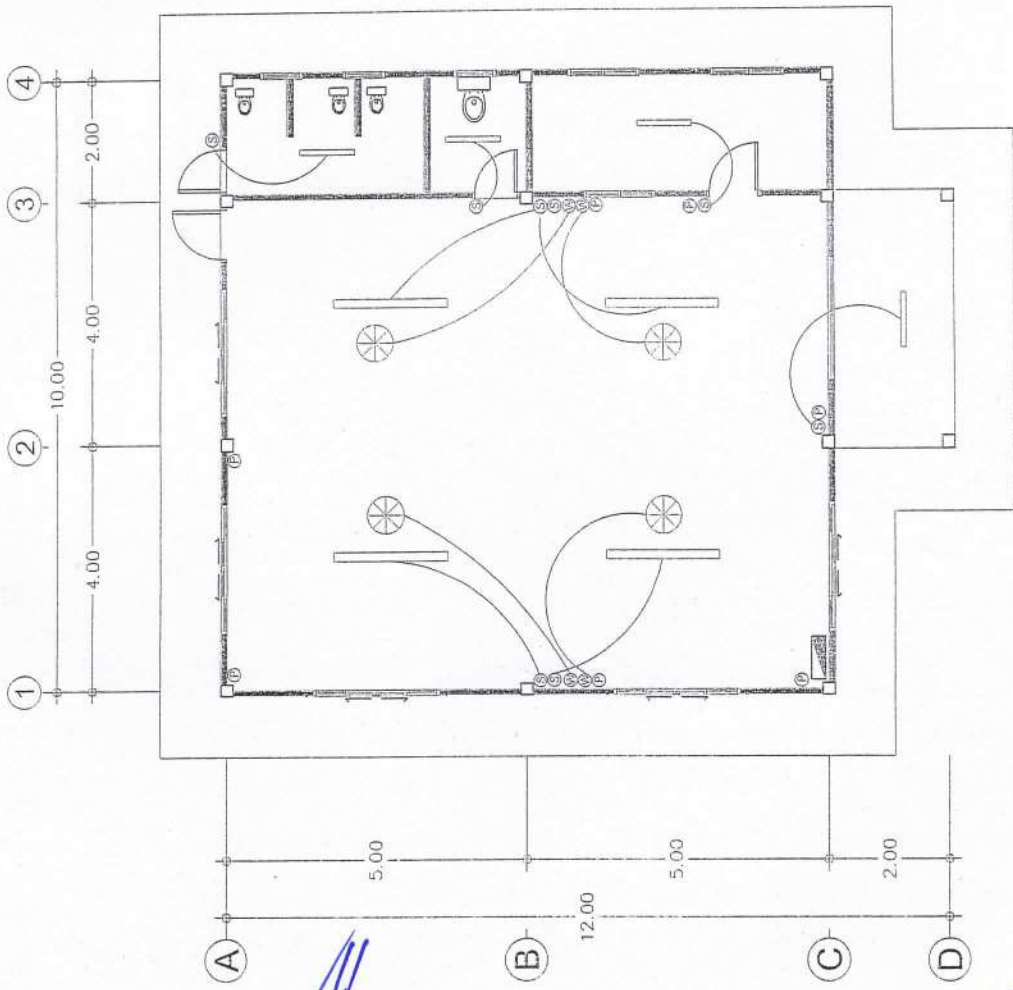

แปลนไฟฟ้า

(ลงชื่อ)
(นายแสน ลือชา)

ผู้ส่งชื่อ/ผู้ส่งจ้าง

(ลงชื่อ)
(นายประธาน รวมจิตร)





OWNER :

PROJECT :

LOCATION :

บ้านสีใหม่รวม หมู่ที่ 13 ตำบลอโสมเวียงเก่า จ.ขอนแก่น

ARCHITECTS :

STRUCTURE ENGINEERS :

INTERIOR DESIGNER :

ELECTRICAL ENGINEERS :

SANITARY ENGINEER :

DRAWING TITLE :

DRAWN BY :

หน้าอินทร์ อนุวัฒน์ ภอ.11301

CHECKED BY :

CHECKED BY :

DATE :

Revision :

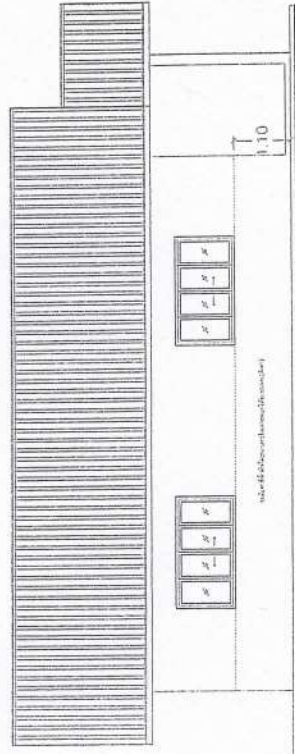

รูปถ่าย B

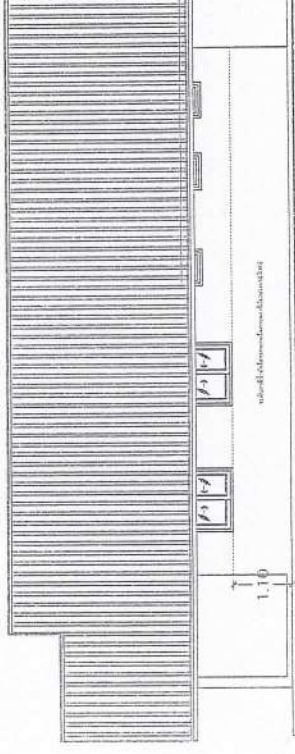

รูปถ่าย D

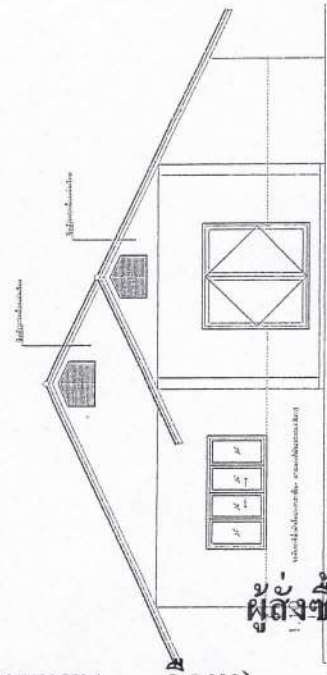

รูปถ่าย A

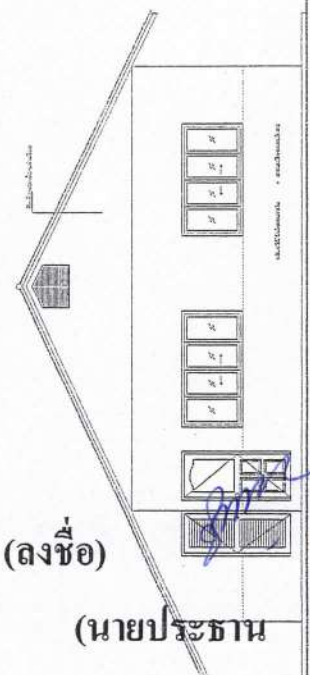

รูปถ่าย C

(ลงชื่อ)
(นายแสน ลอชา)

ผู้ลงชื่อ/ผู้ลงจ้าง

(ลงชื่อ)
(นายประธาน รวมจิตร)



รายการประกอบแบบวิศวกรรมสุขาภิบาล

สัญลักษณ์	ตัวย่อ	ความหมาย	สัญลักษณ์	ตัวย่อ	ความหมาย
S	ท่อดินขาว 4" (SOIL PIPE)	ท่อดินขาว 4"	M	ฝาท่อ	ฝาท่อ
W	ท่อทิ้ง 2" (WASTE PIPE)	ท่อทิ้ง 2"	GV	วาล์วประตูน้ำ	วาล์วประตูน้ำ
CW	ท่อน้ำเย็น 3/4" (COLD WATER PIPE)	ท่อน้ำเย็น 3/4"	UNION	ข้อต่อเชื่อม	ข้อต่อเชื่อม
V	ท่ออากาศ 1" (VENT PIPE)	ท่ออากาศ 1"	VR	ปลายท่อจากท่อลมภายนอกอาคาร	ปลายท่อจากท่อลมภายนอกอาคาร
RL	ท่อระบายน้ำ 4"	ท่อระบายน้ำ 4"	HB	ก๊อกน้ำของหญิง	ก๊อกน้ำของหญิง
FCO	FLOOR CLEAN OUT 4"	FLOOR CLEAN OUT 4"		วาล์วกันน้ำ, กวส.	วาล์วกันน้ำ, กวส.
CO	CLEAN OUT 2"	CLEAN OUT 2"		A บ่อขยะ	A บ่อขยะ
FD	FLOOR DRAIN 2"	FLOOR DRAIN 2"		B ฝาท่อ	B ฝาท่อ
HB	ก๊อกน้ำ	ก๊อกน้ำ		C บ่อทราย	C บ่อทราย
WC	โถชักโครก	โถชักโครก			
UR	โถชักโครกชาย	โถชักโครกชาย			
LAV	อ่างล้างหน้า	อ่างล้างหน้า			
RS	สายฉีดชำระ	สายฉีดชำระ			
SW	ชักโครกแบบกดปุ่ม	ชักโครกแบบกดปุ่ม		KS	อ่างล้างจานในตัว

(ลงชื่อ)

(นายแสน

ลือชา)

ผู้ส่งชื่อ/ผู้ส่งจ้าง

(ลงชื่อ)

(นายประธาน

รวมจิตร)

วิธีการประกอบแบบสุขาภิบาลให้เป็นไปตามกำหนด

1. ท่อดินขาวที่ใช้ต้องมีค่าแรงดึงไม่น้อยกว่า 5 ตันต่อตารางนิ้ว และต้องมีค่าการขยายตัวไม่เกิน 0.001
2. ท่อทิ้งที่ใช้ต้องมีค่าแรงดึงไม่น้อยกว่า 5 ตันต่อตารางนิ้ว และต้องมีค่าการขยายตัวไม่เกิน 0.001
3. ท่อระบายน้ำที่ใช้ต้องมีค่าแรงดึงไม่น้อยกว่า 5 ตันต่อตารางนิ้ว และต้องมีค่าการขยายตัวไม่เกิน 0.001
4. อุปกรณ์ประกอบสุขาภิบาลให้ใช้ CLASS 125 WATER PRESSURE RATING
5. ภาชนะรับน้ำ จะต้องเป็นไปตามมาตรฐานของการประปาส่วนภูมิภาค
6. การติดตั้งท่อระบายน้ำให้ใช้ท่อระบายน้ำที่ติดตั้งให้ตามข้อต่ออย่างถูกต้องและใช้ ANGLE STOP VALVE
7. ท่อระบายน้ำที่ใช้ต้องมีค่าแรงดึงไม่น้อยกว่า 5 ตันต่อตารางนิ้ว และต้องมีค่าการขยายตัวไม่เกิน 0.001
8. ท่อระบายน้ำที่ใช้ต้องมีค่าแรงดึงไม่น้อยกว่า 5 ตันต่อตารางนิ้ว และต้องมีค่าการขยายตัวไม่เกิน 0.001



OWNER : _____

PROJECT : _____

LOCATION : _____

ARCHITECTS : _____

STRUCTURE ENGINEERS : _____

INTERIOR DESIGNER : _____

ELECTRICAL ENGINEERS : _____

SANITARY ENGINEER : _____

DRAWING TITLE : _____

DRAWN BY : _____

CHECKED BY : _____

CHECKED BY : _____

DATE : _____

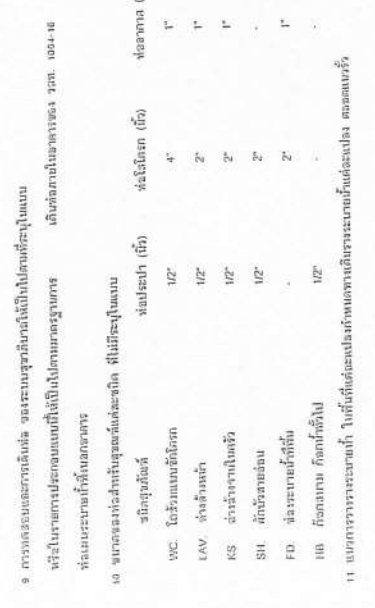

รายการประกอบ	จำนวน	ขนาด	ชนิด
V.C. โถชักโครกชนิดชักโครก	1	4"	ชักโครก
LAV อ่างล้างหน้า	1	2"	อ่างล้างหน้า
KS อ่างล้างจานในตัว	1	2"	อ่างล้างจาน
SH ฝาท่อชักโครก	1	2"	ฝาท่อ
FD ฝาท่อระบายน้ำ	1	2"	ฝาท่อ
HB ก๊อกน้ำ	1	2"	ก๊อกน้ำ



OWNER :
 องค์การบริหารส่วนตำบล
 PROJECT :
 ฝั่งสำหรับจัดวางถังบำบัดน้ำเสีย
 LOCATION :
 บ้านวังทอง หมู่ที่ 13 ตำบล
 อ.สีชมพู จ.ชัยภูมิ
 ARCHITECTS :
 STRUCTURE ENGINEERS :
 วิศวกรโครงสร้าง 88.11381
 INTERIOR DESIGNER :
 ELECTRICAL ENGINEERS :
 SANITARY ENGINEER :
 DRAWING TITLE :
 DRAWN BY :
 พงศธร ธรรมดี 100.11381
 CHECKED BY :
 CHECKED BY :
 DATE :
 Revision :
 Remark :

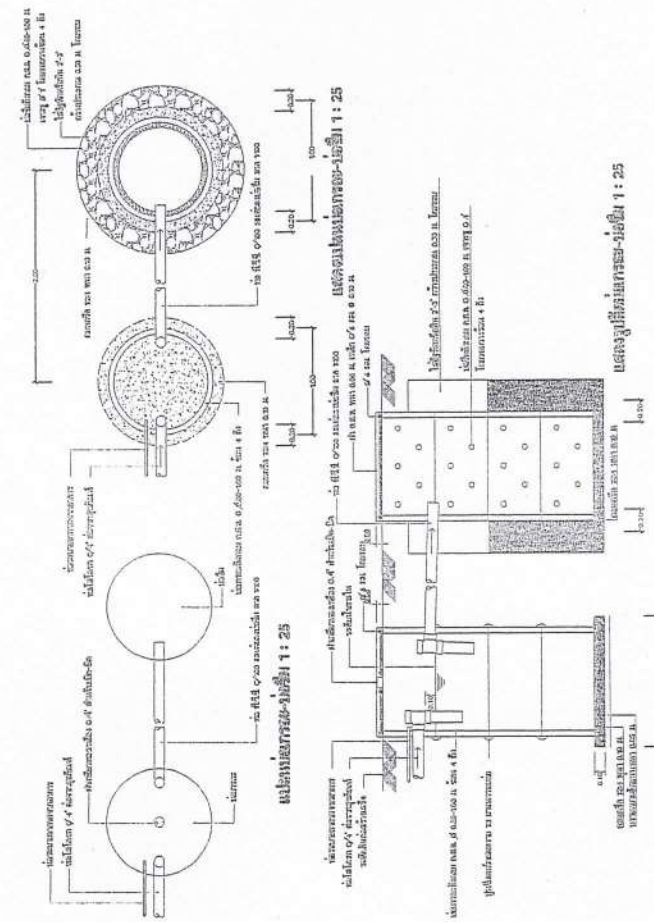
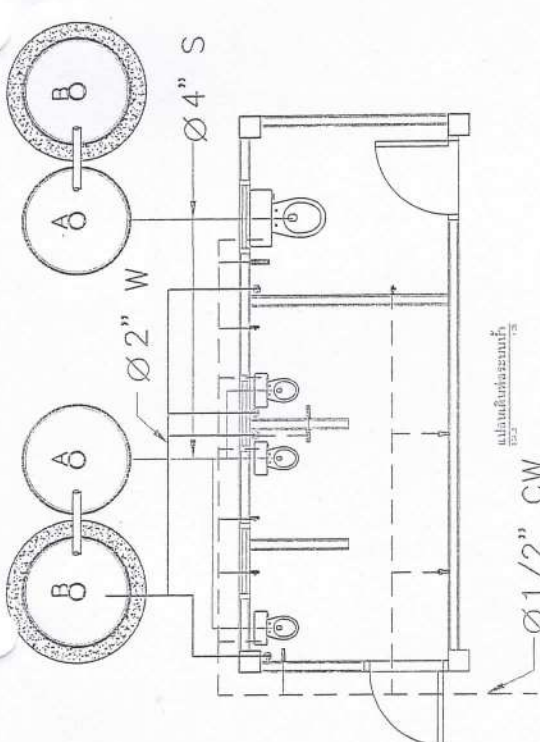

(ลงชื่อ)
 (นายแสน ลือชา)
 ผู้สังขอ/ผู้สังจ้าง

(ลงชื่อ)
 (นายประธาน รวมจิตร)
 ผู้ขาย/ผู้รับจ้าง



แบบสรุปราคากลางงานก่อสร้างอาคาร

ชื่อโครงการ/งานก่อสร้าง	ก่อสร้างอาคารศูนย์พัฒนาเด็กเล็กบ้านฟ้าไทยงาม
สถานที่ก่อสร้าง	บ้านฟ้าไทยงาม หมู่ 13 ต.ปอ อ.เวียงแก่น จ.เชียงราย
แบบเลขที่	
หน่วยงานเจ้าของโครงการ/งานก่อสร้าง	องค์การบริหารส่วนตำบลปอ
แบบ ปร.4 และ ปร.5 มีจำนวน	1 ชุด
เสนอราคาโดย หจก.อ.รวมทวีกิจ	เมื่อวันที่ 4 เดือน มิถุนายน พ.ศ. 2563

หน่วย:บาท

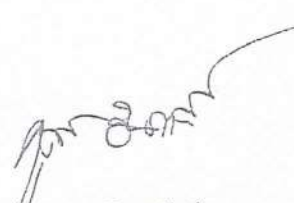

ลำดับ ที่	รายการ	ค่าก่อสร้าง	หมายเหตุ
1	กลุ่มงาน /งานอาคาร	936,535.25	
2	ค่าใช้จ่ายพิเศษตามข้อกำหนดฯ	47,630.92	
สรุป	รวมราคาก่อสร้างทั้งโครงการ/งานก่อสร้าง	984,166.16	บาท
	ขอเสนอราคาก่อสร้างทั้งโครงการ/งานก่อสร้าง เพียง	814,000.00	บาท
	(ตัวอักษร)	แปดแสนหนึ่งหมื่นสี่พันบาทถ้วน	

นายคุณากร อินทจักร์



ลงชื่อ.....ประธานกรรมการ

ลงชื่อ.....กรรมการ

(ลงชื่อ) ลงชื่อ.....



(นายประธาน วมจิตร)

(ลงชื่อ)

(นายแสน ลือชา)

ผู้ส่งชื่อ/ผู้ส่งจ้าง

แบบสรุปค่าก่อสร้างเป็นราคากลาง

กลุ่มงาน/งาน	อาคาร
ชื่อโครงการ/งานก่อสร้าง	ก่อสร้างอาคารศูนย์พัฒนาเด็กเล็กบ้านฟ้าไทยงาม
สถานที่ก่อสร้าง	บ้านฟ้าไทยงาม หมู่ 13 ต.ปอ อ.เวียงแก่น จ.เชียงราย
แบบเลขที่	-
หน่วยงานเจ้าของโครงการ/งานก่อสร้าง	องค์การบริหารส่วนตำบลปอ
แบบ ปร.4 ที่แนบ มีจำนวน	9 หน้า
เสนอราคาโดย หจก.อ.รวมทวีกิจ	เมื่อวันที่ 4 เดือน มิถุนายน พ.ศ. 2563

หน่วย:บาท

ลำดับ ที่	รายการ	ค่างานต้นทุน	Factor F	ค่าก่อสร้าง	หมายเหตุ
1	กลุ่มงาน อาคาร	716,937.34	1.3063	936,535.25	
2	กลุ่มงาน				
3	กลุ่มงาน				
4	กลุ่มงาน				
	เงื่อนไขการใช้ Factor F เงินล่วงหน้าจ่าย...0 % เงินประกันผลงานหัก...0% ดอกเบี้ยเงินกู้.....6% ค่าภาษีมูลค่าเพิ่ม...7% ราคาน้ำมันดีเซล 19.00-19.99 บาท/ลิตร				
	รวมค่าก่อสร้าง			936,535.25	บาท

นายศุภนากร อินทจักร์



ลงชื่อ.....ประธานกรรมการ

ลงชื่อ.....กรรมการ

ลงชื่อ.....กรรมการ

(ลงชื่อ)

(นายแสน ลือชา)

ผู้สั่งซื้อ/ผู้สั่งจ้าง

(ลงชื่อ)

(นายประธาน รวมจิตร)



แบบแสดงรายการ ปริมาณงาน และราคา (ค่าใช้จ่ายพิเศษตามข้อกำหนดและค่าใช้จ่ายอื่นที่จำเป็นต้องมี)

ชื่อโครงการ/งานก่อสร้าง: ก่อสร้างอาคารศูนย์พัฒนาเด็กเล็กบ้านฟ้าไผ่งาม
 สถานที่ก่อสร้าง: บ้านฟ้าไผ่งาม หมู่ 13 ต.ปอ อ.เวียงแก่น จ.เชียงราย
 ปริมาณงาน: ขนาดกว้าง 10.00 เมตร ยาว 12.00 เมตร พื้นเพื่ออาคาร 108.00 ตารางเมตร พร้อมป้ายประชาสัมพันธ์โครงการ ตามแบบขององค์การบริหารส่วนตำบลปอ จำนวน 1 ป้าย

แบบเลขที่: _____
 ชื่อของเจ้าของโครงการ/งานก่อสร้าง: องค์การบริหารส่วนตำบลปอ
 เลขที่ราคาโดย หจก.อ.รวมทวีกิจ เมื่อวันที่ 4 เดือน มิถุนายน พ.ศ. 2563

ลำดับที่	รายการ	จำนวน	หน่วย	ค่าใช้จ่ายหน่วย	ค่าใช้จ่ายรวม	หมายเหตุ
1	ค่าขนส่ง					
	ผู้ส่งของ/ผู้ส่งช่าง (ลงชื่อ)					
	1.1 ปูนซีเมนต์ปอร์ตแลนด์	11.23	ตัน	348.85	3,917.58	
	1.2 ปูนผสมมอก. 80	5.92	ตัน	348.85	2,065.19	
	1.3 หวายทาบ	41.77	ลบ.ม.	461.61	19,281.44	
	1.4 หวายลวดยึด	10.24	ลบ.ม.	461.61	4,726.88	
	1.5 หินข่อย	34.40	ลบ.ม.	417.11	14,348.58	
	1.6 เหล็กRB 6 ม.ม.	0.24	ตัน	189.13	45.39	
	1.7 เหล็กDB 12 ม.ม.	1.13	ตัน	189.13	213.71	
	1.8 เหล็กDB 16 ม.ม.	0.17	ตัน	189.13	32.15	
2	งานป้ายประชาสัมพันธ์โครงการ					
	2.1 ป้ายโครงการ	1.00	ป้าย	3,000.00	3,000.00	
	รวมค่าใช้จ่ายพิเศษตามข้อกำหนดทุกรายการ				47,630.92	บาท

ตั้งชื่อ..... ประธานกรรมการ

ตั้งชื่อ..... กรรมการ

ตั้งชื่อ..... กรรมการ

ตั้งชื่อ.....

(Signature)



ผู้ขาย/ผู้รับจ้าง (นายประธาน รวมจิตร์)



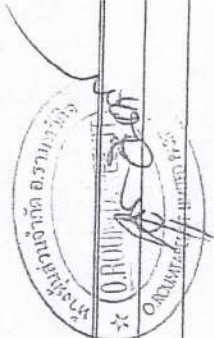

แบบแสดงรายการ ปริมาณงาน และราคา

กลุ่มงาน/งาน อาคาร
 ชื่อโครงการ/งานก่อสร้าง ก่อสร้างอาคารศูนย์พัฒนาเด็กเล็กบ้านที่ 1 ไชยงาม
 สถานที่ก่อสร้าง บ้านที่ 1 ไชยงาม หมู่ 13 ต.ปอ อ.เวียงแก่น จ.เชียงราย
 ปริมาณงาน ขนาดกว้าง 10.00 เมตร ยาว 12.00 เมตร พื้นที่อาคาร 108.00 ตารางเมตร พร้อมป้ายประชาสัมพันธ์โครงการ ตามแบบขององค์การบริหารส่วนตำบล
 (นาย ประจักษ์)
 ตำแหน่ง ปลอ จำนวน 1 ป้าย
 หมายเลขที่ องค์การบริหารส่วนตำบลปอ
 วันที่ เมื่อวันที่ 4 เดือน มิถุนายน พ.ศ. 2563

ลำดับที่	รายการ	ฟ		ค่าวัสดุ (บาท)		ค่าแรงงาน (บาท)		รวมค่าวัสดุและแรงงาน (บาท)		หมายเหตุ
		จำนวน	หน่วย	ราคาต่อหน่วย	จำนวนเงิน	ราคาต่อหน่วย	จำนวนเงิน	รวมค่าวัสดุและแรงงาน (บาท)		
1	งานเตรียมพื้นที่ก่อสร้าง - งานปรับระดับและถมดินที่ก่อสร้าง - งานถมดินปรับระดับและถมดินที่ก่อสร้างไม่น้อยกว่า 0.60 เมตร	901.60	ลบ.ม.	48.90	44,088.24	-	-	44,088.24		
		34.00	ท่อน	979.00	33,286.00	-	-	33,286.00		
2	งานก่อสร้างอาคาร - งานตีปูนจุด-ดม - งานปรับพื้นที่และวางสัง+ไม้แบบ+ตะปู (นายประจักษ์ รวมจักร)	44.08	ลบ.ม.	-	-	125.00	5,510.00	5,510.00		
		1.00	งาน	3,000.00	3,000.00	-	-	3,000.00		
		8.80	ลบ.ม.	280.38	2,467.34	91.00	800.80	3,268.14		
		1.01	ลบ.ม.	-	-	398.00	401.98	401.98		
		0.26	ตัน	2,604.36	683.90	-	-	683.90		
		0.64	ลบ.ม.	280.38	178.40	-	-	178.40		
3	งานก่อสร้างโครงสร้าง 1:2:4 - ปูนปอร์ตแลนด์ - ทรายหยาบ - หิน (นายประจักษ์ รวมจักร)	29.55	ลบ.ม.	-	-	498.00	14,715.90	14,715.90		
		10.64	ตัน	2,604.36	27,705.18	-	-	27,705.18		
		17.73	ลบ.ม.	280.38	4,971.13	-	-	4,971.13		
		32.21	ลบ.ม.	639.84	20,608.76	-	-	20,608.76		
		1.56	ก.ก.	-	-	3,300.00	5,144.96	5,144.96		
		248.64	ก.ก.	20.41	5,074.74	-	-	5,074.74		
1,136.64	ก.ก.	18.16	20,641.38	-	-	20,641.38				

อนุมัติโดย นางอ.รวมทวีกิจ
 ตำแหน่ง ผู้อำนวยการ/งานก่อสร้าง
 วันที่
 อนุมัติโดย นายประจักษ์ รวมจักร
 ตำแหน่ง ช่างเทคนิค RB 6 ม.ว. (2.22 kg/เส้น)
 วันที่
 อนุมัติโดย นายประจักษ์ รวมจักร
 ตำแหน่ง ช่างเทคนิค RB 6 ม.ว. (2.22 kg/เส้น)
 วันที่





แบบแสดงรายการ ปริมาณงาน และราคา

กลุ่มงาน/งาน: อาคาร
 ชื่อโครงการ/งานก่อสร้าง: ก่อสร้างอาคารศูนย์พัฒนาเด็กเล็กบ้านฟ้าไทยงาม
 สถานที่ก่อสร้าง: บ้านฟ้าไทยงาม หมู่ 13 ต.ปอ อ.เวียงแก่น จ.เชียงราย
 ปริมาณงาน: ขนาดกว้าง 10.00 เมตร ยาว 12.00 เมตร พื้นท้ออาคาร 108.00 ตารางเมตร พร้อมป้ายประชาสัมพันธ์โครงการ ตามแบบขององค์การบริหารส่วนตำบล
 (นาย) ปอ จำนวน 1 ป้าย

อนุมัติโดย:
 ตำแหน่ง: ~~ผู้อำนวยการโครงการ/งานก่อสร้าง~~
 เลขราคา: ~~ทศ.อ.รวมทวีกิจ~~
 วันที่: 4 เดือน มิถุนายน พ.ศ. 2563

ตอนที่	รายการ	ฝ		หน่วย	ค่าวัสดุ (บาท)		ค่าแรงงาน (บาท)		รวมค่าวัสดุและแรงงาน (บาท)		หมายเหตุ
		จำนวน	ราคาต่อหน่วย		จำนวนเงิน	จำนวนเงิน	จำนวนเงิน	จำนวนเงิน			
6	เหล็กเส้นข้ออ้อย DB 16 มม.(15.80 kg/เส้น)	173.80	17.43	ก.ก.	3,029.33	-	-	-	3,029.33		
	เหล็กเส้นเหล็ก	46.77	74.77	ก.ก.	3,497.17	-	-	-	3,497.17		
	ตะแกรงเหล็กเสริม คก. 4 มม. @ 0.20x0.20# ม.	156.00	24.61	ตร.ม.	3,839.16	5.00	780.00	-	4,619.16		
	ปูนพลาสติคกันซึม	156.00	50.00	ตร.ม.	7,800.00	-	-	-	7,800.00		
6	ปูนเอน, ปั้นหลัง คสล.	70.00	129.57	ม.	9,069.85	44.00	3,080.00	-	12,149.85		
	งอไม้แบบ	112.50	-	ตร.ม.	-	133.00	14,962.50	-	14,962.50		
7 (นายประธาน รวมจิตร)	ไม้แบบ ค้ำยันไม้แบบ (คิด50%)	56.25	375.23	ลบ.ฟ.	21,106.88	-	-	-	21,106.88		
	(ลงมือ)	28.13	35.05	ก.ก.	985.78	-	-	-	985.78		
	ช่างเหล็ก, โครงเหล็ก										
	เหล็ก C-75X45X15X2.3 มม.	3.00	521.32	ท่อน	1,563.96	-	-	-	1,563.96		
	เหล็ก C-100X50X20X2.3 มม.	64.00	527.61	ท่อน	33,767.04	-	-	-	33,767.04		
	เหล็ก C-125X50X20X2.3 มม.	12.00	645.16	ท่อน	7,741.92	-	-	-	7,741.92		
ผู้ขาย/ผู้รับจ้าง	ช่างประกอบโครงเหล็ก	1,625.50	-	ก.ก.	-	12.00	19,506.00	-	19,506.00		
	ค่าแรงช่างค่ากระบือลงคอนคู	185.00	-	ตร.ม.	-	45.00	8,325.00	-	8,325.00		
	เหล็กค้ำโครงเชิงลอนคู่ ขนาด 50x120x0.5 ซม.(สีแดง)	412.00	51.40	แผ่น	21,176.80	-	-	-	21,176.80		
	ช่างขันเหล็กค้ำโครงเชิงลอนคู่	32.00	35.98	แผ่น	1,151.36	-	-	-	1,151.36		
ผู้ขาย/ผู้รับจ้าง	ช่างเชื่อมขัดจั่วหลังคากระบือลงคอนคู	3.00	57.48	แผ่น	172.44	-	-	-	172.44		
	ช่างเชื่อมหลังคากระบือลงคอนคู	79.00	32.71	แผ่น	2,584.09	-	-	-	2,584.09		
ผู้ขาย/ผู้รับจ้าง	ช่างทาสีโครงเหล็กค้ำโครงเชิงลอนคู่	6.00	42.06	แผ่น	252.36	-	-	-	252.36		
	ช่างทาสีค้ำโครงเชิงลอนคู่										



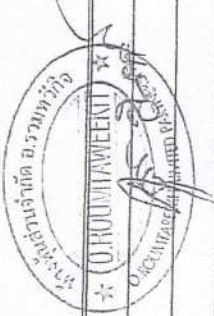

แบบแสดงรายการ ปริมาณงาน และราคา

อาคาร

ก่อสร้างอาคารศูนย์พัฒนาเด็กเล็กที่บ้านท่าไทยงาม

บ้านท่าไทยงาม หมู่ 13 ต.ปอ อ.เวียงแก่น จ.เชียงราย

ขนาดกว้าง 10.00 เมตร ยาว 12.00 เมตร พื้นที่อาคาร 108.00 ตารางเมตร พร้อมป้ายประชาสัมพันธ์โครงการ ตามแบบขององค์การบริหารส่วนตำบล

ปอ จำนวน 1 บ้าย

องค์การบริหารส่วนตำบลปอ

เมื่อวันที่ 4 เดือน มิถุนายน พ.ศ. 2563

ลำดับที่	รายการ	ปริมาณ		หน่วย	ค่าวัสดุ (บาท)		ค่าแรงงาน (บาท)		รวมค่าวัสดุและแรงงาน (บาท)		หมายเหตุ
		จำนวน	ราคาต่อหน่วย		จำนวนเงิน	ราคาต่อหน่วย	จำนวนเงิน	รวมค่าวัสดุและแรงงาน (บาท)			
8	เหล็กเส้น	638.00	2.50	ตัว	1,595.00	-	-	-	1,595.00		
	- 4# ถึงชายสังเคราะห์ หูอินวัน	60.00	350.00	แผ่น	21,000.00	73.00	4,380.00	-	25,380.00		
	- 2# ถึงกั้นกล้าจริงรูป PVC.	30.00	25.00	เมตร	750.00	10.00	300.00	-	1,050.00		
	- 2# ถึง Plate รองหัวเสา	10.00	55.00	ชุด	550.00	30.00	300.00	-	850.00		
	ปูนซีเมนต์ มอก.80	50.00	-	ตร.ม.	-	158.00	7,900.00	-	7,900.00		
	ทรายหยาบ	1.08	2,702.49	ตัน	2,906.52	-	-	-	2,906.52		
	- (ลงชื่อ)	5.50	280.38	ลบ.ม.	1,542.09	-	-	-	1,542.09		
	กระเบื้องเซรามิค 16"x16"	50.00	155.00	ตร.ม.	7,750.00	-	-	-	7,750.00		
(นายประธาน รวมจัต)	ปูนยาแนว	6.00	40.00	ถุง	240.00	-	-	-	240.00		
	งานปูกระเบื้องเซรามิค 8"x8" (F2)	18.00	-	ตร.ม.	-	158.00	2,844.00	-	2,844.00		
	ปูนซีเมนต์ มอก.80	0.39	2,702.49	ตัน	1,046.35	-	-	-	1,046.35		
	- ทรายหยาบ	1.98	280.38	ลบ.ม.	555.15	-	-	-	555.15		
	- กระเบื้องเซรามิค	18.00	133.64	ตร.ม.	2,405.52	-	-	-	2,405.52		
	ปูนยาแนว	2.16	40.00	ถุง	86.40	-	-	-	86.40		
	ปูนซีเมนต์ มอก.80	48.00	-	ตร.ม.	-	30.00	1,440.00	-	1,440.00		
	ทรายหยาบ	128.00	-	ตร.ม.	-	86.00	11,008.00	-	11,008.00		
รวม		1,664.00	7.48	ก้อน	12,446.72	-	-	-	12,446.72		

ลงชื่อ.....ประธานกรรมการ
 ลงชื่อ.....กรรมการ
 ลงชื่อ.....กรรมการ



แบบแสดงรายการ ปริมาณงาน และราคา

อาคาร

ชื่อโครงการ/งานก่อสร้าง ก่อสร้างอาคารศูนย์พัฒนาเด็กเล็กบ้านฟ้าไทรงาม

สถานที่ก่อสร้าง บ้านฟ้าไทรงาม หมู่ 13 ต.ปอ อ.เวียงแก่น จ.เชียงราย

ปริมาณงาน (นายสม) ขนาดกว้าง 10.00 เมตร ยาว 12.00 เมตร พื้นที่อาคาร 108.00 ตารางเมตร พร้อมป้ายประชาสัมพันธ์โครงการ ตามแบบขององค์การบริหารส่วนตำบล ปอ จำนวน 1 ป้าย

แบบเลขที่ องค์การบริหารส่วนตำบลปอ

วันที่ 4 เดือน มิถุนายน พ.ศ. 2563

บัญชีที่	รายการ	ฝ		ค่าวัสดุ (บาท)		ค่าแรงงาน (บาท)		รวมค่าวัสดุและแรงงาน (บาท)	หมายเหตุ
		จำนวน	หน่วย	ราคาต่อหน่วย	จำนวนเงิน	ราคาต่อหน่วย	จำนวนเงิน		
80	ปูนผสมมอก. 80	0.86	ตัน	2,702.49	2,334.95	-	-	2,334.95	
80	ทรายหยาบ	3.84	ลบ.ม.	280.38	1,076.65	-	-	1,076.65	
80	ปูนปลาสเตอร์	256.00	ตรม.	-	-	82.00	20,992.00	20,992.00	
80	ปูนผสมมอก. 80	3.08	ตัน	2,702.49	8,336.64	-	-	8,336.64	
80	ทรายละเอียด	10.24	ลบ.ม.	415.89	4,258.71	-	-	4,258.71	

(ลงชื่อ)
(นายประธาน รวมจิตร)

ลงชื่อ.....ประธานกรรมการ
 (.....)
 ลงชื่อ.....กรรมการ
 (.....)
 ลงชื่อ.....กรรมการ
 (.....)



แบบแสดงรายการ ปริมาณงาน และราคา

กลุ่มงาน/งาน อาคาร
 ชื่อโครงการ/งานก่อสร้าง อาคาร
 สถานที่ก่อสร้าง ก่อสร้างอาคารศูนย์พัฒนาเด็กเล็กบ้านฟ้าโพธิ์งาม
 ปริมาณงาน หมู่ 13 ต.ปอ อ.เวียงแก่น จ.เชียงราย
 (นาย **ประจักษ์**) ขนาดกว้าง 10.00 เมตร ยาว 12.00 เมตร พื้นท้อคาร์ 108.00 ตารางเมตร พร้อมป้ายประชาสัมพันธ์โครงการ ตามแบบขององค์การบริหารส่วนตำบล
 ปอ จำนวน 1 ป้าย



บ.เลขที่
 ชื่อของเจ้าของโครงการ/งานก่อสร้าง องค์การบริหารส่วนตำบลปอ
 เลขที่ราคาต่อชิ้น - มก.อ.รวมทวิกิจ เมื่อวันที่ 4 เดือน มิถุนายน พ.ศ. 2563

บัญชีที่	รายการ	ปริมาณงาน		หน่วย	ค่าวัสดุ (บาท)		ค่าแรงงาน (บาท)		รวมค่าวัสดุและแรงงาน (บาท)		หมายเหตุ
		จำนวน	ราคาต่อหน่วย		จำนวนเงิน	ราคาต่อหน่วย	จำนวนเงิน	รวมค่าวัสดุและแรงงาน (บาท)			
10	งานปูกระเบื้องผนังเซรามิค 8'x12" (ห้องน้ำ)	24.00	ตร.ม.	-	166.00	-	3,984.00	3,984.00			
	วัสดุสีซีเมนต์ มอก.80	0.52	ถุง	2,702.49	-	1,395.13	-	1,395.13			
	ทรายหยาบ	2.64	ลบ.ม.	280.38	-	740.20	-	740.20			
	สีขาวเบ้องเซรามิค	24.00	ตร.ม.	160.00	-	3,840.00	-	3,840.00			
	ปูนยาแนว	2.88	ถุง	40.00	-	115.20	-	115.20			
	ผนังฉาบฉวยกระเบื้องผนังเรียบ โครงสร้างเหล็ก	16.00	ตร.ม.	250.00	50.00	4,000.00	800.00	4,800.00			
	ช่องลมระบายอากาศไม้เนื้อแข็ง (ปิดผนังजू)	3.00	ชุด	1,900.00	-	5,700.00	-	5,700.00			
	(ลงข้อ)	100.00	ตร.ม.	170.32	100.00	17,031.55	10,000.00	27,031.55			
	โครงคร่าวเหล็กชุบสังกะสี	56.00	ตร.ม.	189.56	95.00	10,615.10	5,320.00	15,935.10			
	- ฝ้าเพดานสมาร์ทบอร์ด ขนาด 4 มม.										
	โครงการ										
	งานฉาบปูน ผนังข้าง										
	- ป.1. ประตูบานเปิดคู่ พร้อมวงกบอุปกรณ์ติดตั้ง มุ้งลวด เหล็กตัด ครอบชุด	1.00	ชุด	18,000.00	-	18,000.00	-	18,000.00			
	- ป.2. ประตูบานเปิดเดี่ยวลูกรักไม้ พร้อมวงกบอุปกรณ์ติดตั้ง มุ้งลวด เหล็กตัด ครอบชุด	2.00	ชุด	2,690.00	-	5,380.00	-	5,380.00			
	ฝาประตูบานเปิดเดี่ยวลูกรักไม้ พร้อมวงกบอุปกรณ์ติดตั้ง มุ้งลวด เหล็กตัด ครอบชุด	2.00	ชุด	2,490.00	-	4,980.00	-	4,980.00			
	หน้าต่างบานเลื่อนคู่ พร้อมวงกบอุปกรณ์ติดตั้ง มุ้งลวด เหล็กตัด ครอบชุด	5.00	ชุด	7,000.00	-	35,000.00	-	35,000.00			
	หน้าต่างบานเลื่อนคู่ พร้อมวงกบอุปกรณ์ติดตั้ง มุ้งลวด เหล็กตัด ครอบชุด	3.00	ชุด	4,500.00	-	13,500.00	-	13,500.00			
	หน้าต่างบานกระจกพร้อมวงกบอุปกรณ์ติดตั้ง ครอบชุด	3.00	ชุด	1,600.00	-	4,800.00	-	4,800.00			



(นาย **ประจักษ์** **รวมกิจ**)

แบบแสดงรายการ ปริมาณงาน และราคา

อาคาร

กลุ่มงาน/งาน ชื่อโครงการ/งานก่อสร้าง ก่อสร้างอาคารศูนย์พัฒนาเด็กเล็กบ้านท่าโพรงาม

สถานที่ตั้ง บ้านท่าโพรงาม หมู่ 13 ต.ปอ อ.เวียงแก่น จ.เชียงราย

ปริมาณงาน ปริมาณ 108.00 เมตร ยาว 12.00 เมตร พื้นที่อาคาร 108.00 ตารางเมตร พร้อมป้ายประชาสัมพันธ์โครงการ ตามแบบขององค์การบริหารส่วนตำบล

แบบเลขที่ ปอ จำนวน 1 ป้าย

ผู้รับจ้าง นายประจักษ์ ธรรมการ

เลขที่สัญญา 45-ผจก.อ.รวมทวีกิจ

องค์การบริหารส่วนตำบลปอ

เมื่อวันที่ 4 เดือน มิถุนายน พ.ศ. 2563

รายการ	ปริมาณ		หน่วย	ราคาต่อหน่วย	ค่าวัสดุ (บาท)		จำนวนเงิน	ราคาต่อหน่วย	รวมค่าวัสดุและแรงงาน (บาท)		หมายเหตุ
	จำนวน	ราคาต่อหน่วย			จำนวนเงิน	จำนวนเงิน			รวมค่าวัสดุและแรงงาน (บาท)		
12 งานทาสี	412.00	32.66	ตร.ม.	34.00	13,456.15	14,008.00	27,464.15				
13 งานปูพื้นปูนทรายรองพื้น	210.00	40.04	ตร.ม.	35.00	8,408.44	7,350.00	15,758.44				
งานทาสีผนังภายใน	12.56	-	ลบ.ม.	148.00	-	1,858.88	1,858.88				
งานทาสีเพดาน	0.52	-	ลบ.ม.	91.00	-	47.32	47.32				
งานทาสีผนังภายนอก	0.52	-	ลบ.ม.	398.00	-	206.96	206.96				
ปูนปอร์ตแลนด์	0.14	2,604.36	ตัน	-	352.10	-	352.10				
ทรายหยาบ	0.33	280.38	ลบ.ม.	-	91.85	-	91.85				
หิน	0.54	639.84	ลบ.ม.	-	342.69	-	342.69				
งานคอนกรีตโครงสร้าง 1:2:4	0.57	-	ลบ.ม.	498.00	-	283.86	283.86				
ปูนปอร์ตแลนด์	0.19	2,604.36	ตัน	-	507.69	-	507.69				
ทรายหยาบ	0.32	280.38	ลบ.ม.	-	91.09	-	91.09				
หิน	0.62	639.84	ลบ.ม.	-	397.52	-	397.52				
ตั้งซีเมนต์ขนาด 1.00ม.	16.00	300.00	ท่อน	100.00	4,800.00	1,600.00	6,400.00				
ตั้งซีเมนต์ขนาด 1.00 ม.	4.00	300.00	ฝา	100.00	1,200.00	400.00	1,600.00				
ตั้งซีเมนต์ขนาด 1/2"	15.00	38.32	ท่อน	30.00	574.80	450.00	1,024.80				
ตั้งซีเมนต์ขนาด 3/4"	15.00	48.13	ท่อน	30.00	721.95	450.00	1,171.95				

(นายประจักษ์ ธรรมการ รวมอัตร)

ชื่อผู้รับจ้าง
ชื่อผู้รับจ้าง
ชื่อผู้รับจ้าง
ชื่อผู้รับจ้าง

ประธานกรรมการ

กรรมการ

กรรมการ

สุชาติ ธรรมการ

สุชาติ ธรรมการ

สุชาติ ธรรมการ

สุชาติ ธรรมการ

สุชาติ ธรรมการ

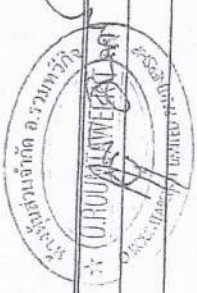

แบบแสดงรายการ ปริมาณงาน และราคา

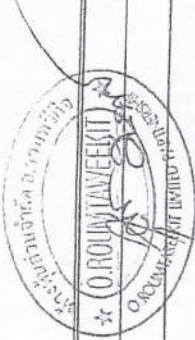

กลุ่มงาน/งาน

อาคาร

ชื่อโครงการ/งานก่อสร้าง

สถานที่ก่อสร้าง

ปริมาณงาน

ก่อสร้างอาคารศูนย์พัฒนาเด็กเล็กบ้านท่าไทยงาม บ้านท่าไทยงาม หมู่ 13 ต.โป อ.เวียงแก่น จ.เชียงราย ขนาดกว้าง 10.00 เมตร ยาว 12.00 เมตร พื้นที่อาคาร 108.00 ตารางเมตร พร้อมป้ายประชาสัมพันธ์โครงการ ตามแบบขององค์การบริหารส่วนตำบล

ใบเลขที่

ชื่อหน่วยงาน/โครงการ/งานก่อสร้าง

ชื่อร้านค้า/บริษัท/ห้าง.อ.รวมทวีกิจ

องค์การบริหารส่วนตำบลโป

เมื่อวันที่ 4 เดือน มิถุนายน พ.ศ. 2563

รายการ	ปริมาณ		หน่วย	ค่าวัสดุ (บาท)		ค่าแรงงาน (บาท)		รวมค่าวัสดุและแรงงาน (บาท)	หมายเหตุ
	จำนวน	ราคาต่อหน่วย		จำนวนเงิน	ราคาต่อหน่วย	จำนวนเงิน			
ฉาบปูน	5.00	168.22	ท่อน	841.10	40.00	200.00	1,041.10		
ผู้ส่งท่อ	4.00	598.13	ท่อน	2,392.52	120.00	480.00	2,872.52		
ผู้ส่งถัง	15.00	4.67	อัน	70.05	-	-	70.05		
ผู้ส่งถัง	8.00	27.11	อัน	216.88	-	-	216.88		
ผู้ส่งถัง	8.00	152.34	อัน	1,218.72	-	-	1,218.72		
ผู้ส่งถัง	5.00	5.61	อัน	28.05	-	-	28.05		
ผู้ส่งถัง	15.00	4.67	อัน	70.05	-	-	70.05		
ผู้ส่งถัง	6.00	19.16	อัน	114.96	-	-	114.96		
ผู้ส่งถัง	1.00	1,000.00	งาน	1,000.00	-	-	1,000.00		
ผู้ส่งถัง	1.00	1,000.00	ชุด	1,000.00	450.00	450.00	1,450.00		
ผู้ส่งถัง	3.00	1,000.00	ชุด	3,000.00	150.00	450.00	3,450.00		
ผู้ส่งถัง	4.00	300.00	ชุด	1,200.00	35.00	140.00	1,340.00		
ผู้ส่งถัง	1.00	180.00	อัน	180.00	70.00	70.00	250.00		
ผู้ส่งถัง	5.00	90.00	ชุด	450.00	25.00	125.00	575.00		
ผู้ส่งถัง	4.00	30.00	อัน	120.00	75.00	300.00	420.00		
ผู้ส่งถัง	1.00	2,050.00	ชุด	2,050.00	500.00	500.00	2,550.00		
ผู้ส่งถัง	4.00	165.00	ชุด	660.00	150.00	600.00	1,260.00		
ผู้ส่งถัง	4.00	155.00	ชุด	620.00	135.00	540.00	1,160.00		

Handwritten notes and signatures in the table area, including a signature of the contractor and a stamp of the contractor.

(นายประธาน รวมจิตร) รวมจิตร

แบบแสดงรายการ ปริมาณงาน และราคา

กลุ่มงาน/งาน

อาคาร

ชื่อโครงการ/งานก่อสร้าง

ก่อสร้างอาคารศูนย์พัฒนาเด็กเล็กบ้านฟ้าไทยงาม

สถานที่ก่อสร้าง

บ้านฟ้าไทยงาม หมู่ 13 ต.ปอ อ.เวียงแก่น จ.เชียงราย

ปริมาณงาน

ขนาดกว้าง 10.00 เมตร ยาว 12.00 เมตร พื้นท้อคาร 108.00 ตารางเมตร พร้อมป้ายประชาสัมพันธ์โครงการ ตามแบบขององค์การบริหารส่วนตำบล ปอ จำนวน 1 ป้าย

วันที่

หน้าที่ยื่น

องค์การบริหารส่วนตำบลปอ

เลขราคาโดย

เมื่อวันที่ 4 เดือน มิถุนายน พ.ศ. 2563

ลำดับที่	รายการ	ฟ		หน่วย	ค่าวัสดุ (บาท)		ค่าแรงงาน (บาท)		รวมค่าวัสดุและแรงงาน (บาท)	หมายเหตุ
		จำนวน	ราคาต่อหน่วย		จำนวนเงิน	จำนวนเงิน	ราคาต่อหน่วย	จำนวนเงิน		
	ผู้เขียนโครง 16 นิ้ว	4.00	950.00	เครื่อง	3,800.00	450.00	1,800.00	5,600.00		
	ผู้เขียนโครง THW.A 25 Sq.mm.	40.00	14.90	เมตร	596.00	18.00	720.00	1,316.00		
	ผู้เขียนโครง THW 10 Sq.mm.	3.00	26.62	เมตร	79.86	16.00	48.00	127.86		
	ผู้เขียนโครง THW. 2.5 Sq.mm.	400.00	8.82	เมตร	3,528.00	7.00	2,800.00	6,328.00		
	ผู้เขียนโครง Single Switch 1 Gang	7.00	-	จุด	-	80.00	560.00	560.00		
	ผู้เขียนโครง Single Switch 4 Gang	1.00	-	จุด	-	100.00	100.00	100.00		
	ผู้เขียนโครง Single Receptacle 2P+G	4.00	-	จุด	-	80.00	320.00	320.00		
	ผู้เขียนโครง Single Receptacle +G	2.00	-	จุด	-	80.00	160.00	160.00		
	ผู้เขียนโครง PVC 1 นิ้ว	40.00	20.50	เมตร	820.00	25.00	1,000.00	1,820.00		
	ผู้เขียนโครง - ท่อ PVC 1/2 นิ้ว	40.00	8.00	เมตร	320.00	25.00	1,000.00	1,320.00		
	ผู้เขียนโครง - ท่อ PVC 3/8 นิ้ว	60.00	7.25	เมตร	435.00	25.00	1,500.00	1,935.00		
	ผู้เขียนโครง - สวิตช์	8.00	20.00	อัน	160.00	-	-	160.00		
	ผู้เขียนโครง - ตรวจจับอุณหภูมิความร้อน	7.00	55.00	อัน	385.00	-	-	385.00		
	ผู้เขียนโครง - ท่อ PVC 3/4 นิ้ว	10.00	5.00	อัน	50.00	-	-	50.00		
	ผู้เขียนโครง - ท่อ PVC 1/2 นิ้ว	5.00	5.00	อัน	25.00	-	-	25.00		
	ผู้เขียนโครง - ท่อ PVC 1/2 นิ้ว	10.00	5.00	อัน	50.00	-	-	50.00		
	ผู้เขียนโครง - ท่อ PVC 1/2 นิ้ว	10.00	7.00	อัน	70.00	-	-	70.00		
	ผู้เขียนโครง - ท่อ PVC 3/8 นิ้ว	10.00	6.00	อัน	60.00	-	-	60.00		
	ผู้เขียนโครง - ท่อ PVC 3/8 นิ้ว	10.00	5.00	อัน	50.00	-	-	50.00		

นายประจักษ์ (นายประธาน รวมจิตร์) [Signature]

นายสุวิทย์ (นายสุวิทย์ รวมจิตร์) [Signature]

นายสุวิทย์ (นายสุวิทย์ รวมจิตร์) [Signature]

นายสุวิทย์ (นายสุวิทย์ รวมจิตร์) [Signature]

นายสุวิทย์ (นายสุวิทย์ รวมจิตร์) [Signature]



แบบแสดงรายการ ปริมาณงาน และราคา

อาคาร

กลุ่มงาน/งาน

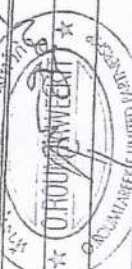

ชื่อโครงการ/งานก่อสร้าง

ก่อสร้างอาคารศูนย์พัฒนาเด็กเล็กบ้านฟ้าไทรงาม

สถานที่ก่อสร้าง

บ้านฟ้าไทรงาม หมู่ 13 ต.ปอ อ.เวียงแก่น จ.เชียงราย

ปริมาณงาน

ขนาดกว้าง 10.00 เมตร ยาว 12.00 เมตร พื้นี่อาคาร 108.00 ตารางเมตร พร้อมป้ายประชาสัมพันธ์โครงการ ตามแบบขององค์การบริหารส่วนตำบลปอ จำนวน 1 ป้าย

หมายเลขที่

วันที่เริ่มงาน

องค์การบริหารส่วนตำบลปอ

เมื่อวันที่ 4 เดือน มิถุนายน พ.ศ. 2563

ลักษณะ	รายการ		ฟ		ค่าวัสดุ (บาท)		ค่าแรงงาน (บาท)		รวมค่าวัสดุและแรงงาน (บาท)	หมายเหตุ
	จำนวน	หน่วย	ราคาต่อหน่วย	จำนวนเงิน	ราคาต่อหน่วย	จำนวนเงิน				
ลวดเหล็ก	40.00	อัน	4.00	160.00	-	-	-	160.00	ลวดเหล็ก	
	40.00	อัน	3.90	156.00	-	-	-	156.00		
	60.00	อัน	3.50	210.00	-	-	-	210.00		
ลวดเหล็ก	100.00	อัน	5.00	500.00	-	-	-	500.00	ลวดเหล็ก	
	17.00	อัน	18.00	306.00	-	-	-	306.00		
ลวดเหล็ก	9.00	อัน	5.00	45.00	-	-	-	45.00	ลวดเหล็ก	
	3.00	อัน	10.00	30.00	-	-	-	30.00		
ลวดเหล็ก	5.00	อัน	15.00	75.00	-	-	-	75.00	ลวดเหล็ก	
	4.00	อัน	15.00	60.00	-	-	-	60.00		
ลวดเหล็ก	1.00	อัน	30.00	30.00	-	-	-	30.00	ลวดเหล็ก	
	2.00	อัน	30.00	60.00	-	-	-	60.00		
ลวดเหล็ก	1.00	อัน	180.00	180.00	-	-	-	180.00	ลวดเหล็ก	
	1.00	ชุด	420.00	420.00	-	-	-	420.00		
รวมค่าวัสดุและแรงงาน									716,937.34	บาท

นางสาว ประธานกรรมการ
 นาย กรรมการ
 นาย กรรมการ

(นายประธาน รวมจิตร)



ใบเสนอราคาจ้างด้วยวิธีประกวดราคาอิเล็กทรอนิกส์ (e-bidding)

เรียน นายองค์การบริหารส่วนตำบลปอ

๑. ข้าพเจ้า ห้างหุ้นส่วนจำกัด อ.รวมทวีกิจ เลขที่ ๒๕๑ หมู่ที่ ๑ ตำบล หล่ายงาว อำเภอ เวียงแก่น จังหวัด เชียงราย รหัสไปรษณีย์ ๕๗๓๓๐ โทรศัพท์ ๐๘๗๓๐๐๙๗๘๘ โดย นายคุณากร อินทจักร ผู้ลงนามข้างท้ายนี้ ได้พิจารณาเงื่อนไขต่าง ๆ ในเอกสารประกวดราคาอิเล็กทรอนิกส์ และเอกสารเพิ่มเติม (ถ้ามี) เลขที่ ๖/๒๕๖๓ โดยตลอดและยอมรับข้อกำหนดและเงื่อนไขนั้นแล้ว รวมทั้งรับรองว่าข้าพเจ้าเป็นผู้มีคุณสมบัติครบถ้วนตามที่กำหนด และไม่เป็นผู้ทำงานของทางราชการ

๒. ข้าพเจ้าขอเสนอที่จะทำงาน ประกวดราคาจ้างก่อสร้างก่อสร้างอาคารศูนย์พัฒนาเด็กเล็กบ้านฟ้าไทยงาม หมู่ ๑๓ ตำบลปอ ด้วยวิธีประกวดราคาอิเล็กทรอนิกส์ (e-bidding) ตามข้อกำหนดเงื่อนไขแบบรูปรายการละเอียดแห่งเอกสารประกวดราคาอิเล็กทรอนิกส์ ตามราคาดังที่ได้ระบุไว้ในบัญชีรายการก่อสร้างหรือใบแจ้งปริมาณและราคาแนบท้ายใบเสนอราคานี้ เป็นเงินทั้งสิ้น ๘๑๔,๐๐๐.๐๐ บาท ซึ่งได้รวมภาษีมูลค่าเพิ่มตลอดจนภาษีอากรอื่นๆ และค่าใช้จ่ายที่ส่งไปเรียบร้อยแล้ว

๓. คำเสนอนี้จะยืนอยู่เป็นระยะเวลา ๑๒๐ วัน นับแต่วันเสนอราคา และ องค์การบริหารส่วนตำบล อาจรับคำเสนอนี้ ณ เวลาใดก็ได้ก่อนที่จะครบกำหนดระยะเวลาดังกล่าว หรือระยะเวลาที่ได้ออกไปตามเหตุผลอันสมควรที่ องค์การบริหารส่วนตำบล ร้องขอ

๔. กำหนดเวลาส่งมอบ ข้าพเจ้ารับรองที่จะส่งมอบงานตามเงื่อนไขที่เอกสารประกวดราคาอิเล็กทรอนิกส์กำหนดไว้

๕. ในกรณีที่ข้าพเจ้าได้รับการพิจารณาให้เป็นผู้ชนะการประกวดราคาอิเล็กทรอนิกส์ ข้าพเจ้ารับรองที่จะ

ลงชื่อ.....ประธานกรรมการ

ลงชื่อ.....กรรมการ

ลงชื่อ.....กรรมการ

๕.๑ ทำสัญญาตามแบบสัญญาจ้างแนบท้ายเอกสารการประกวดราคาอิเล็กทรอนิกส์.กับ.....)

องค์การบริหารส่วนตำบล ภายใน ๗ วัน นับถัดจากวันที่ได้รับหนังสือให้ไปทำสัญญา

๕.๒ มอบหลักประกันการปฏิบัติตามสัญญา ตามที่ระบุไว้ในข้อ ๗ ของเอกสารการประกวดราคาอิเล็กทรอนิกส์ ให้แก่ องค์การบริหารส่วนตำบล ก่อนหรือขณะที่ได้ลงนามในสัญญาเป็นจำนวนร้อยละ ๕ ของราคาตามสัญญาที่ได้ระบุไว้ในใบเสนอราคานี้ เพื่อเป็นหลักประกันการปฏิบัติตามสัญญาโดยถูกต้องและครบถ้วน

หากข้าพเจ้าไม่ปฏิบัติตามที่ระบุไว้ข้างต้นนี้ ข้าพเจ้ายอมให้ องค์การบริหารส่วนตำบล ริบ หลักประกันการเสนอราคาหรือเรียกร้องจากผู้ออกหนังสือค้ำประกัน รวมทั้งยินดีชดใช้ค่าเสียหายใดที่อาจมีแก่ องค์การบริหารส่วนตำบล และ องค์การบริหารส่วนตำบล มีสิทธิจะให้ผู้เสนอราคารายอื่นเป็นผู้ประกวดราคาได้ หรือองค์การบริหารส่วนตำบล อาจเรียกประกวดราคาใหม่ก็ได้

๖. ข้าพเจ้ายอมรับว่า องค์การบริหารส่วนตำบล ไม่มีความผูกพันที่จะรับคำเสนอนี้ หรือใบเสนอราคาใดๆ รวมทั้งไม่ต้องรับผิดชอบในค่าใช้จ่ายใด ๆ อันอาจเกิดขึ้นในการที่ข้าพเจ้าได้เข้าเสนอราคา

๗. เพื่อเป็นหลักประกันในการปฏิบัติโดยถูกต้อง ตามที่ได้ทำความเข้าใจและตามความผูกพันแห่งคำเสนอนี้ ข้าพเจ้ามอบ - เพื่อเป็นหลักประกันการเสนอราคาเป็นเงินจำนวน - บาท มาพร้อมนี้

๘. ข้าพเจ้าได้ตรวจทานตัวเลขและตรวจสอบเอกสารต่าง ๆ ที่ได้ยื่นพร้อมใบเสนอราคานี้โดยละเอียดแล้ว และเข้าใจดีว่า องค์การบริหารส่วนตำบลไม่ต้องรับผิดชอบใด ๆ ในความผิดพลาด หรือ ตกหลุม (ลงชื่อ) ผู้เสนอ/ผู้ส่งจ้าง (ลงชื่อ)

(นายแสน ลือชา)

(นายประธาน รวมจิตร์)



โดยไม่ชอบด้วยกฎหมายกับบุคคลใดบุคคลหนึ่ง หรือหลายบุคคล หรือกับห้างหุ้นส่วน บริษัทใด ๆ ที่ได้ยื่นเสนอราคา
ในคราวเดียวกัน

เสนอมา ณ วันที่ ๔ มิถุนายน พ.ศ. ๒๕๖๓

(นายคุณากร อินทจักร์)

หุ้นส่วนผู้จัดการ

ใบเสนอราคาเลขที่ 6306160003495

รหัสอ้างอิง OTP LHMj

เลขประจำตัวผู้เสียภาษี ๐๕๗๓๕๔๗๐๐๑๐๓๕

ลงชื่อ.....ประธานกรรมการ
(.....)
ลงชื่อ.....กรรมการ
(.....)
ลงชื่อ.....กรรมการ
(.....)

(ลงชื่อ)

(นายแสน ลือชา)

ผู้ส่งขอ/ผู้ส่งจ้าง

(ลงชื่อ)

(นายประธาน รวมจิตร)

