



## สัญญาจ้างก่อสร้าง

สัญญาเลขที่ ๒๓๐๘๒๒๐๐๙๑๓๕

สัญญาฉบับนี้ทำขึ้น ณ องค์การบริหารส่วนตำบลปอ ตำบล/แขวง เวียง อำเภอ/เขต เมืองเชียงราย จังหวัด เชียงราย เมื่อวันที่ ๑๔ สิงหาคม ๒๕๖๓ ระหว่าง องค์การบริหารส่วนตำบลปอ โดย นายแสน ลือชา ซึ่งต่อไปในสัญญานี้เรียกว่า "ผู้ว่าจ้าง" ฝ่ายหนึ่ง กับ ห้างหุ้นส่วนจำกัด วัฒนารวมกิจ ซึ่งจดทะเบียนเป็นนิติบุคคลณ สำนักงานทะเบียนหุ้นส่วนบริษัท จังหวัด เชียงราย กรมพัฒนาธุรกิจการค้า กระทรวงพาณิชย์ มีสำนักงานใหญ่อยู่ เลขที่ ๘๓ หมู่ ๑ ตำบล/แขวง หล้ายาว อำเภอ/เขต เวียงแก่น จังหวัด เชียงราย โดยนายประธาน รวมจิตร ผู้มีอำนาจลงนามผูกพันนิติบุคคลปรากฏตามหนังสือรับรองของ สำนักงานทะเบียนหุ้นส่วนบริษัท จังหวัดเชียงราย กรมพัฒนาธุรกิจการค้า กระทรวงพาณิชย์ ที่ ลงวันที่ ๑๑ กุมภาพันธ์ ๒๕๖๓ แนบท้ายสัญญานี้ ซึ่งต่อไปในสัญญานี้เรียกว่า "ผู้รับจ้าง" อีกฝ่ายหนึ่ง

คู่สัญญาได้ตกลงกันมีข้อความดังต่อไปนี้

### ข้อ ๑. ข้อตกลงว่าจ้าง

ผู้ว่าจ้างตกลงจ้างและผู้รับจ้างตกลงรับจ้างทำงาน ก่อสร้างถนนคอนกรีตเสริมเหล็กภายในหมู่บ้าน บ้านห้วยคุ หมู่ ๘ ตำบลปอ ด้วยวิธีประกวดราคาอิเล็กทรอนิกส์ (e-bidding) ณ บ้านห้วยคุ หมู่ ๘ ตำบล/แขวง ปอ อำเภอ/เขต เวียงแก่น จังหวัด เชียงราย

จุดที่ ๑ ขนาดยาว ๖๖.๐๐ เมตร กว้าง ๖.๐๐ เมตร หนา ๐.๑๕ เมตร (หรือมีพื้นที่ไม่น้อยกว่า ๓๙๖.๐๐ ตารางเมตร)

จุดที่ ๒ ขนาดยาว ๒๗.๐๐ เมตร กว้าง ๔.๐๐ เมตร หนา ๐.๑๕ เมตร (หรือมีพื้นที่ไม่น้อยกว่า ๑๐๘.๐๐ ตารางเมตร)

จุดที่ ๓ ขนาดยาว ๖๕.๐๐ เมตร กว้าง ๓.๐๐ เมตร หนา ๐.๑๕ เมตร (หรือมีพื้นที่ไม่น้อยกว่า ๑๙๕.๐๐ ตารางเมตร)

ไหล่ทางปรับตามสภาพพื้นที่ พร้อมป้ายประชาสัมพันธ์โครงการตามแบบองค์การบริหารส่วนตำบลปอ จำนวน ๑ ป้าย ตามข้อกำหนดและเงื่อนไขแห่งสัญญานี้รวมทั้งเอกสารแนบท้ายสัญญา

ผู้รับจ้างตกลงที่จะจัดหาแรงงานและวัสดุ เครื่องมือเครื่องใช้ ตลอดจนอุปกรณ์ต่างๆ ชนิดดีเพื่อใช้ในการจ้างตามสัญญานี้

### ข้อ ๒. เอกสารอันเป็นส่วนหนึ่งของสัญญา

เอกสารแนบท้ายสัญญาดังต่อไปนี้ให้ถือเป็นส่วนหนึ่งของสัญญานี้

๒.๑ ผนวก ๑ ใบแจ้งปริมาณงานและราคา จำนวน ๒ (สอง) หน้า

๒.๒ ผนวก ๒ ตัวอย่างป้าย จำนวน ๔ (สี่) หน้า

๒.๓ ผนวก ๓ สูตรปรับราคาค่า K จำนวน ๗ (เจ็ด) หน้า

๒.๔ ผนวก ๔ แบบรูปรายการละเอียด จำนวน ๘ (แปด) หน้า

๒.๕ ผนวก ๕ ใบเสนอราคา จำนวน ๒ (สอง) หน้า

ความใดในเอกสารแนบท้ายสัญญาที่ขัดหรือแย้งกับข้อความในสัญญานี้ ให้ใช้ข้อความในสัญญานี้บังคับ และในกรณีที่เอกสารแนบท้ายสัญญาขัดแย้งกันเอง ผู้รับจ้างจะต้องปฏิบัติตามคำวินิจฉัยของผู้ว่าจ้าง คำวินิจฉัยของผู้ว่าจ้างให้ถือเป็นที่สุด และผู้รับจ้างไม่มีสิทธิเรียกร้องค่าจ้าง ค่าเสียหายหรือค่าใช้จ่ายใดๆ เพิ่มเติมจากผู้ว่าจ้างทั้งสิ้น

### ข้อ ๓. หลักประกันการปฏิบัติตามสัญญา

ในขณะที่ทำสัญญานี้ผู้รับจ้างได้นำหลักประกันเป็น เงินสด เป็นจำนวนเงิน ๒๔,๒๕๐.๐๐ บาท (สองหมื่นสี่พันสองร้อยห้าสิบบาทถ้วน) ซึ่งเท่ากับร้อยละ ๕ (ห้า) ของราคาค่าจ้างตามสัญญา มามอบให้แก่ผู้ว่าจ้างเพื่อเป็นหลักประกันการปฏิบัติตามสัญญานี้

กรณีผู้รับจ้างใช้หนังสือค้ำประกันมาเป็นหลักประกันการปฏิบัติตามสัญญา หนังสือค้ำประกันดังกล่าวจะต้องออกโดยธนาคารที่ประกอบกิจการในประเทศไทย หรือโดยบริษัทเงินทุนหรือบริษัทเงินทุนหลักทรัพย์ที่ได้รับอนุญาตให้ประกอบกิจการเงินทุนเพื่อการพาณิชย์และประกอบธุรกิจ ค้ำประกันตามประกาศของธนาคารแห่งประเทศไทย ตามรายชื่อบริษัทเงินทุนที่ธนาคารแห่งประเทศไทยแจ้งเวียนให้ทราบตามแบบที่คณะกรรมการนโยบายการจัดซื้อจัดจ้างและการบริหารพัสดุภาครัฐกำหนดหรืออาจเป็นหนังสือค้ำประกันอิเล็กทรอนิกส์ตามวิธีการที่กรมบัญชีกลางกำหนดก็ได้ และจะต้องมีอายุการค้ำประกันตลอดไปจนกว่าผู้รับจ้างพ้นข้อผูกพันตามสัญญานี้

หลักประกันที่ผู้รับจ้างนำมามอบให้ตามวรรคหนึ่ง จะต้องมียุครอบคลุมความรับผิดชอบทั้งปวงของผู้รับจ้างตลอดอายุสัญญา ถ้าหลักประกันที่ผู้รับจ้างนำมามอบให้ดังกล่าวลดลงหรือเสื่อมค่าลง หรือมีอายุไม่ครอบคลุมถึงความรับผิดชอบของผู้รับจ้างตลอดอายุสัญญา ไม่ว่าจะด้วยเหตุใดๆ ก็ตาม รวมถึงกรณี ผู้รับจ้างส่งมอบงานล่าช้าเป็นเหตุให้ระยะเวลาแล้วเสร็จหรือวันครบกำหนดความรับผิดชอบในความชำรุดบกพร่องตามสัญญาเปลี่ยนแปลงไป ไม่ว่าจะเกิดขึ้นคราวใด ผู้รับจ้างต้องหาหลักประกันใหม่หรือหลักประกันเพิ่มเติมให้มีจำนวนครบถ้วนตามวรรคหนึ่งนำมามอบให้แก่ผู้ว่าจ้างภายใน ๗ (เจ็ด) วัน นับถัดจากวันที่ได้รับแจ้งเป็นหนังสือจากผู้ว่าจ้าง

หลักประกันที่ผู้รับจ้างนำมามอบไว้ตามข้อนี้ ผู้ว่าจ้างจะคืนให้แก่ผู้รับจ้าง โดยไม่มีดอกเบี้ย เมื่อผู้รับจ้างพ้นจากข้อผูกพัน และความรับผิดชอบทั้งปวงตามสัญญานี้แล้ว

### ข้อ ๔ (ข) ค่าจ้างและการจ่ายเงิน

ผู้ว่าจ้าง ตกลงจ่าย และผู้รับจ้างตกลงรับเงินค่าจ้างจำนวนเงิน ๔๘๕,๐๐๐.๐๐ บาท (สี่แสนแปดหมื่นห้าพันบาทถ้วน) ซึ่งได้รวมภาษีมูลค่าเพิ่ม จำนวน ๓๑,๗๒๘.๙๗ บาท (สามหมื่นหนึ่งพันเจ็ดร้อยยี่สิบบแปดบาทเก้าสิบบเจ็ดสตางค์) ตลอดจน ภาษีอากรอื่น ๆ และค่าใช้จ่ายทั้งปวงด้วยแล้ว โดยถือราคาเหมารวม เป็นเกณฑ์ และกำหนดการจ่ายเงิน เป็นงวด ๆ ดังนี้

งวดที่ ๑ เป็นจำนวนเงิน ๔๘๕,๐๐๐.๐๐ บาท (สี่แสนแปดหมื่นห้าพันบาทถ้วน) เมื่อผู้รับจ้างได้ปฏิบัติงานถนนคอนกรีตเสริมเหล็กภายในหมู่บ้าน บ้านห้วยคุ หมู่ ๘ ตำบลปอ ให้แล้วเสร็จภายใน ๑๓ ตุลาคม ๒๕๖๓

### ข้อ ๕. เงินค่าจ้างล่วงหน้า

ผู้ว่าจ้างตกลงจ่ายเงินค่าจ้างล่วงหน้าให้แก่ผู้รับจ้างเป็นจำนวนเงิน - บาท ซึ่งเท่ากับร้อยละ - ของราคาค่าจ้าง ตามสัญญาที่ระบุไว้ในข้อ ๔

เงินค่าจ้างล่วงหน้าดังกล่าวจะจ่ายให้ภายหลังจากที่ผู้รับจ้างได้วางหลักประกันการรับเงินค่าจ้างล่วงหน้าเป็น - เติมตามจำนวนเงินค่าจ้างล่วงหน้าให้แก่ผู้ว่าจ้าง ผู้รับจ้างจะต้องออกใบเสร็จรับเงินค่าจ้างล่วงหน้า ตามแบบที่ผู้ว่าจ้างกำหนดให้ และผู้รับจ้างตกลงที่จะกระทำตามเงื่อนไขอันเกี่ยวกับการใช้จ่ายและการใช้คืนเงินค่าจ้างล่วงหน้าดังกล่าวต่อไปนี้

๕.๑ ผู้รับจ้างจะใช้เงินค่าจ้างล่วงหน้าเพื่อเป็นค่าใช้จ่ายในการปฏิบัติงานตามสัญญาเท่านั้นหากผู้รับจ้างใช้จ่ายเงินค่าจ้างล่วงหน้า หรือส่วนใดส่วนหนึ่งของเงินค่าจ้างล่วงหน้าในทางอื่นผู้ว่าจ้างอาจจะเรียกเงินค่าจ้างล่วงหน้าคืนจากผู้รับจ้างหรือบังคับเอาจากหลักประกันการรับเงินค่าจ้างล่วงหน้าได้ทันที

๕.๒ เมื่อผู้ว่าจ้างเรียกร้อง ผู้รับจ้างต้องแสดงหลักฐานการใช้จ่ายเงินค่าจ้างล่วงหน้าเพื่อพิสูจน์ว่าได้เป็นไปตามข้อ ๕.๑ ภายในกำหนด ๑๕ (สิบห้า) วัน นับถัดจากวันได้รับแจ้งเป็นหนังสือจากผู้ว่าจ้างหากผู้รับจ้างไม่อาจแสดงหลักฐานดังกล่าวภายในกำหนด ๑๕ (สิบห้า) วัน ผู้ว่าจ้างอาจเรียกเงินค่าจ้างล่วงหน้าคืนจากผู้รับจ้าง หรือบังคับเอาจากหลักประกันการรับเงินค่าจ้างล่วงหน้าได้ทันที

๕.๓ (ข) (สำหรับสัญญาที่เป็นราคาเหมารวม)

ในการจ่ายเงินค่าจ้างให้แก่ผู้รับจ้างตามข้อ ๔ ผู้ว่าจ้างจะหักเงินค่าจ้างในแต่ละงวดเพื่อชดใช้คืนเงินค่าจ้างล่วงหน้าไว้จำนวนร้อยละ - ของจำนวนเงินค่าจ้างในแต่ละงวดจนกว่าจำนวนเงินไว้จะครบตามจำนวนเงินที่หักได้ ค่าจ้างล่วงหน้าที่ผู้รับจ้างได้รับไปแล้ว ยกเว้นค่าจ้างงวดสุดท้ายจะหักไว้เป็นจำนวนเท่ากับจำนวนเงินค่าจ้างล่วงหน้าที่เหลือทั้งหมด

๕.๔ เงินจำนวนใด ๆ ก็ตามที่ผู้รับจ้างจะต้องจ่ายให้แก่ผู้ว่าจ้างเพื่อชำระหนี้หรือเพื่อชดใช้ความรับผิดต่างๆ ตามสัญญา ผู้ว่าจ้างจะหักเอาจากเงินค่าจ้างงวดที่จะจ่ายให้แก่ผู้รับจ้างก่อนที่จะหักชดใช้คืนเงินค่าจ้างล่วงหน้า

๕.๕ ในกรณีที่มีการบอกเลิกสัญญา หากเงินค่าจ้างล่วงหน้าที่เหลือเกินกว่าจำนวนเงินที่ผู้รับจ้างจะได้รับหลังจากหักชดใช้ในกรณีอื่นแล้ว ผู้รับจ้างจะต้องจ่ายคืนเงินจำนวนที่เหลือนั้นให้แก่ผู้ว่าจ้าง ภายใน ๗ (เจ็ด) วัน นับถัดจากวันได้รับแจ้งเป็นหนังสือจากผู้ว่าจ้าง

๕.๖ (ข) (สำหรับสัญญาที่เป็นราคาเหมารวม)

ผู้ว่าจ้างจะคืนหลักประกันการรับเงินค่าจ้างล่วงหน้าให้แก่ผู้รับจ้างต่อเมื่อผู้ว่าจ้างได้หักเงินค่าจ้างไว้ครบตามจำนวนเงินค่าจ้างล่วงหน้าตามข้อ ๕.๓ (ข)

#### ข้อ ๖. การหักเงินประกันผลงาน

ในการจ่ายเงินค่าจ้างให้แก่ผู้รับจ้างแต่ละงวด ผู้ว่าจ้างจะหักเงินจำนวนร้อยละ - ของเงินที่ต้องจ่ายในงวดนั้นเพื่อเป็นประกันผลงาน ในกรณีที่เงินประกันผลงานถูกหักไว้แล้วเป็นจำนวนเงินไม่ต่ำกว่า - บาท ผู้รับจ้างมีสิทธิที่จะขอเงินประกันผลงานคืน โดยนำหนังสือคำประกันของธนาคารหรือหนังสือคำประกันอิเล็กทรอนิกส์ซึ่งออกโดยธนาคารภายในประเทศมามอบให้ผู้ว่าจ้างเพื่อเป็นหลักประกันแทนก็ได้

ผู้ว่าจ้างจะคืนเงินประกันผลงาน และ/หรือหนังสือคำประกันของธนาคารดังกล่าวตามวรรคหนึ่งโดยไม่มีดอกเบี้ยให้แก่ผู้รับจ้างพร้อมกับการจ่ายเงินค่าจ้างงวดสุดท้าย

#### ข้อ ๗ (ข) กำหนดเวลาแล้วเสร็จและสิทธิของผู้ว่าจ้างในการบอกเลิกสัญญา

ผู้รับจ้างต้องส่งมอบงานโดยครบถ้วนถูกต้องภายในกำหนด ๖๐ วัน โดยเริ่มทำงานที่รับจ้างภายในวันที่ ๑๕ สิงหาคม ๒๕๖๓ และจะต้องทำงานให้แล้วเสร็จบริบูรณ์ภายในวันที่ ๑๓ ตุลาคม ๒๕๖๓ ถ้าผู้รับจ้างมิได้ลงมือทำงานภายใน

กำหนดเวลา หรือไม่สามารถทำงานให้แล้วเสร็จตามกำหนดเวลา หรือมีเหตุให้เชื่อได้ว่าผู้รับจ้างไม่สามารถทำงานให้แล้วเสร็จภายในกำหนดเวลา หรือจะแล้วเสร็จล่าช้าเกินกว่ากำหนดเวลา หรือผู้รับจ้างทำผิดสัญญาข้อใดข้อหนึ่ง หรือตกเป็นผู้ถูกพิทักษ์ทรัพย์เด็ดขาด หรือตกเป็นผู้ล้มละลาย หรือเพิกเฉยไม่ปฏิบัติตามคำสั่งของคณะกรรมการตรวจรับพัสดุหรือผู้ควบคุมงานหรือบริษัทที่ปรึกษาซึ่งได้รับมอบอำนาจจากผู้ว่าจ้าง ผู้ว่าจ้างมีสิทธิที่จะบอกเลิกสัญญานี้ได้ และมีสิทธิจ้างผู้รับจ้างรายใหม่เข้าทำงานของผู้รับจ้างให้ลุล่วงไปด้วย การใช้สิทธิบอกเลิกสัญญานี้ไม่กระทบสิทธิของผู้ว่าจ้างที่จะเรียกร้องค่าเสียหายจากผู้รับจ้าง

การที่ผู้ว่าจ้างไม่ใช้สิทธิเลิกสัญญาดังกล่าวข้างต้นไม่เป็นเหตุให้ผู้รับจ้างพ้นจากความรับผิดชอบตามสัญญา

#### ข้อ ๘ ความรับผิดชอบในความชำรุดบกพร่องของงานจ้าง

เมื่องานแล้วเสร็จบริบูรณ์ และผู้ว่าจ้างได้รับมอบงานจากผู้รับจ้างหรือจากผู้รับจ้างรายใหม่ ในกรณีที่มีการบอกเลิกสัญญาตามข้อ ๗ หากมีเหตุชำรุดบกพร่องหรือเสียหายเกิดขึ้นจากการจ้างนี้ ภายในกำหนด ๒ (สอง) ปี นับถัดจากวันที่ได้รับมอบงานดังกล่าว ซึ่งความชำรุดบกพร่องหรือเสียหายนั้นเกิดจากความบกพร่องของผู้รับจ้างอันเกิดจากการใช้วัสดุที่ไม่ถูกต้องหรือทำไว้มันไม่เรียบร้อย หรือทำไม่ถูกต้องตามมาตรฐานแห่งหลักวิชา ผู้รับจ้างจะต้องรีบทำการแก้ไข ให้เป็นที่เรียบร้อยโดยไม่มีชักช้า โดยผู้ว่าจ้างไม่ต้องออกเงินใดๆ ในการนี้ทั้งสิ้น หากผู้รับจ้างไม่กระทำการดังกล่าวภายในกำหนด ๑๕ (สิบห้า) วัน นับถัดจากวันที่ได้รับแจ้งเป็นหนังสือจากผู้ว่าจ้างหรือไม่ทำการแก้ไขให้ถูกต้องเรียบร้อยภายในเวลาที่ผู้ว่าจ้างกำหนด ให้ผู้ว่าจ้างมีสิทธิที่จะทำการนั้นเองหรือจ้างผู้อื่นให้ทำงานนั้น โดยผู้รับจ้างต้องเป็นผู้ออกค่าใช้จ่ายเองทั้งสิ้น

ในกรณีเร่งด่วนจำเป็นต้องรีบแก้ไขเหตุชำรุดบกพร่องหรือเสียหายโดยเร็ว และไม่อาจรอให้ผู้รับจ้างแก้ไขในระยะเวลาที่กำหนดไว้ตามวรรคหนึ่งได้ ผู้ว่าจ้างมีสิทธิเข้าจัดการแก้ไขเหตุชำรุดบกพร่องหรือเสียหายนั้นเอง หรือจ้างผู้อื่นให้ซ่อมแซมความชำรุดบกพร่องหรือเสียหาย โดยผู้รับจ้าง ต้องรับผิดชอบชำระค่าใช้จ่ายทั้งหมด

การที่ผู้ว่าจ้างทำการนั้นเอง หรือจ้างผู้อื่นให้ทำงานนั้นแทนผู้รับจ้าง ไม่ทำให้ผู้รับจ้าง หลุดพ้นจากความรับผิดชอบตามสัญญา หากผู้รับจ้างไม่ชดใช้ค่าใช้จ่ายหรือค่าเสียหายตามที่ผู้ว่าจ้างเรียกร้องผู้ว่าจ้างมีสิทธิบังคับจากหลักประกันการปฏิบัติตามสัญญาได้

#### ข้อ ๙ การจ้างช่วง

ผู้รับจ้างจะต้องไม่เอางานทั้งหมดหรือแต่บางส่วนแห่งสัญญานี้ไปจ้างช่วงอีกทอดหนึ่ง เว้นแต่การจ้างช่วงงานแต่บางส่วนที่ได้รับอนุญาตเป็นหนังสือจากผู้ว่าจ้างแล้ว การที่ผู้ว่าจ้างได้อนุญาตให้จ้างช่วงงานแต่บางส่วนดังกล่าวนี้ ไม่เป็นเหตุให้ผู้รับจ้างหลุดพ้นจาก ความรับผิดชอบหรือพันธะหน้าที่ตามสัญญานี้ และผู้รับจ้างจะยังคงต้องรับผิดชอบในความผิดและความประมาทเลินเล่อของผู้รับจ้างช่วง หรือของตัวแทนหรือลูกจ้างของผู้รับจ้างช่วงนั้นทุกประการ

กรณีผู้รับจ้างไปจ้างช่วงงานแต่บางส่วนโดยฝ่าฝืนความในวรรคหนึ่ง ผู้รับจ้างต้องชำระค่าปรับให้แก่ผู้ว่าจ้างเป็นจำนวนเงินในอัตราร้อยละ ๑๐ (สิบ) ของวงเงินของงานที่จ้างช่วงตามสัญญา ทั้งนี้ ไม่ตัดสิทธิผู้ว่าจ้างในการบอกเลิกสัญญา

#### ข้อ ๑๐ การควบคุมงานของผู้รับจ้าง

ผู้รับจ้างจะต้องควบคุมงานที่รับจ้างอย่างเอาใจใส่ ด้วยประสิทธิภาพและความชำนาญ และในระหว่างทำงานที่รับจ้างจะต้องจัดให้มีผู้แทนซึ่งทำงานเต็มเวลาเป็นผู้รับผิดชอบควบคุมงานของ ผู้รับจ้าง ผู้แทนดังกล่าวจะต้องได้รับมอบอำนาจจากผู้รับจ้าง คำสั่งหรือคำแนะนำต่างๆ ที่ผู้ว่าจ้าง คณะกรรมการตรวจรับพัสดุ ผู้ควบคุมงาน หรือบริษัทที่ปรึกษาที่ผู้ว่า

จ้างแต่งตั้ง ได้แจ้งแก่ผู้แทนเช่นว่านั้น ให้ถือว่าเป็นคำสั่งหรือคำแนะนำที่ได้แจ้งแก่ผู้รับจ้าง การแต่งตั้งผู้แทนตามข้อนี้จะต้องทำเป็นหนังสือและต้องได้รับความเห็นชอบเป็นหนังสือ จากผู้ว่าจ้าง การเปลี่ยนตัวหรือแต่งตั้งผู้แทนใหม่จะทำได้หากไม่ได้รับความเห็นชอบ เป็นหนังสือจากผู้ว่าจ้างก่อน

ผู้ว่าจ้างมีสิทธิที่จะขอให้เปลี่ยนตัวผู้แทนตามวรรคหนึ่ง โดยแจ้งเป็นหนังสือไปยังผู้รับจ้าง และผู้รับจ้างจะต้องทำการเปลี่ยนตัวผู้แทนนั้นโดยพลัน โดยไม่คิดค่าจ้างหรือราคาเพิ่มหรืออ้างเป็นเหตุเพื่อขยายอายุสัญญาอันเนื่องมาจากเหตุนี้ คุณวุฒิของผู้ควบคุมงานก่อสร้างของผู้รับจ้างให้เป็นไปตามกฎหมายว่าด้วยการควบคุมอาคาร

#### ข้อ ๑๑ ความรับผิดชอบของผู้รับจ้าง

ผู้รับจ้างจะต้องรับผิดชอบต่ออุบัติเหตุ ความเสียหาย หรือภัยอันตรายใดๆ อันเกิดจาก การปฏิบัติงานของผู้รับจ้าง และจะต้องรับผิดชอบต่อความเสียหายจากการกระทำของลูกจ้างหรือตัวแทน ของผู้รับจ้าง และจากการปฏิบัติงานของผู้รับจ้าง ช่วงด้วย (ถ้ามี)

ความเสียหายใดๆ อันเกิดแก่งานที่ผู้รับจ้างได้ทำขึ้น แม้จะเกิดขึ้นเพราะเหตุสุดวิสัย ก็ตาม ผู้รับจ้างจะต้องรับผิดชอบโดยซ่อมแซมให้คืนดีหรือ เปลี่ยนให้ใหม่โดยค่าใช้จ่ายของผู้รับจ้างเอง เว้นแต่ความเสียหายนั้นเกิดจากความผิดของผู้ว่าจ้าง ทั้งนี้ ความรับผิดชอบของผู้รับจ้างดังกล่าวในข้อนี้จะสิ้นสุดลงเมื่อผู้ว่าจ้างได้รับมอบงานครั้งสุดท้าย ซึ่งหลังจากนั้นผู้รับจ้างคงต้องรับผิดชอบเพียงในกรณีขำรถบกพร่อง หรือความเสียหายดังกล่าวในข้อ ๘ เท่านั้น

ผู้รับจ้างจะต้องรับผิดชอบต่อบุคคลภายนอกในความเสียหายใดๆ อันเกิดจาก การปฏิบัติงานของผู้รับจ้าง หรือลูกจ้างหรือตัวแทนของผู้รับจ้าง รวมถึงผู้รับจ้างช่วง (ถ้ามี) ตามสัญญาฯ หากผู้ว่าจ้างถูกเรียกร้องหรือฟ้องร้องหรือต้องชดใช้ค่าเสียหายให้แก่บุคคลภายนอกไปแล้ว ผู้รับจ้างจะต้อง ดำเนินการใดๆ เพื่อให้มีการว่าต่างแก้ต่างให้แก่ผู้ว่าจ้างโดยค่าใช้จ่ายของผู้รับจ้างเอง รวมทั้งผู้รับจ้างจะต้องชดใช้ค่าเสียหายนั้นๆ ตลอดจนค่าใช้จ่ายใดๆ อันเกิดจากการถูกเรียกร้องหรือถูกฟ้องร้องให้แก่ผู้ว่าจ้างทันที

#### ข้อ ๑๒ การจ่ายเงินแก่ลูกจ้าง

ผู้รับจ้างจะต้องจ่ายเงินแก่ลูกจ้างที่ผู้รับจ้างได้จ้างมาในอัตราและตามกำหนดเวลา ที่ผู้รับจ้างได้ตกลงหรือทำสัญญาไว้ต่อลูกจ้างดังกล่าว

ถ้าผู้รับจ้างไม่จ่ายเงินค่าจ้างหรือค่าทดแทนอื่นใดแก่ลูกจ้างดังกล่าวในวรรคหนึ่ง ผู้ว่าจ้างมีสิทธิที่จะเอาเงินค่าจ้างที่จะต้องจ่ายแก่ผู้รับจ้างมาจ่ายให้แก่ลูกจ้างของผู้รับจ้างดังกล่าว และให้ถือว่าผู้ว่าจ้างได้จ่ายเงินจำนวนนั้นเป็นค่าจ้างให้แก่ผู้รับจ้างตามสัญญาแล้ว

ผู้รับจ้างจะต้องจัดให้มีประกันภัยสำหรับลูกจ้างทุกคนที่จ้างมาทำงาน โดยให้ครอบคลุมถึงความรับผิดชอบทั้งปวงของผู้รับจ้าง รวมทั้งผู้รับจ้างช่วง (ถ้ามี) ในกรณีความเสียหายที่คิดค่าสินไหมทดแทนได้ตามกฎหมาย ซึ่งเกิดจากอุบัติเหตุหรือภัยอันตรายใดๆ ต่อลูกจ้างหรือบุคคลอื่น ที่ผู้รับจ้างหรือผู้รับจ้างช่วงจ้างมาทำงาน ผู้รับจ้างจะต้องส่งมอบกรมธรรม์ประกันภัยดังกล่าว พร้อมทั้งหลักฐานการชำระเบี้ยประกันให้แก่ผู้ว่าจ้างเมื่อผู้ว่าจ้างเรียกร้อง

**ข้อ ๑๓ การตรวจงานจ้าง**

ถ้าผู้ว่าจ้างแต่งตั้งคณะกรรมการตรวจรับพัสดุ ผู้ควบคุมงาน หรือบริษัท ที่ปรึกษา เพื่อควบคุมการทำงานของ ผู้รับจ้าง คณะกรรมการตรวจ รับพัสดุ ผู้ควบคุมงาน หรือบริษัทที่ปรึกษานั้น มีอำนาจเข้าไปตรวจการงานในโรงงานและสถานที่ก่อสร้างได้ตลอดเวลา และผู้รับจ้างจะต้องอำนวยความสะดวกและให้ความช่วยเหลือในการนั้นตามสมควร

การที่มีคณะกรรมการตรวจรับพัสดุ ผู้ควบคุมงาน หรือบริษัทที่ปรึกษานั้น หากทำให้ผู้รับจ้างพ้นความรับผิดชอบตามสัญญาข้อใดข้อหนึ่งไม่

**ข้อ ๑๔ แบบรูปและรายการละเอียดคลาดเคลื่อน**

ผู้รับจ้างรับรองว่าได้ตรวจสอบและทำความเข้าใจในแบบรูปและรายการละเอียดโดยถี่ถ้วนแล้ว หากปรากฏว่าแบบรูปและรายการละเอียดนั้นผิดพลาดหรือคลาดเคลื่อน ไปจากหลักการทางวิศวกรรมหรือทางเทคนิค ผู้รับจ้างตกลงที่จะปฏิบัติตามคำวินิจฉัยของผู้ว่าจ้าง คณะกรรมการตรวจรับพัสดุ ผู้ควบคุมงาน หรือบริษัทที่ปรึกษาที่ผู้ว่าจ้างแต่งตั้ง เพื่อให้ทำงานแล้วเสร็จบริบูรณ์ คำวินิจฉัยดังกล่าวให้ถือเป็นที่สุด โดยผู้รับจ้างจะคิดค่าจ้าง ค่าเสียหาย หรือค่าใช้จ่ายใดๆ เพิ่มขึ้น จากผู้ว่าจ้างหรือขอขยายอายุสัญญาไม่ได้

**ข้อ ๑๕ การควบคุมงานโดยผู้ว่าจ้าง**

ผู้รับจ้างตกลงว่าคณะกรรมการตรวจรับพัสดุ ผู้ควบคุมงาน หรือบริษัท ที่ปรึกษาที่ผู้ว่าจ้างแต่งตั้ง มีอำนาจที่จะตรวจสอบและควบคุมงานเพื่อให้เป็นไปตาม สัญญานี้ และมีอำนาจที่จะสั่งให้แก้ไขเปลี่ยนแปลงเพิ่มเติม หรือตัดทอนซึ่งงานตามสัญญานี้ หากผู้รับจ้างขัดขืน ไม่ปฏิบัติตาม ผู้ว่าจ้าง คณะกรรมการตรวจ รับพัสดุ ผู้ควบคุมงาน หรือบริษัทที่ปรึกษา มีอำนาจ ที่จะสั่งให้หยุดการนั้นชั่วคราวได้ ความล่าช้าในกรณีเช่นนี้ ผู้รับจ้างจะถือเป็นเหตุขอขยายระยะเวลา การปฏิบัติงานตามสัญญาหรือเรียกร้องค่าเสียหายใดๆ ไม่ได้ทั้งสิ้น

**ข้อ ๑๖ งานพิเศษและการแก้ไขงาน**

ผู้ว่าจ้างมีสิทธิที่จะสั่งเป็นหนังสือให้ผู้รับจ้างทำงานพิเศษซึ่งไม่ได้แสดงไว้หรือรวมอยู่ในเอกสารสัญญานี้ หากงานพิเศษนั้นๆ อยู่ในขอบข่ายทั่วไปแห่งวัตถุประสงค์ของสัญญานี้ นอกจากนี้ ผู้ว่าจ้างยังมีสิทธิสั่งให้เปลี่ยนแปลงหรือแก้ไขแบบรูปและข้อกำหนดต่างๆ ในเอกสารสัญญานี้ด้วย

อัตราค่าจ้างหรือราคาที่กำหนดใช้ในสัญญานี้ ให้กำหนดใช้สำหรับงานพิเศษ หรืองานที่เพิ่มเติมขึ้น หรือตัดทอนลงทั้งปวงตามคำสั่งของผู้ว่าจ้าง หากในสัญญาไม่ได้กำหนดไว้ถึงอัตราค่าจ้าง หรือราคาใดๆ ที่จะนำมาใช้สำหรับงานพิเศษ หรืองานที่เพิ่มขึ้นหรือลดลงดังกล่าว ผู้ว่าจ้าง และผู้รับจ้างจะได้ตกลงกันที่จะกำหนดอัตราค่าจ้างหรือราคาที่เพิ่มขึ้นหรือลดลงรวมทั้งการขยายระยะเวลา (ถ้ามี) กันใหม่เพื่อความเหมาะสม ในกรณีที่ตกลงกันไม่ได้ ผู้ว่าจ้างจะกำหนดอัตราค่าจ้าง หรือราคาตามแต่ผู้ว่าจ้างจะเห็นว่าเหมาะสมและถูกต้อง ซึ่งผู้รับจ้างจะต้องปฏิบัติงานตามคำสั่งของผู้ว่าจ้างไปก่อนเพื่อมิให้เกิดความเสียหายแก่งานที่จ้าง

**ข้อ ๑๗ ค่าปรับ**

หากผู้รับจ้างไม่สามารถทำงานให้แล้วเสร็จภายในเวลาที่กำหนดไว้ ในสัญญาและผู้ว่าจ้างยังมีได้บอกเลิกสัญญา ผู้รับจ้างจะต้องชำระค่าปรับให้แก่ผู้ว่าจ้างเป็น จำนวนเงินวันละ ๑,๒๑๓.๐๐ - บาท (หนึ่งพันสองร้อยสิบสามบาทถ้วน) และจะต้องชำระค่าใช้จ่ายในการควบคุมงาน (ถ้ามี) ในเมื่อผู้ว่าจ้าง ต้องจ้างผู้ควบคุมงานอีกต่อหนึ่งเป็นจำนวนเงินวันละ ๒๕๐.๐๐ บาท (สองร้อยห้าสิบบาทถ้วน) นับถัดจากวันที่ครบกำหนดเวลาแล้วเสร็จของงานตามสัญญาหรือวันที่ผู้ว่าจ้างได้ขยาย

เวลาทำงานให้ จนถึงวันที่ทำงานแล้วเสร็จจริง นอกจากนี้ ผู้รับจ้างยอมให้ผู้ว่าจ้างเรียกค่าเสียหายอันเกิดขึ้นจากการที่ผู้รับจ้างทำงานล่าช้าเฉพาะส่วนที่เกินกว่าจำนวนค่าปรับและค่าใช้จ่ายดังกล่าวได้อีกด้วย

ในระหว่างที่ผู้ว่าจ้างยังมิได้บอกเลิกสัญญานั้น หากผู้ว่าจ้างเห็นว่าผู้รับจ้าง จะไม่สามารถปฏิบัติตามสัญญาต่อไปได้ ผู้ว่าจ้างจะใช้สิทธิบอกเลิกสัญญาและใช้สิทธิตามข้อ ๑๘ ก็ได้ และถ้าผู้ว่าจ้างได้แจ้งข้อเรียกร้องไปยังผู้รับจ้างเมื่อครบกำหนดเวลาแล้วเสร็จของงานขอให้ชำระค่าปรับแล้ว ผู้ว่าจ้างมีสิทธิที่จะปรับผู้รับจ้างจนถึงวันบอกเลิกสัญญาได้อีกด้วย

#### ข้อ ๑๘ สิทธิของผู้ว่าจ้างภายหลังบอกเลิกสัญญา

ในกรณีที่ผู้ว่าจ้างบอกเลิกสัญญา ผู้ว่าจ้างอาจทำงานนั้นเองหรือว่าจ้างผู้อื่นให้ทำงานนั้นต่อจนแล้วเสร็จก็ได้ ผู้ว่าจ้างหรือผู้รับจ้างทำงานนั้นต่อมีสิทธิใช้เครื่องใช้ในการก่อสร้าง สิ่งที่สร้างขึ้นชั่วคราวสำหรับงานก่อสร้าง และวัสดุต่างๆ ซึ่งเห็นว่าจะต้องสงวนเอาไว้เพื่อการปฏิบัติงานตามสัญญา ตามที่จะเห็นสมควร

ในกรณีดังกล่าว ผู้ว่าจ้างมีสิทธิริบหรือบังคับจากหลักประกันการปฏิบัติตามสัญญาทั้งหมด หรือบางส่วนตามแต่จะเห็นสมควร นอกจากนั้น ผู้รับจ้างจะต้องรับผิดชอบในค่าเสียหายซึ่งเป็นจำนวน เกินกว่าหลักประกันการปฏิบัติตามสัญญา รวมทั้งค่าใช้จ่ายที่เพิ่มขึ้น ในการทำงานนั้นต่อให้แล้วเสร็จตามสัญญา ตลอดจนค่าใช้จ่ายในการควบคุมงานเพิ่ม (ถ้ามี) ซึ่งผู้ว่าจ้างจะหัก เอาจากเงินประกันผลงานหรือจำนวนเงินใดๆ ที่จะจ่ายให้แก่ผู้รับจ้างก็ได้

#### ข้อ ๑๙. การบังคับค่าปรับ ค่าเสียหาย และค่าใช้จ่าย

ในกรณีที่ผู้รับจ้างไม่ปฏิบัติตามสัญญาข้อหนึ่งข้อใดด้วยเหตุใดๆ ก็ตาม จนเป็นเหตุให้เกิดค่าปรับ ค่าเสียหาย หรือค่าใช้จ่ายแก่ผู้ว่าจ้าง ผู้รับจ้างต้องชดใช้ค่าปรับ ค่าเสียหาย หรือค่าใช้จ่ายดังกล่าวให้แก่ผู้ว่าจ้างโดยสิ้นเชิงภายในกำหนด ๗ (เจ็ด) วัน นับถัดจากวันที่ได้รับแจ้งเป็นหนังสือจากผู้ว่าจ้าง หากผู้รับจ้างไม่ชดใช้ให้ถูกต้องครบถ้วนภายในระยะเวลาดังกล่าวให้ผู้ว่าจ้างมีสิทธิที่จะหักเอาจากจำนวนเงินค่าจ้างที่ต้องชำระ หรือจากเงินประกันผลงาน ของผู้รับจ้าง หรือบังคับจากหลักประกันการปฏิบัติตามสัญญาได้ทันที

หากค่าปรับ ค่าเสียหาย หรือค่าใช้จ่ายที่บังคับจากเงินค่าจ้างที่ต้องชำระ เงินประกันผลงาน หรือหลักประกันการปฏิบัติตามสัญญาแล้วยังไม่เพียงพอ ผู้รับจ้างยินยอมชำระส่วนที่เหลือ ที่ยังขาดอยู่จนครบถ้วนตามจำนวนค่าปรับ ค่าเสียหาย หรือค่าใช้จ่ายนั้น ภายในกำหนด ๗ (เจ็ด) วัน นับถัดจากวันที่ได้รับแจ้งเป็นหนังสือจากผู้ว่าจ้าง

หากมีเงินค่าจ้างตามสัญญาที่หักไว้จ่ายเป็นค่าปรับ ค่าเสียหาย หรือค่าใช้จ่ายแล้วยังเหลืออยู่อีกเท่าใด ผู้ว่าจ้างจะคืนให้แก่ผู้รับจ้างทั้งหมด

#### ข้อ ๒๐ การทำบริเวณก่อสร้างให้เรียบร้อย

ผู้รับจ้างจะต้องรักษาบริเวณสถานที่ปฏิบัติงานตามสัญญานี้ รวมทั้งโรงงานหรือ สิ่งอำนวยความสะดวกในการทำงานของผู้รับจ้าง ลูกจ้าง ตัวแทน หรือผู้รับจ้างช่วง (ถ้ามี) ให้สะอาด ปลอดภัย และมีประสิทธิภาพในการใช้งานตลอดระยะเวลาการจ้าง และเมื่อทำงานเสร็จสิ้นแล้วจะต้องขนย้ายบรรดาเครื่องใช้ในการทำงานจ้างรวมทั้งวัสดุ ขยะมูลฝอย และสิ่งก่อสร้างชั่วคราวต่างๆ (ถ้ามี) ทั้งจะต้องกลบเกลี่ยพื้นดินให้เรียบร้อยเพื่อให้บริเวณทั้งหมดอยู่ในสภาพที่สะอาดและใช้การได้ทันที

### ข้อ ๒๑ การงดหรือลดค่าปรับ หรือการขยายเวลาปฏิบัติงานตามสัญญา

ในกรณีที่มีเหตุเกิดจากความผิดหรือความบกพร่องของฝ่ายผู้ว่าจ้าง หรือเหตุสุดวิสัย หรือเกิดจากพฤติการณ์อันหนึ่งอันใดที่ผู้รับจ้างไม่ต้องรับผิดชอบตามกฎหมาย หรือเหตุอื่นตามที่กำหนด ในกฎกระทรวง ซึ่งออกตามความในกฎหมายว่าด้วยการจัดซื้อจัดจ้างและการบริหารพัสดุภาครัฐ ทำให้ผู้รับจ้างไม่สามารถทำงานให้แล้วเสร็จตามเงื่อนไขและกำหนดเวลาแห่งสัญญานี้ได้ ผู้รับจ้างจะต้องแจ้งเหตุหรือพฤติการณ์ดังกล่าวพร้อมหลักฐานเป็นหนังสือให้ผู้ว่าจ้างทราบ เพื่อของดหรือลดค่าปรับ หรือขยายเวลาทำงานออกไปภายใน ๑๕ (สิบห้า) วันนับถัดจากวันที่เหตุอันสิ้นสุดลง หรือตามที่กำหนดในกฎกระทรวงดังกล่าว แล้วแต่กรณี

ถ้าผู้รับจ้างไม่ปฏิบัติให้เป็นไปตามความในวรรคหนึ่ง ให้ถือว่าผู้รับจ้างได้สละสิทธิเรียกร้อง ในการที่จะของดหรือลดค่าปรับ หรือขยายเวลาทำงานออกไปโดยไม่มีเงื่อนไขใดๆ ทั้งสิ้น เว้นแต่ กรณีเหตุเกิดจากความผิดหรือความบกพร่องของฝ่ายผู้ว่าจ้าง ซึ่งมีหลักฐานชัดเจน หรือผู้ว่าจ้างทราบดี อยู่แล้วตั้งแต่ต้น

การงดหรือลดค่าปรับ หรือขยายกำหนดเวลาทำงานตามวรรคหนึ่ง อยู่ในดุลพินิจของผู้ว่าจ้างที่จะพิจารณาตามที่เห็นสมควร

### ข้อ ๒๒. การใช้เรือไทย

ในการปฏิบัติตามสัญญานี้ หากผู้รับจ้างจะต้องส่งหรือนำของเข้ามาจากต่างประเทศรวมทั้งเครื่องมือและอุปกรณ์ที่ต้องนำเข้ามาเพื่อปฏิบัติงานตามสัญญา ไม่ว่าผู้รับจ้างจะเป็นผู้นำของเข้ามาเองหรือนำเข้ามาโดยผ่านตัวแทนหรือบุคคลอื่นใด ถ้าสิ่งของนั้นต้องนำเข้ามาโดยทางเรือในเส้นทางเดินเรือที่มีเรือไทยเดินอยู่และสามารถให้บริการรับขนได้ตามที่รัฐมนตรีว่าการกระทรวงคมนาคมประกาศกำหนด ผู้รับจ้างต้องจัดการให้สิ่งของดังกล่าวบรรทุกโดยเรือไทยหรือเรือที่มีสิทธิเช่นเดียวกับเรือไทยจากต่างประเทศมายังประเทศไทยวันแต่จะได้รับอนุญาตจากกรมเจ้าท่าก่อนบรรทุกของนั้นลงเรืออื่นที่มีใช้เรือไทยหรือเป็นของที่รัฐมนตรีว่าการกระทรวงคมนาคมประกาศยกเว้นให้บรรทุกโดยเรืออื่นได้ ทั้งนี้ ไม่ว่าการส่งหรือนำเข้าสิ่งของดังกล่าวจากต่างประเทศจะเป็นแบบใด

ในการส่งมอบงานตามสัญญาให้แก่ผู้ว่าจ้าง ถ้างานนั้นมีสิ่งของตามวรรคหนึ่ง ผู้รับจ้างจะต้องส่งมอบใบตราส่ง (Bill of lading) หรือสำเนาใบตราส่งสำหรับของนั้น ซึ่งแสดงว่าได้บรรทุกมาโดยเรือไทยหรือเรือที่มีสิทธิเช่นเดียวกับเรือไทยให้แก่ผู้ว่าจ้างพร้อมกับการส่งมอบงานด้วย

ในกรณีที่สิ่งของดังกล่าวไม่ได้บรรทุกจากต่างประเทศมายังประเทศไทยโดยเรือไทยหรือเรือที่มีสิทธิเช่นเดียวกับเรือไทย ผู้รับจ้างต้องส่งมอบหลักฐานซึ่งแสดงว่าได้รับอนุญาตจากกรมเจ้าท่า ให้บรรทุกของโดยเรืออื่นได้หรือหลักฐานซึ่งแสดงว่าได้ชำระค่าธรรมเนียมพิเศษ เนื่องจากการไม่บรรทุกของโดยเรือไทยตามกฎหมาย ว่าด้วยการส่งเสริมการพาณิชย์นาวีแล้วอย่างใดอย่างหนึ่งแก่ผู้ว่าจ้างด้วย

ในกรณีที่ผู้รับจ้างไม่ส่งมอบหลักฐานอย่างใดอย่างหนึ่งดังกล่าวในวรรคสองและวรรคสามให้แก่ผู้ว่าจ้างแต่จะขอส่งมอบงานดังกล่าวให้ผู้ว่าจ้างก่อนโดยยังไม่รับชำระเงินค่าจ้าง ผู้ว่าจ้างมีสิทธิรับงานดังกล่าวไว้ก่อน และชำระเงินค่าจ้างเมื่อผู้รับจ้างได้ปฏิบัติถูกต้องครบถ้วนดังกล่าวแล้วได้



ข้อ ๒๓. มาตรฐานฝีมือช่าง

ผู้รับจ้างตกลงเป็นเงื่อนไขสำคัญว่า ผู้รับจ้างจะต้องมีและใช้ผู้ผ่านการทดสอบมาตรฐานฝีมือช่างจากสถาบันพัฒนาฝีมือแรงงาน หรือหรือผู้มีวุฒิปริญญาตรี ปวช. ปวส. และปวท. หรือเทียบเท่าจากสถาบันการศึกษาที่ ก.พ. รับรองให้เข้ารับราชการได้ ในอัตราไม่ต่ำกว่าร้อยละ ๑๐ (สิบ) ของแต่ละสาขาช่าง แต่จะต้องมีช่างจำนวนอย่างน้อย ๑ (หนึ่ง) คน ในแต่ละสาขาช่างดังต่อไปนี้

สาขาช่างก่อสร้าง

ผู้รับจ้างจะต้องจัดทำบัญชีแสดงจำนวนช่างทั้งหมดโดยจำแนกตามแต่ละสาขาช่างและ ระดับช่าง พร้อมกับระบุรายชื่อช่างผู้ผ่านการทดสอบมาตรฐานฝีมือช่างหรือผู้มีวุฒิปริญญาตรีดังกล่าวในวรรคหนึ่งนำมาแสดงพร้อมหลักฐานต่างๆ ต่อคณะกรรมการตรวจรับพัสดุหรือผู้ควบคุมงาน ก่อนเริ่มลงมือทำงาน และพร้อมที่จะให้ผู้ว่าจ้างหรือเจ้าหน้าที่ของผู้ว่าจ้างตรวจสอบดูได้ตลอด เวลาการทำงานตามสัญญาของผู้รับจ้าง

ข้อ ๒๔. การปรับราคาค่าจ้าง

ผู้ว่าจ้างและผู้รับจ้าง ตกลงกันให้ใช้สัญญาปรับราคาได้ สำหรับราคางานก่อสร้างตามสัญญาโดยการนำสูตร Escalation Factor (K) มาใช้คำนวณราคาค่างานที่เปลี่ยนแปลงไป โดยวิธีการต่อไปนี้ ตามเงื่อนไข หลักเกณฑ์ สูตร และวิธีคำนวณที่ใช้กับสัญญาแบบปรับราคาได้ตามมติคณะรัฐมนตรีเมื่อวันที่ ๒๒ สิงหาคม ๒๕๓๒ เรื่องการพิจารณาช่วยเหลือผู้ประกอบการอาชีพงานก่อสร้าง ตามหนังสือสำนักเลขาธิการคณะรัฐมนตรี ที่ นร ๐๒๐๓/ว ๑๐๙ ลงวันที่ ๒๔ สิงหาคม ๒๕๓๒

สูตรการปรับราคา (สูตรค่า K) จะต้องคงที่ที่ระดับที่กำหนดไว้ในวันแล้วเสร็จตามที่กำหนดไว้ในสัญญา หรือภายในระยะเวลาที่ ผู้ว่าจ้าง ได้ขยายออกไป โดยจะใช้สูตรของทางราชการที่ได้ระบุตามภาคผนวก ๕

สัญญานี้ทำขึ้นเป็นสองฉบับ มีข้อความถูกต้องตรงกัน คู่สัญญาได้อ่านและเข้าใจข้อความ โดยละเอียดตลอดแล้ว จึงได้ลงลายมือชื่อ พร้อมทั้งประทับตรา (ถ้ามี) ไว้เป็นสำคัญต่อหน้าพยาน และคู่สัญญาต่างยึดถือไว้ฝ่ายละหนึ่งฉบับ

(ลงชื่อ).....ผู้ว่าจ้าง

(นายแสน ลือชา)

(ลงชื่อ).....ผู้รับจ้าง

(นายประธาน รวมจิตร)

(ลงชื่อ).....พยาน

(นายจิริยาทร คีตงาม)

(ลงชื่อ).....พยาน

(นายภัทรกร แสงงาม)

เลขที่โครงการ ๖๓๐๖๓๒๘๔๘๒๙

เลขคู่มือสัญญา ๖๓๐๘๒๒๐๐๙๑๓๕



# โครงการ

ก่อสร้างถนนคอนกรีตเสริมเหล็กภายในหมู่บ้าน  
บ้านห้วยคู้ หมู่ ๘ ตำบลปอ อำเภอเวียงแก่น จังหวัดเชียงราย

(ลงชื่อ)

  
ผู้ส่งชื่อ/ผู้ส่งจ้าง

(นายแสน

ดีอนา)

(ลงชื่อ)



(นายประธาน

รวมจิตร์)



แผนที่แสดงจุดดำเนินการก่อสร้างถนนคอนกรีตเสริมเหล็กภายในหมู่บ้าน  
บ้านห้วยคู้ ม.8 ต.ปอ อ.เวียงแก่น จ.เชียงราย (จุดที่ 1, 2)

(ลงชื่อ)

(นายแสน ล้อชา)

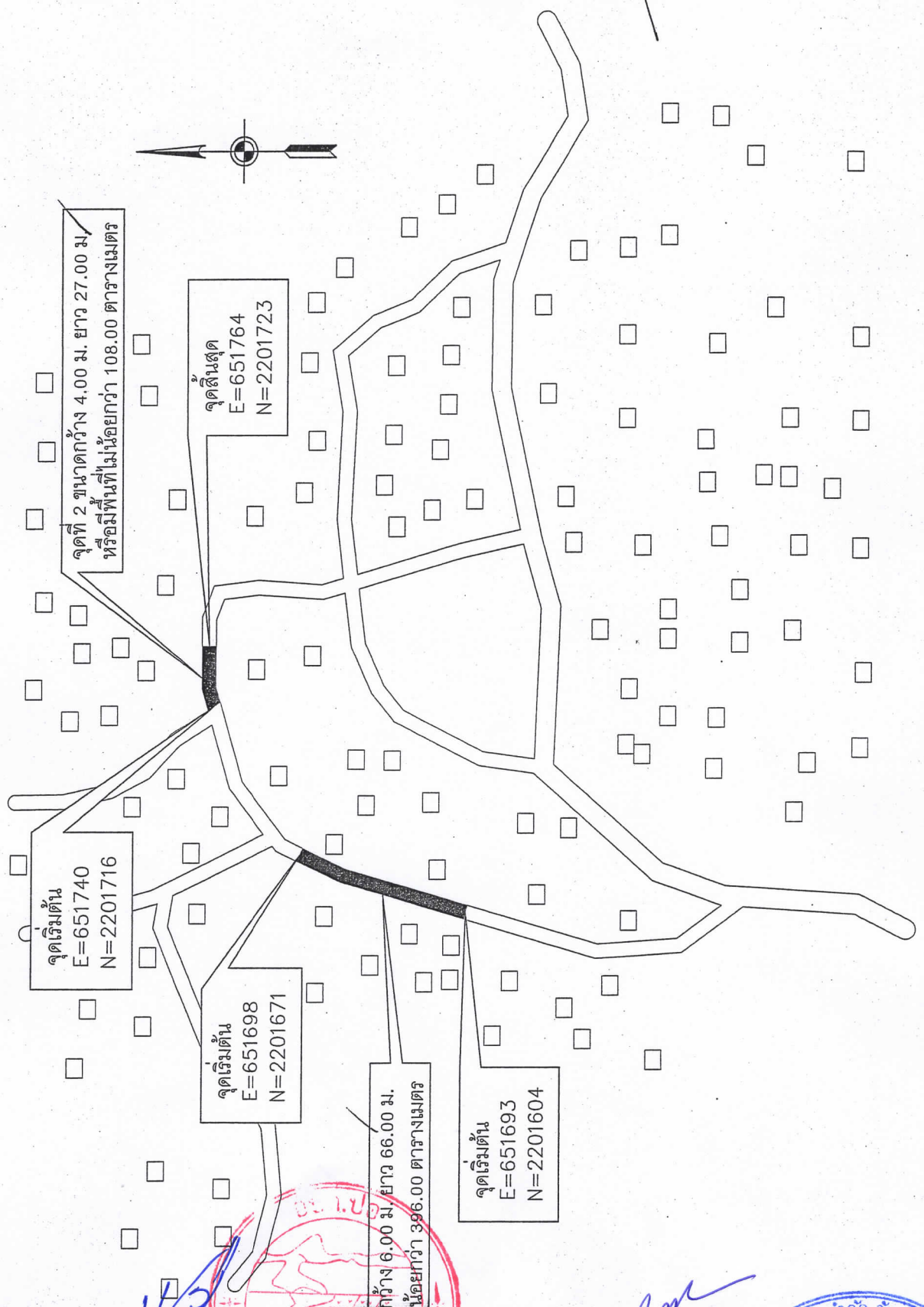

(ลงชื่อ)

(นายประธาน รวมอัตร)



|  |  |         |                               |                            |  |   |   |   |                           |         |              |         |        |
|--|--|---------|-------------------------------|----------------------------|--|---|---|---|---------------------------|---------|--------------|---------|--------|
| โครงการ<br>ก่อสร้างถนนคอนกรีตเสริมเหล็กภายในหมู่บ้าน | สถานที่<br>บ้านห้วยคู้ ม.8 ต.ปอ อ.เวียงแก่น จ.เชียงราย | แสดงแบบ | แผนที่แสดง<br>รายละเอียด 1 :- | เขียน<br>นายชัชชัย วัฒนไชย | ตรวจสอบ<br>(นายสุชาติ นิตถกตอง)<br>นายช่างโยธาชำนาญงาน | ตรวจสอบ<br>(นายประจักษ์ ทองใบ)<br>นายช่างโยธาอาวุโส | เห็นชอบ<br>(นายประจักษ์ ทองใบ)<br>นายก อบจ.เชียงราย | อนุมัติ<br>(นายประจักษ์ ทองใบ)<br>นายก อบจ.เชียงราย | นายช่างโยธาบริหารส่วนกลาง | แบบแปลน | ออกแบบวันที่ | หมายเลข | No. 01 |
|--|--|---------|-------------------------------|----------------------------|--|---|---|---|---------------------------|---------|--------------|---------|--------|



|  |  |   |                                       |   |   |  |  |   |                   |              |        |
|--|--|---|---------------------------------------|---|---|--|--|---|-------------------|--------------|--------|
| โครงการ<br>สำรวจและจัดทำแผนที่ภูมิประเทศ<br>ภาคใต้ | สถานที่<br>บ้านห้วยคู้ ม.8 ต.ปอ อ.เวียงแก่น จ.เชียงราย | แสดงแผนที่<br>แผนที่รังวัด<br>มาตราส่วน 1:- | เขียน<br>.....<br>(นายชัชวาล ทองน้อม) | ตรวจรอบ<br>.....<br>(นางศุภิษา หัตถกิจ) | ตรวจรอบ<br>.....<br>(นายชัชวาล ทองน้อม) | เห็นชอบ<br>.....<br>(นายชัชวาล ทองน้อม)<br>นายชัชวาล ทองน้อม | อนุมัติ<br>.....<br>(นายประจักษ์ ปรังศรี)<br>นายกองค์การบริหารส่วนตำบล | (นายแสน สีธธา)<br>นายกองค์การบริหารส่วนตำบล | ออกแบบวันที่..... | หมายเลข..... | No. 02 |
|--|--|---|---------------------------------------|---|---|--|--|---|-------------------|--------------|--------|

แผนที่แสดงจุดดำเนินการก่อสร้างถนนคอนกรีตเสริมเหล็กภายในหมู่บ้าน  
บ้านห้วยคู้ ม.8 ต.ปอ อ.เวียงแก่น จ.เชียงราย (จุดที่ 3)

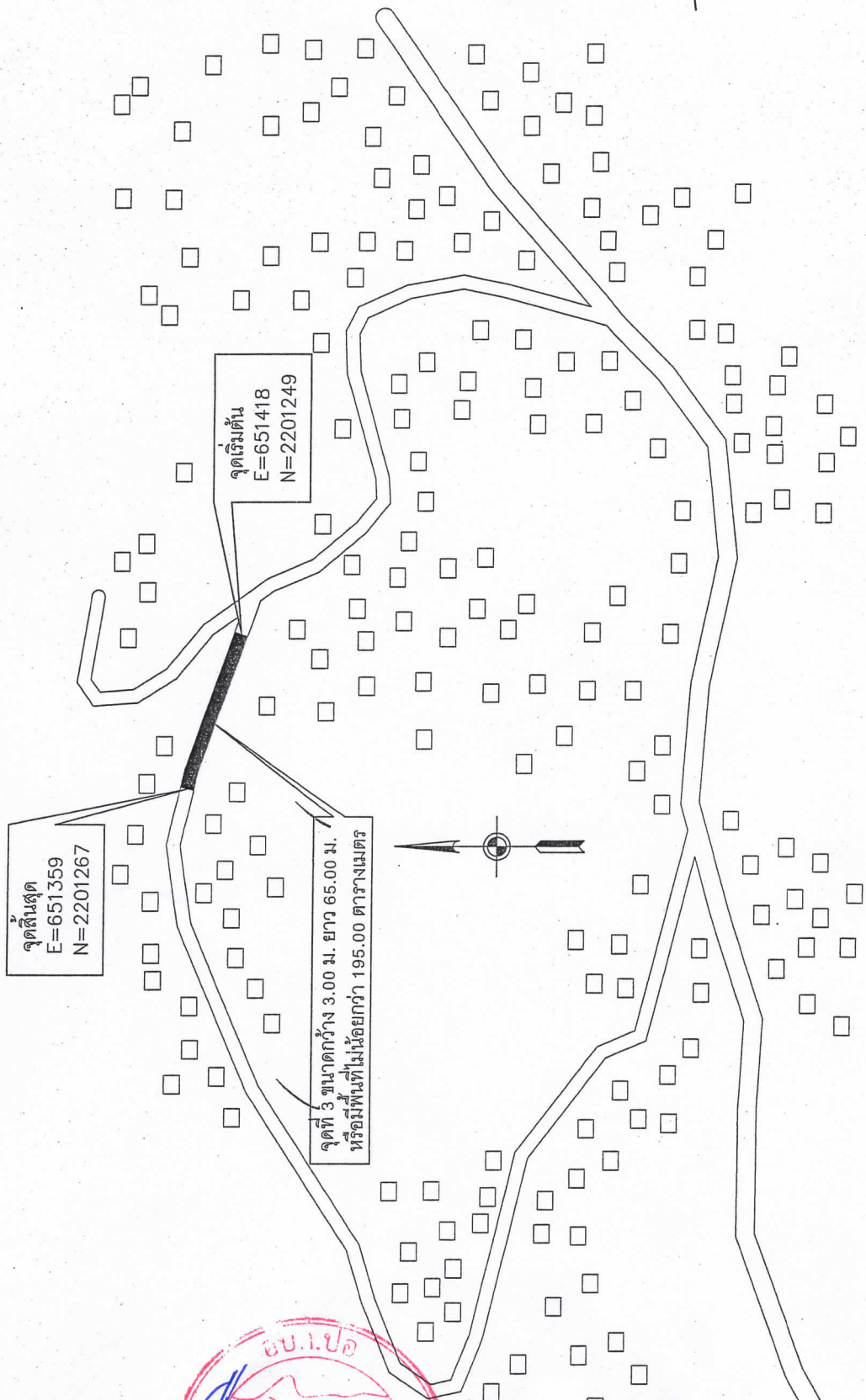

(ลงชื่อ)

(นายแสน สีธธา)



(ลงชื่อ)

(นายประจักษ์ ปรังศรี)





โครงการ: ฝายเขื่อนกั้นน้ำบริเวณพื้นที่  
สถานที่: ฝายเขื่อนกั้นน้ำบริเวณพื้นที่  
ขนาด: 1:100  
เขียน: นายวิชา วัฒนชัย  
ตรวจสอบ: นายวิชา วัฒนชัย  
เห็นชอบ: นายวิชา วัฒนชัย  
อนุมัติ: นายวิชา วัฒนชัย

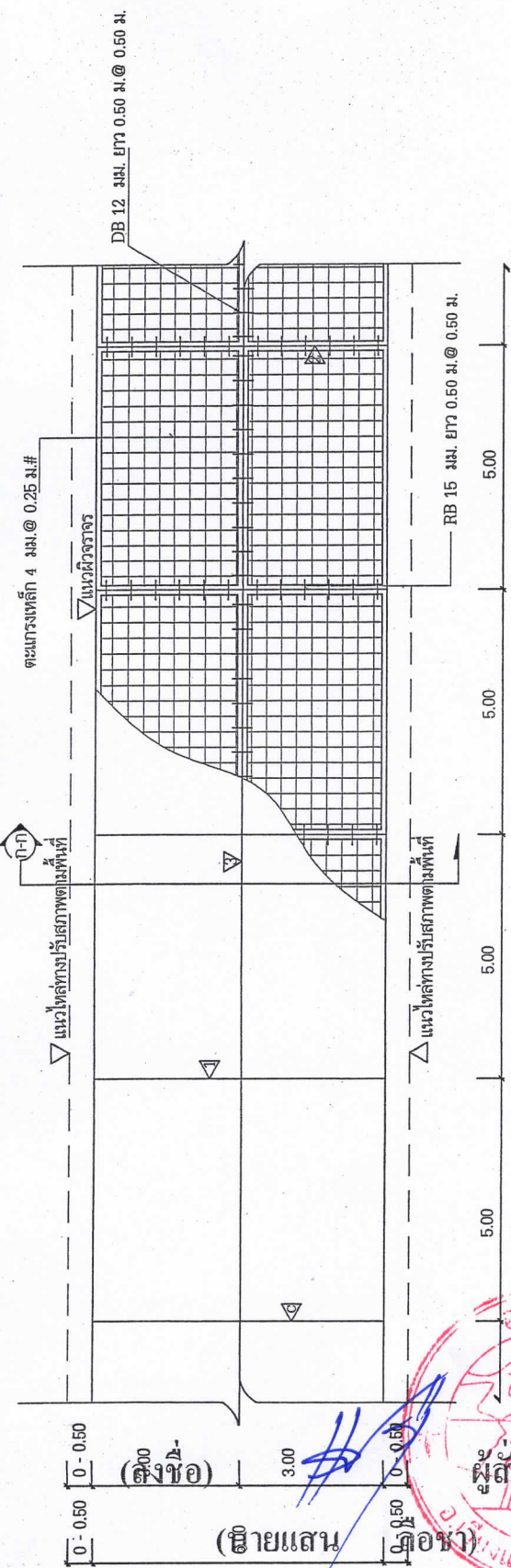

**รายการประกอบแบบแปลน**

1. ปูนซีเมนต์ ให้ใช้ปูนซีเมนต์ปอร์ตแลนด์ตามมาตรฐานอุตสาหกรรม
2. หวาย ต้องเป็นหยาบหรือหยาบมาก ที่มีเส้นทแยงมุม เส้นี ปราศจากดินหรือสิ่งสกปรกจับเป็น
3. หิน ต้องเป็นหินที่แข็งแรงแ้ง ไม่ผุและสะอาด ปราศจากดินหรือสิ่งสกปรกจับเป็น
4. นำ ต้องเป็นน้ำจืดที่สะอาด ปราศจากสิ่งสกปรกจับเป็น หรือสารเคมีที่ผสมต่อเติม และคอนกรีต
5. กรณีใช้คอนกรีตผสมเสร็จ กำลังอัดประลัยของคอนกรีตไม่น้อยกว่า 240 Ksc.(Cube) และกรณีผสมด้วย เครื่องผสมคอนกรีตหรือผสมเอง / 1 ลบ.ม. ต้องมีส่วนประกอบของปูนซีเมนต์ไม่น้อยกว่า 336 กก. (6.72 ตู) หยาบ 0.60 ลบ.ม., หิน 1.09 ลบ.ม., น้ำ 180 ลิตร
6. การบ่มตัวอย่างแห้งคอนกรีต ผู้รับจ้างต้องจัดแบบหล่อแห้งคอนกรีตเพื่อเก็บตัวอย่างปูนคอนกรีต ขนาด 15x15x15 ซม. ก่อนลงมือทำงานก่อสร้าง เป็น 1 ชุด (จำนวน 3 แห่ง) ทุกครั้งที่มีการเท คอนกรีต ทุกๆ 50 ลบ.ม. และเศษของ 50 ลบ.ม. ถ้าเกิน 25 ลบ.ม. ให้ดำเนินการเพิ่ม 1 ชุด กรณีทดสอบหากกำลังอัดแต่ละก้อนของคอนกรีตที่อายุ 28 วัน
7. ผู้รับจ้างต้องทำการทดสอบคอนกรีต หรือ ผลิตแลกรังทางเข้าบ้าน ทางโค้ง ทางแยก ให้กับราชบุรี ที่ใดก็ตาม สามารถส่งตรวจรับแล้งได้อย่างสะดวก ถึงแม้จะไม่รัดกุมในงบประมาณราคาก็ตาม
8. ผู้รับจ้างต้องติดต่อและแจ้งช่างผู้ควบคุมงานก่อนทำการก่อสร้าง และ เพื่อยืนยัน
9. งานก่อสร้างอื่นใดที่ไม่เป็นแบบแปลน หรือประมาณราคา ถ้ามีเปลี่ยนแปลง ภายใต้งบประมาณที่ได้รับอนุมัติ ผู้รับจ้างต้องดำเนินการก่อสร้างหรือเพิ่มเติมตามหน้างานที่ตามหลักวิชาทาง โดยไม่เกิด ค่าใช้จ่ายเพิ่ม
10. หากแบบรูปการก่อสร้างได้จากแบบแปลนไม่เป็นผลผลิตของคณะกรรมการตรวจรับพัสดุที่ สามารถเปลี่ยนแปลงได้ตามความเหมาะสม
11. ความกว้าง และความยาวของถนน สามารถปรับได้ตามสภาพพื้นที่ แต่ต้องมีพื้นที่โดยรวมไม่น้อยกว่าพื้นที่ตามประมาณราคา
12. ผู้รับจ้างต้องทำการประมาณราคา และรับสภาพพื้นที่ก่อสร้างให้เรียบร้อยก่อนส่งมอบงานจ้าง
13. ผู้รับจ้างต้องจัดทำเครื่องจักร เครื่องหมาย สัญญาณ เพื่อป้องกันอุบัติเหตุต่อผู้สัญจรไปมา ให้ความปลอดภัย หากเกิดอุบัติเหตุหรือความเสียหาย อันเนื่องมาจากการปฏิบัติงานของผู้รับจ้าง ผู้รับจ้างต้องชดเชยและรับผิดชอบในเหตุที่เกิดขึ้นทั้งสิ้น

|                    |                                    |
|--------------------|------------------------------------|
| CONTRACTION JOINT  | ทุกระยะ 5.00 เมตร                  |
| EXPANSION JOINT    | ทุกระยะ 50.00 เมตร                 |
| CONSTRUCTION JOINT | ให้ก่อสร้างเมื่อมีการหยุดเทคอนกรีต |
| LONGITUDINAL JOINT | กึ่งกลางความกว้างของอาคารความยาว   |



(ลงชื่อ) นายวิชา วัฒนชัย (นายประธาน รวมจักร)



|              |   |
|--------------|---|
| โครงการ      | ก่อสร้างและปรับปรุงถนน                              |
| สถานที่      | บ้านเลขที่ ๓๖ หมู่ ๑ ซอย ๓๓ ซ.เชียงใหม่ ๖ เชียงใหม่ |
| ผู้จัดทำ     |   |
| ผู้ควบคุม    |   |
| เขียน        |   |
| ตรวจสอบ      |   |
| อนุมัติ      |   |
| ออกแบบวันที่ |   |
| หมายเลข      | No. 04  |

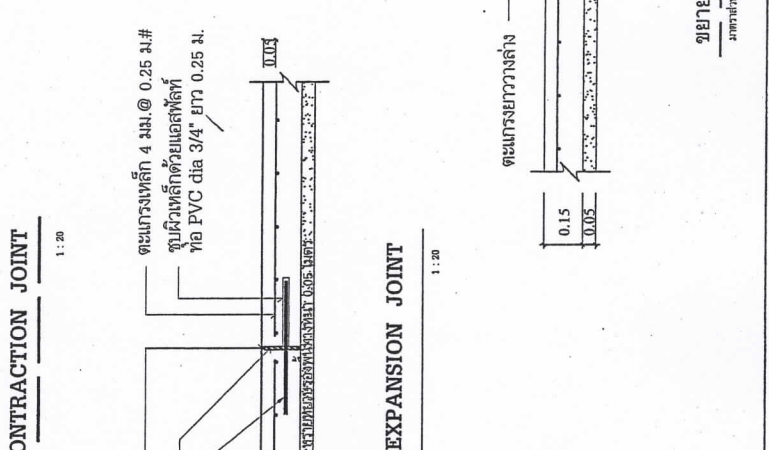
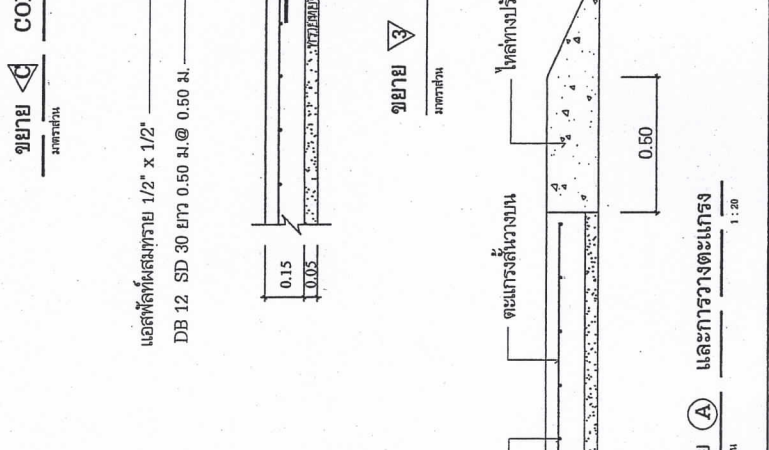
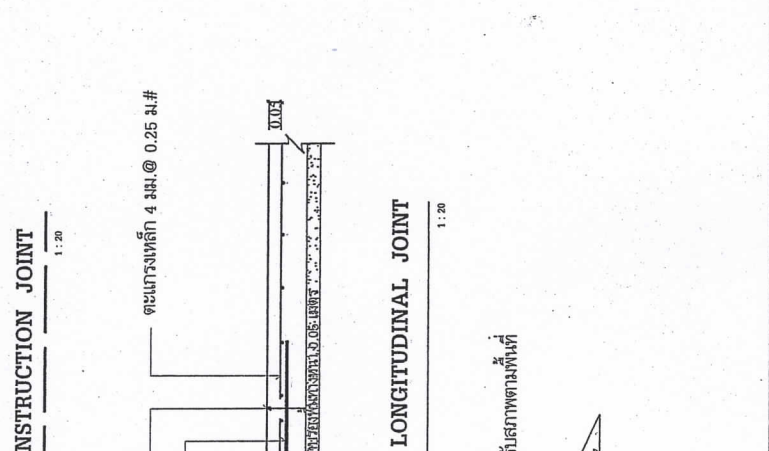
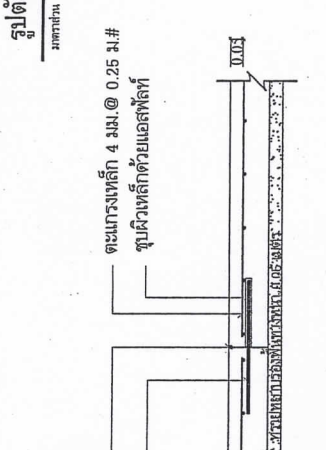
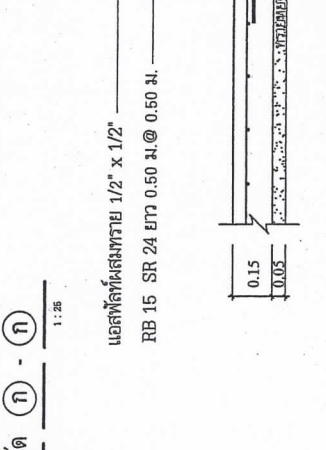
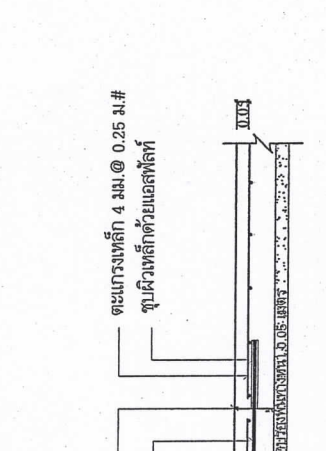
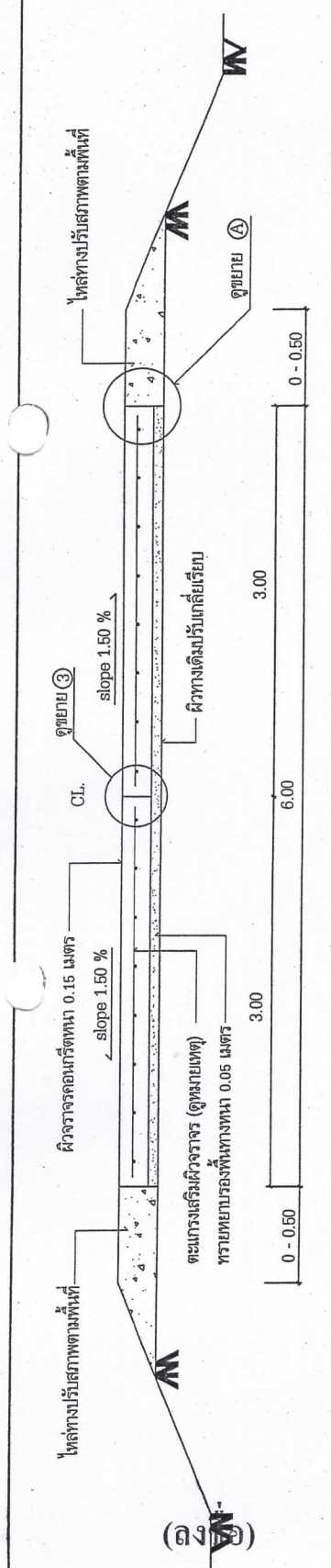

(นายเสนา ล้อชา) (นายประธาน ธรรมจิตร)

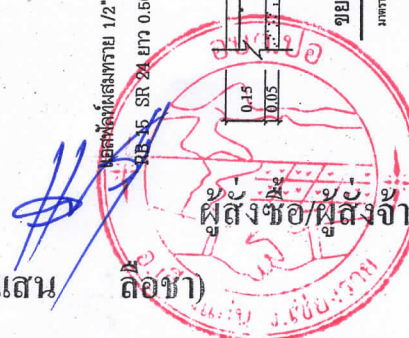



|  |  |   |  |   |   |   |   |                                     |        |
|--|--|---|--|---|---|---|---|-------------------------------------|--------|
| โครงการ<br>ศึกษาผลกระทบสิ่งแวดล้อม<br>ภาคพื้นดิน | สถานที่<br>บ้านเลขที่ 110 หมู่ 10<br>จ.พิษณุโลก จ.พิษณุโลก | แสดงแบบ<br>แปลนวางตะแกรงเหล็ก<br>มาตราส่วน 1 : 50 | เขียน<br>.....<br>(นายวิญญู ทวีปโชติ)<br>นายช่างโยธา | ตรวจสอบ<br>.....<br>(นายสุริยา หัตถทอง)<br>นายช่างโยธาดำเนินงาน | ตรวจอนุมัติ<br>.....<br>(นายสุวิทย์ ทองนง)<br>นายช่างโยธาสถาปัตย์ | อนุมัติ<br>.....<br>(นายประจักษ์ ปรังศรี)<br>ปลัดกองการศึกษาจังหวัดพิษณุโลก | นายช่างโยธา<br>.....<br>(นายแสน / สัตยา)<br>นายช่างโยธาประจำจังหวัดพิษณุโลก | นายช่างโยธา<br>.....<br>นายช่างโยธา | No. 05 |
|--|--|---|--|---|---|---|---|-------------------------------------|--------|

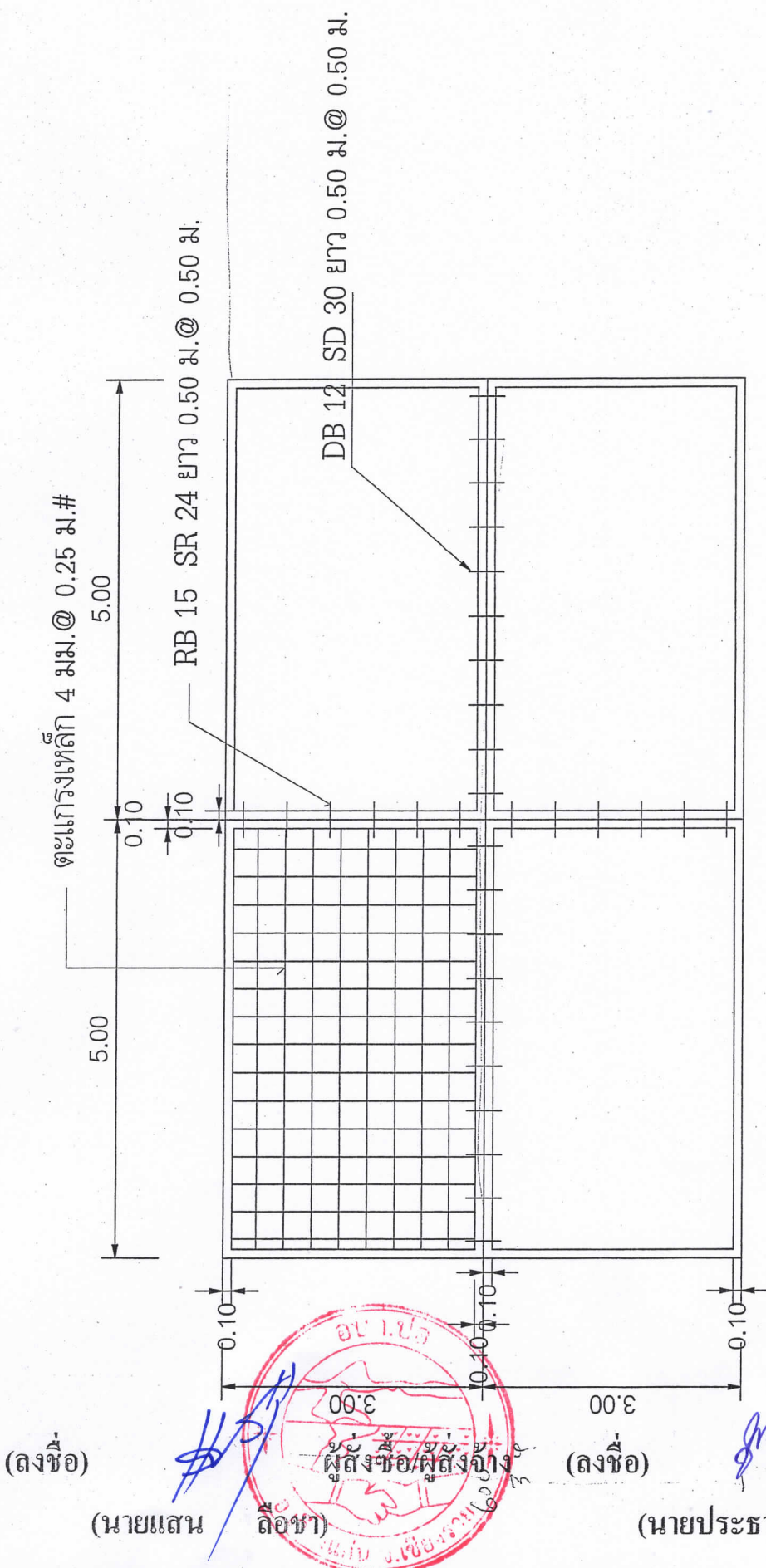

**แปลนวางตะแกรงเหล็ก, แปลนวางเหล็ก Joint**  
มาตราส่วน 1 : 50

(ลงชื่อ)

(นายแสน

ลือชา)



(ลงชื่อ)

(นายประจักษ์ รวมจิตร์)





โครงการ: ...  
 วิศวกร: ...  
 สถาปนิก: ...  
 วิศวกรควบคุม: ...  
 วิศวกรตรวจสอบ: ...  
 วิศวกรรับใช้: ...  
 วิศวกรรับใช้: ...  
 วิศวกรรับใช้: ...  
 วิศวกรรับใช้: ...  
 วิศวกรรับใช้: ...

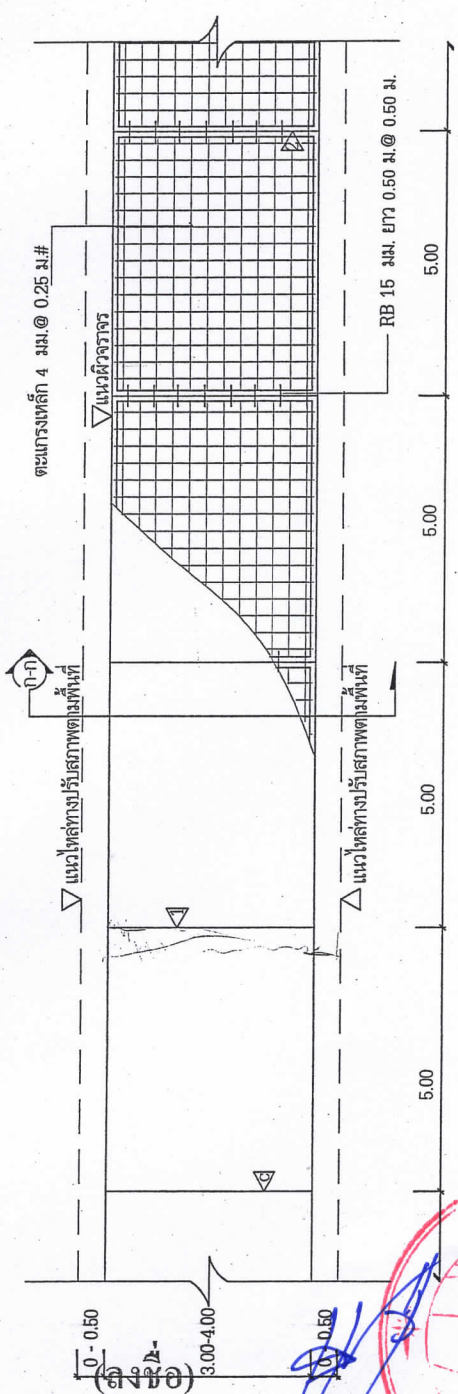

**รายการประกอบแบบแปลน**

1. ปูนซีเมนต์ ให้ใช้ปูนซีเมนต์ปอร์ตแลนด์ตามมาตรฐานอุตสาหกรรม
2. หยาบ ต้องเป็นทรายหยาบหรือทรายถม ที่มีเม็ดหยาบ คม แข็ง ปราศจากดินหรือสิ่งสกปรกเจือปน
3. หิน ต้องเป็นหินแข็งแข็งแรง ไม่ผุและสะอาด ปราศจากดินหรือสิ่งสกปรกเจือปน
4. น้ำ ต้องเป็นน้ำจืดที่สะอาด ปราศจากสิ่งสกปรกเจือปน หรือสารเคมีที่มีผลต่อเหล็ก และคอนกรีต
5. กรณีใช้คอนกรีตผสมเสร็จ ก็สั่งอัดประลัยของคอนกรีตไม่น้อยกว่า 240 Ksc (Cube) และกรณีผสมด้วยเครื่องผสมคอนกรีตหรือผสมเอง / 1 ลบ.ม. ต้องมีส่วนประกอบของปูนซีเมนต์ไม่น้อยกว่า 336 กก. (6.72 ตู) หยาบ 0.60 ลบ.ม., หิน 1.09 ลบ.ม., น้ำ 180 ลิตร
6. การมิกซ์คอนกรีต คอนกรีต ผู้รับจ้างต้องจัดทำแบบหล่อแห่งคอนกรีตเพื่อเก็บตัวอย่างคอนกรีตทดสอบ ทนต 15x15x15 ซม. ก่อนลงมือทำงานก่อสร้าง เป็น 1 ชุด (จำนวน 3 แห่ง) ทุกครั้งที่มีการเทคอนกรีต ทุกๆ 50 ลบ.ม. และเศษของ 50 ลบ.ม. ถ้าเกิน 25 ลบ.ม. ให้ดำเนินการเพิ่ม 1 ชุด
7. ผู้รับจ้างต้องทำการทดสอบคอนกรีต หรือ ดินเดิมก่อนการก่อสร้างทุกครั้งที่มีการเทคอนกรีต ที่ใช้กัน สามารถส่งรายงานผลการทดสอบได้แก่ผู้รับจ้างได้โดยไม่มีค่าใช้จ่าย
8. ผู้รับจ้างต้องติดต่อบริษัทผู้ขายคอนกรีตก่อนทำการก่อสร้าง และทดสอบคอนกรีต
9. งานก่อสร้างอื่นใดที่ไม่เป็นแบบแปลน หรือแบบแปลน หรือแบบแปลน ถ้าเป็นประโยชน์แก่ อนาคต. ราษฎรผู้ได้รับประโยชน์ ผู้รับจ้างต้องดำเนินการก่อสร้างหรือเพิ่มเติมงานนั้นตามหลักวิชาทาง โดยไม่คิดค่าใช้จ่ายเพิ่ม
10. หากแบบแปลนการก่อสร้างเป็นแบบแปลนที่ไม่เป็นดุลยพินิจของคณะกรรมการตรวจรับพัสดุที่ สามารถเปลี่ยนแปลงได้ตามความเหมาะสม
11. ความกว้าง และความยาวของถนน สามารถปรับได้ตามสภาพพื้นที่ แต่ต้องพื้นที่โดยรวมไม่น้อยกว่าพื้นที่ตามประมาณราคา
12. ผู้รับจ้างต้องทำความสะอาดถนน และปรับสภาพพื้นที่ก่อสร้างให้เรียบร้อยก่อนส่งมอบงาน
13. ผู้รับจ้างต้องจัดทำเครื่องจักรรถ เครื่องหมาย สัญญาณ เพื่อป้องกันอุบัติเหตุของผู้สัญจรไปมาให้เกิดความปลอดภัย หากเกิดอุบัติเหตุหรือความเสียหาย อันเนื่องมาจากการปฏิบัติงานของผู้รับจ้าง ผู้รับจ้างต้องรับผิดชอบและรับผิดชอบในเหตุที่เกิดขึ้น

แปลน  
 1:100

|                    |                                    |
|--------------------|------------------------------------|
| CONTRACTION JOINT  | ทุกระยะ 5.00 เมตร                  |
| EXPANSION JOINT    | ทุกระยะ 50.00 เมตร                 |
| CONSTRUCTION JOINT | ให้ก่อสร้างเมื่อมีการหยุดเทคอนกรีต |

หมายเหตุ  
 1. กรณีเสริมผิวจราจรด้วย WELDED STEEL WIRE และ BAR MESH ใช้ ตะแกรงขนาด @ 4 มม. @ 0.25 ม.#  
 2. วิศวกรควบคุมตรวจสอบและตรวจรับ



(นายแสน ล้อชา)

(นายประธาน รวมจิตร)







|              |  |
|--------------|--|
| โครงการ      | ศึกษาและออกแบบก่อสร้างระบบระบายน้ำ                         |
| สถานที่      | บ้านเลขที่ ๓๕ หมู่ ๑๖ อ.เมืองนนทบุรี จ.นนทบุรี             |
| แสดงแบบ      |  |
| รูปตัด       | หน้าตัดส่วน 1 :-   |
| เขียน        | .....<br>(นายทศพล ชะนะใจ)<br>นางช่างโยธา                   |
| ตรวจชอบ      | .....<br>(นายสุริยา หักทอง)<br>นางช่างโยธาชำนาญงาน         |
| ตรวจอนุมัติ  | .....<br>(นายศราวุธ ทองใบ)<br>นางช่างโยธาอาวุโส            |
| เห็นชอบ      | .....  |
| อนุมัติ      | .....<br>(นายประจักษ์ ปังศรี)<br>ปลัดองค์การบริหารส่วนตำบล |
| นายเสนอ      | .....<br>(นายเสนอ ลือชัย)<br>นายกองค์การบริหารส่วนตำบล     |
| แบบแปลน      | .....  |
| ออกแบบวันที่ | .....  |
| หมายเหตุ     | .....  |
| No.          | 07   |

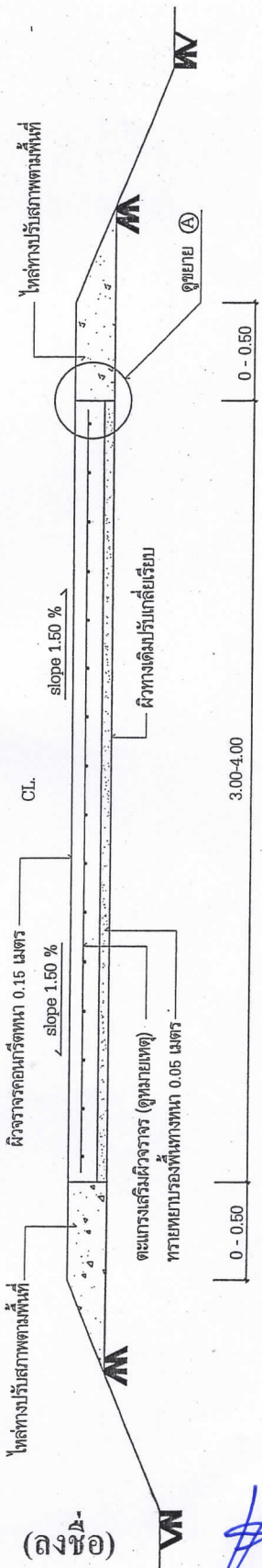

รูปตัด ก - ก  
ขนาด 1:1

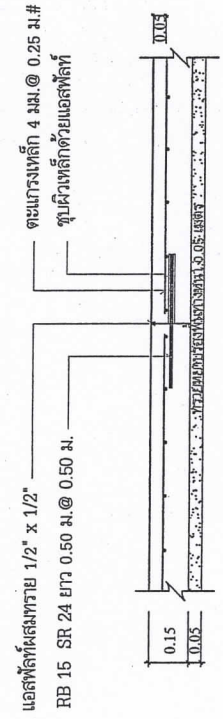

ขยาย ก CONSTRUCTION JOINT  
ขนาด 1:20

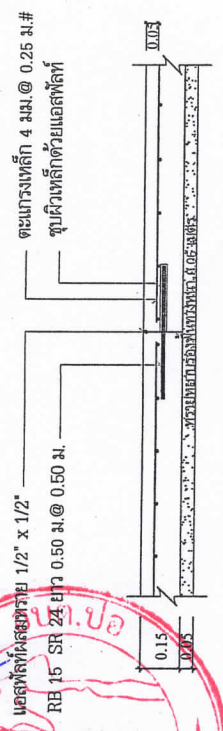

ขยาย ข CONTRACTION JOINT  
ขนาด 1:20

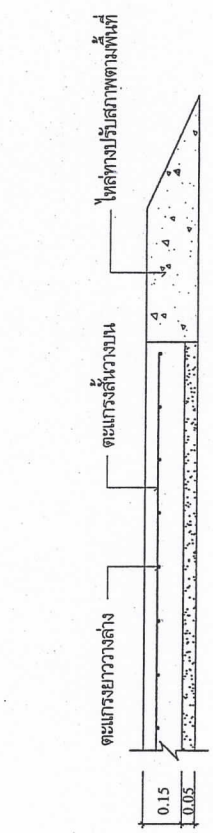

ขยาย A และ ก ขวางตะแกรง  
ขนาด 1:20

(ลงชื่อ)

(นายเสนอ ลือชัย)

(ลงชื่อ/ผู้ลงจ้าง)

(ลงชื่อ)

(นายประจักษ์ รวงจักร)



แบบใบเสนอสรุปราคากลางงานก่อสร้างทาง สะพาน และท่อเหลี่ยม

|                 |  |
|-----------------|--|
| กลุ่มงาน/งาน    | ทาง  |
| ชื่อโครงการ     | ก่อสร้างถนนคอนกรีตเสริมเหล็กภายในหมู่บ้าน  |
| สถานที่ก่อสร้าง | บ้านหัวยุค หมู่ที่ 8 ตำบลปอ อำเภอเวียงแก่น จังหวัดเชียงราย                             |
| ปริมาณงาน       | จุดที่ 1 ขนาดยาว 66.00 เมตร กว้าง 6.00 เมตร (พร้อมพื้นที่ไม่น้อยกว่า 396.00 ตารางเมตร) |
|                 | จุดที่ 2 ขนาดยาว 27.00 เมตร กว้าง 4.00 เมตร (พร้อมพื้นที่ไม่น้อยกว่า 108.00 ตารางเมตร) |
|                 | จุดที่ 3 ขนาดยาว 65.00 เมตร กว้าง 3.00 เมตร (พร้อมพื้นที่ไม่น้อยกว่า 195.00 ตารางเมตร) |

ใ้หลักทางปรับระดับสภาพพื้นที่ พร้อมป้ายประชาสัมพันธ์โครงการ ตามแบบขององค์การบริหารส่วนตำบลปอ จำนวน 1 ป้าย

| ลำดับที่ | รายการ  | ปริมาณงาน |       | ราคาต่อหน่วย | ราคาทุน (บาท) | Factor F ผนชุก 1 | ราคาต่อหน่วย x FF | ราคากลาง   | หมายเหตุ |
|----------|---|-----------|-------|--------------|---------------|------------------|-------------------|------------|----------|
|          |   | จำนวน     | หน่วย |              |               |                  |                   |            |          |
| 1        | งานปรับพื้นที่<br>1.1 งานดิน (EARTHWORK)<br>1.1.1 งานวางป่าและชุดท่อ<br>1.1.1.1 งานวางป่าและชุดท่อคอนกรีต (CLEARING AND GRUBBING)   | 699.00    | ตร.ม. | 1.50         | 1,048.50      | 1.3822           | 2.07              | 1,446.93   |          |
| 2        | งานทรายหยาบรองพื้น  |           |       |              |               |                  |                   |            |          |
| 3        | 2.1 ทรายหยาบ<br>3.1 งานผิวทางคอนกรีตเสริมเหล็ก<br>3.1.1 งานผิวทาง (SURFACE COURSES)<br>3.1.1.1 งานผิวทางปอร์ตแลนด์ซีเมนต์คอนกรีต (PORTLAND CEMENT CONCRETE PAVEMENT)<br>3.1.1.1.1 ผิวทางปอร์ตแลนด์ซีเมนต์คอนกรีตหนา 15 ซม. (PORTLAND CEMENT CONCRETE PAVEMENT) (ใช้ตะแกรงเหล็ก) | 34.95     | ลบ.ม. | 150.00       | 5,242.50      | 1.3822           | 907.33            | 7,246.18   |          |
|          |   | 699.00    | ตร.ม. | 175.00       | 302,025.00    | 1.3822           | 656.54            | 158,921.46 |          |

(นายเสนา ต่อวง)

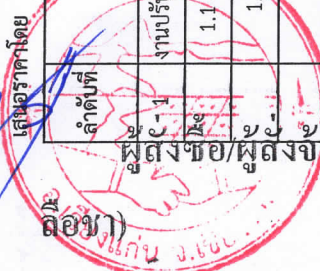

(นายประธาน รุฒจิตร)



แบบใบเสนอสรุปราคากลางงานก่อสร้างทาง สะพาน และท่อเหลี่ยม

|                  |   |
|------------------|---|
| กลุ่มงาน/วงงาน   | ทาง   |
| ชื่อโครงการ      | ก่อสร้างถนนคอนกรีตเสริมเหล็กภายในหมู่บ้าน   |
| สัญญาที่ก่อสร้าง | บ้านห้วยคุด หมู่ที่ 8 ตำบลปอ อำเภอลำดวน จังหวัดศรีสะเกษ   |
| ปริมาณงาน        | จุดที่ 1 ขนาดยาว 66.00 เมตร กว้าง 6.00 เมตร (หรือมีพื้นที่ไม่น้อยกว่า 396.00 ตารางเมตร)<br>จุดที่ 2 ขนาดยาว 27.00 เมตร กว้าง 4.00 เมตร (หรือมีพื้นที่ไม่น้อยกว่า 108.00 ตารางเมตร)<br>จุดที่ 3 ขนาดยาว 65.00 เมตร กว้าง 3.00 เมตร (หรือมีพื้นที่ไม่น้อยกว่า 195.00 ตารางเมตร) |

| รายการ                                     | ปริมาณงาน |       | ราคาต่อหน่วย | ราคาทุน (บาท) | Factor F<br>ฝนชุก 1 | ราคาต่อหน่วย x FF | ราคากลาง | หมายเหตุ   |     |
|--|-----------|-------|--------------|---------------|---------------------|-------------------|----------|------------|-----|
|  | จำนวน     | หน่วย |              |               |                     |                   |          |            |     |
| งานเตรียมรอยต่อคานกรีต                     |           |       |              |               |                     |                   |          |            |     |
| 4.1 รอยต่อเอียงตามขวาง (Expansion Joint)   | 9.00      | เมตร  | 132.60       | 1190.40       | 1.9822              | 183.97            | 1,649.43 |            |     |
| 4.2 รอยต่อเอียงตามขวาง (Contraction Joint) | 115.00    | เมตร  | 57.60        | 6124.00       | 1.9822              | 79.61             | 9,155.15 |            |     |
| 4.3-3 รอยต่อตามยาว (Longitudinal Joint)    | 66.00     | เมตร  | 39.26        | 2,591.16      | 1.9822              | 54.96             | 3,581.76 |            |     |
| 5 ป้ายประชาสัมพันธ์โครงการ                 | 1.00      | ป้าย  | 3,000.00     | 3,000.00      | บาท                 | 3,000.00          | 3,000.00 | บาท        |     |
| รวมราคาค่าก่อสร้างทั้งสิ้น                 |           |       |              |               |                     |                   |          | 482,000.31 | บาท |
| รวมราคาค่าก่อสร้างทั้งสิ้นคิดเพียง         |           |       |              |               |                     |                   |          | 485,000.31 | บาท |
| (ตัวอักษร) - สีเขียว/เทา/น้ำเงิน/ชมพู/ขาว  |           |       |              |               |                     |                   |          | 485,000.00 | บาท |

(นายแสน ลือชา)

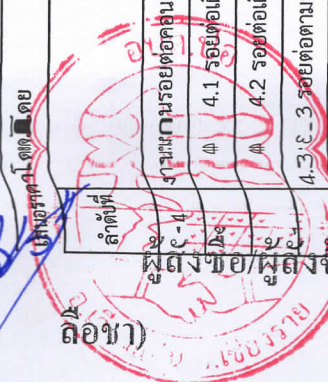

(นายประธาน รวมจิตร)



- ผู้รับจ้างพิจารณาราคากลาง ได้ตรวจสอบเห็น  
ชอบกับค่าจ้างเหมาก่อสร้างนี้ และให้ยึดถือประมาณการ  
นี้เป็นราคากลาง จึงได้ลงลายมือชื่อไว้เป็นหลักฐาน  
ลงชื่อ.....ผู้เสนอราคา  
( )  
ประทับตรา (ถ้ามี)

ใบเสนอราคาจ้างด้วยวิธีประกวดราคาอิเล็กทรอนิกส์ (e-bidding)

วงชื่อ ..... ล.ล. ....

เรียน นายองค์การบริหารส่วนตำบลปอ

(.....)

วงชื่อ ..... ล.ล. ....

๑. ข้าพเจ้า ห้างหุ้นส่วนจำกัด วัฒนารวมกิจ เลขที่ ๘๓ หมู่ที่ ๑ ตำบล หลายงาว อำเภอ เวียงแก่น จังหวัด เชียงราย รหัสไปรษณีย์ ๕๗๓๑๐ โทรศัพท์ ๐๘๑๘๘๓๑๑๖๒ โดย นายประธาน รวมจิตร ผู้ลงนามข้างท้ายนี้ได้พิจารณาเงื่อนไขต่าง ๆ ในเอกสารประกวดราคาอิเล็กทรอนิกส์ และเอกสารเพิ่มเติม (ถ้ามี) เลขที่ ๗/๒๕๖๓ โดยตลอดและยอมรับข้อกำหนดและเงื่อนไขนั้นแล้ว รวมทั้งรับรองว่าข้าพเจ้าเป็นผู้มีคุณสมบัติครบถ้วนตามที่กำหนดและไม่เป็นผู้ทำงานของทางราชการ

๒. ข้าพเจ้าขอเสนอที่จะทำงาน ประกวดราคาจ้างก่อสร้างก่อสร้างถนนคอนกรีตเสริมเหล็กภายในหมู่บ้าน บ้านห้วยคุ หมู่ ๘ ตำบลปอ ด้วยวิธีประกวดราคาอิเล็กทรอนิกส์ (e-bidding) ตามข้อกำหนดเงื่อนไขแบบรูปรายการละเอียดแห่งเอกสารประกวดราคาอิเล็กทรอนิกส์ ตามราคาที่ได้ระบุไว้ในบัญชีรายการก่อสร้างหรือใบแจ้งปริมาณและราคาแนบท้ายใบเสนอราคานี้ เป็นเงินทั้งสิ้น ๔๘๕,๐๐๐.๐๐ บาท ซึ่งได้รวมภาษีมูลค่าเพิ่มตลอดจนภาษีอากรอื่นๆ และค่าใช้จ่ายที่พึงปวงไว้ด้วยแล้ว

๓. คำเสนอนี้จะยื่นอยู่เป็นระยะเวลา ๖๐ วัน นับแต่วันเสนอราคา และ องค์การบริหารส่วนตำบลอาจรับคำเสนอนี้ ณ เวลาใดก็ได้ก่อนที่จะครบกำหนดระยะเวลาดังกล่าว หรือระยะเวลาที่ได้ยืดออกไปตามเหตุผลอันสมควรที่ องค์การบริหารส่วนตำบล ร้องขอ

๔. กำหนดเวลาส่งมอบ ข้าพเจ้ารับรองที่จะส่งมอบงานตามเงื่อนไขที่เอกสารประกวดราคาอิเล็กทรอนิกส์กำหนดไว้

๕. ในกรณีที่ข้าพเจ้าได้รับการพิจารณาให้เป็นผู้ชนะการประกวดราคาอิเล็กทรอนิกส์ ข้าพเจ้ารับรองที่จะ

๕.๑ ทำสัญญาตามแบบสัญญาจ้างแนบท้ายเอกสารการประกวดราคาอิเล็กทรอนิกส์ กับ องค์การบริหารส่วนตำบล ภายใน ๗ วัน นับถัดจากวันที่ได้รับหนังสือให้ไปทำสัญญา

๕.๒ มอบหลักประกันการปฏิบัติตามสัญญา ตามที่ระบุไว้ในข้อ ๗ ของเอกสารการประกวดราคาอิเล็กทรอนิกส์ ให้แก่ องค์การบริหารส่วนตำบล ก่อนหรือขณะที่ได้ลงนามในสัญญาเป็นจำนวนร้อยละ ๕ ของราคาตามสัญญาที่ได้ระบุไว้ในใบเสนอราคานี้ เพื่อเป็นหลักประกันการปฏิบัติตามสัญญาโดยถูกต้องและครบถ้วน หากข้าพเจ้าไม่ปฏิบัติตามที่ระบุไว้ข้างต้นนี้ ข้าพเจ้ายอมให้ องค์การบริหารส่วนตำบล ริบ หลักประกันการเสนอราคาหรือเรียกรื้อจากผู้ออกหนังสือคำประกัน รวมทั้งยินดีชดใช้ค่าเสียหายใดที่อาจมีแก่ องค์การบริหารส่วนตำบล และ องค์การบริหารส่วนตำบล มีสิทธิจะให้ผู้เสนอราคารายอื่นเป็นผู้ประกวดราคาได้ หรือองค์การบริหารส่วนตำบล อาจเรียกประกวดราคาใหม่ก็ได้

๖. ข้าพเจ้ายอมรับว่า องค์การบริหารส่วนตำบล ไม่มีความผูกพันที่จะรับคำเสนอนี้ หรือใบเสนอราคาใดๆ รวมทั้งไม่ต้องรับผิดชอบในค่าใช้จ่ายใด ๆ อันอาจเกิดขึ้นในการที่ข้าพเจ้าได้เข้าเสนอราคา

๗. เพื่อเป็นหลักประกันในการปฏิบัติโดยถูกต้อง ตามที่ได้ทำความเข้าใจและตามความผูกพันแห่งคำเสนอนี้ ข้าพเจ้ามอบ - เพื่อเป็นหลักประกันการเสนอราคาเป็นเงินจำนวน - บาท มาพร้อมนี้

๘. ข้าพเจ้าได้ตรวจทานข้อมูลและตรวจสอบเอกสารต่าง ๆ ที่ได้ยื่นพร้อมใบเสนอราคานี้โดยละเอียดแล้ว และเข้าใจดีว่า องค์การบริหารส่วนตำบล ไม่ต้องรับผิดชอบใด ๆ ในความผิดพลาด หรือ ตีพลาด

(ลงชื่อ) ..... (ลงชื่อ) ..... (นามผู้เสนอราคา) ..... (นายประธาน รวมจิตร) (นายประจักษ์ หรือ ส.ร.ท. ....) (นายประจักษ์ หรือ ส.ร.ท. ....) (นายประจักษ์ หรือ ส.ร.ท. ....)

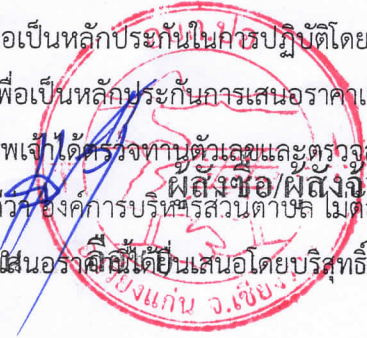

โดยไม่ชอบด้วยกฎหมายกับบุคคลใดบุคคลหนึ่ง หรือหลายบุคคล หรือกับห้างหุ้นส่วน บริษัทใด ๆ ที่ได้ยื่นเสนอราคา  
ในคราวเดียวกัน

เสนอมา ณ วันที่ ๒๖ มิถุนายน พ.ศ. ๒๕๖๓

(นายประธาน รามจิตร)

หุ้นส่วนผู้จัดการ

ใบเสนอราคาเลขที่ 6306160028763

รหัสอ้างอิง OTP QHgU

เลขประจำตัวผู้เสียภาษี ๐๕๗๓๕๖๐๐๐๐๕๗๘

ลงชื่อ..... น.ต.ท .....ประธานกรรมการ

(.....)

ลงชื่อ..... *Pr* .....

(.....)

ลงชื่อ..... *Pr* .....

(.....)

(ลงชื่อ)



(นายแสน ลอชา)

(ลงชื่อ)



(นายประธาน รามจิตร)