



สัญญาจ้างก่อสร้าง

สัญญาเลขที่ ๖๓๐๘๒๒๐๑๐๒๕๑

สัญญาฉบับนี้ทำขึ้น ณ องค์การบริหารส่วนตำบลปอ ตำบล/แขวง ปอ อำเภอ/เขต เวียงแก่น จังหวัด เชียงราย เมื่อวันที่ ๑๗ สิงหาคม ๒๕๖๓ ระหว่าง องค์การบริหารส่วนตำบลปอ โดย นายแสน ลือชา ซึ่งต่อไปในสัญญานี้เรียกว่า "ผู้ว่าจ้าง" ฝ่ายหนึ่ง กับ ห้างหุ้นส่วนจำกัด วัฒนารวมกิจ ซึ่งจดทะเบียนเป็นนิติบุคคลณ สำนักงานทะเบียนหุ้นส่วนบริษัท จังหวัดเชียงราย กรมพัฒนาธุรกิจการค้า กระทรวงพาณิชย์ มีสำนักงานใหญ่อยู่ เลขที่ ๘๓ หมู่ ๑ ตำบล/แขวง หล่ายงาว อำเภอ/เขต เวียงแก่น จังหวัด เชียงราย โดยนายประธาน รวมจิตร ผู้มีอำนาจลงนามผูกพันนิติบุคคลปรากฏตามหนังสือรับรองของ สำนักงานทะเบียนหุ้นส่วนบริษัท จังหวัดเชียงราย กรมพัฒนาธุรกิจการค้า กระทรวงพาณิชย์ ที่ ลงวันที่ ๓๑ มกราคม ๒๕๖๓ แนบท้ายสัญญานี้ ซึ่งต่อไปในสัญญานี้เรียกว่า "ผู้รับจ้าง" อีกฝ่ายหนึ่ง

คู่สัญญาได้ตกลงกันมีข้อความดังต่อไปนี้

ข้อ ๑. ข้อตกลงว่าจ้าง

ผู้ว่าจ้างตกลงจ้างและผู้รับจ้างตกลงรับจ้างทำงาน ต่อเติมสำนักงานที่ทำการองค์การบริหารส่วนตำบลปอ (สำนักปลัด) โดยวิธีเฉพาะเจาะจง ณ ที่ทำการองค์การบริหารส่วนตำบลปอ ตำบล/แขวง ปอ อำเภอ/เขต เวียงแก่น จังหวัด เชียงราย ขนาดกว้าง ๔.๐๐ เมตร ยาว ๘.๐๐ เมตร พื้นที่ไม่น้อยกว่า ๓๒.๐๐ ตารางเมตร ตามแบบองค์การบริหารส่วนตำบลปอกำหนด พร้อมป้ายประชาสัมพันธ์โครงการ จำนวน ๑ ชุด ตามข้อกำหนดและเงื่อนไขแห่งสัญญานี้รวมทั้งเอกสารแนบท้ายสัญญา

ผู้รับจ้างตกลงที่จะจัดหาแรงงานและวัสดุ เครื่องมือเครื่องใช้ ตลอดจนอุปกรณ์ต่างๆ ชนิดดีเพื่อใช้ในการจ้างตามสัญญานี้

ข้อ ๒. เอกสารอันเป็นส่วนหนึ่งของสัญญา

เอกสารแนบท้ายสัญญาดังต่อไปนี้ให้ถือเป็นส่วนหนึ่งของสัญญานี้

- ๒.๑ ผนวก ๑ แบบรูปรายการละเอียด จำนวน ๕ (ห้า) หน้า
- ๒.๒ ผนวก ๒ แบบรูปรายการละเอียด (ต่อ) จำนวน ๕ (ห้า) หน้า
- ๒.๓ ผนวก ๓ แบบรูปรายการละเอียด (ต่อ) จำนวน ๕ (ห้า) หน้า
- ๒.๔ ผนวก ๔ แบบรูปรายการละเอียด (ต่อ) จำนวน ๔ (สี่) หน้า
- ๒.๕ ผนวก ๕ แบบรูปรายการละเอียด (ต่อ) จำนวน ๓ (สาม) หน้า
- ๒.๖ ผนวก ๖ ใบแจ้งปริมาณงานและราคา จำนวน ๓ (สาม) หน้า
- ๒.๗ ผนวก ๗ ใบแจ้งปริมาณงานและราคา (ต่อ) จำนวน ๔ (สี่) หน้า
- ๒.๘ ผนวก ๘ ใบเสนอราคา จำนวน ๑ (หนึ่ง) หน้า



๒.๙ ผนวก ๙ ตัวอย่างแบบป้าย จำนวน ๔ (สี่) หน้า

๒.๑๐ ผนวก ๑๐ สูตรปรับราคาค่า K จำนวน ๗ (เจ็ด) หน้า

ความใดในเอกสารแนบท้ายสัญญาที่ขัดหรือแย้งกับข้อความในสัญญานี้ ให้ใช้ข้อความในสัญญานี้ บังคับ และในกรณีที่เอกสารแนบท้ายสัญญาขัดแย้งกันเอง ผู้รับจ้างจะต้องปฏิบัติตามคำวินิจฉัยของผู้ว่าจ้าง คำวินิจฉัยของผู้ว่าจ้างให้ถือเป็นที่สุด และผู้รับจ้างไม่มีสิทธิเรียกร้องค่าจ้าง ค่าเสียหายหรือค่าใช้จ่ายใดๆ เพิ่มเติมจากผู้ว่าจ้างทั้งสิ้น

ข้อ ๓. หลักประกันการปฏิบัติตามสัญญา

ในขณะที่ทำสัญญานี้ผู้รับจ้างได้นำหลักประกันเป็น เงินสด เป็นจำนวนเงิน ๑๖,๙๐๐.๐๐ บาท (หนึ่งหมื่นหกพันเก้าร้อยบาทถ้วน) ซึ่งเท่ากับร้อยละ ๕ (ห้า) ของราคาค่าจ้างตามสัญญา มามอบให้แก่ผู้ว่าจ้างเพื่อเป็นหลักประกันการปฏิบัติตามสัญญานี้

กรณีผู้รับจ้างใช้หนังสือค้ำประกันมาเป็นหลักประกันการปฏิบัติตามสัญญา หนังสือค้ำประกันดังกล่าว จะต้องออกโดยธนาคารที่ประกอบกิจการในประเทศไทย หรือโดยบริษัทเงินทุนหรือบริษัทเงินทุนหลักทรัพย์ที่ได้รับอนุญาตให้ประกอบกิจการเงินทุนเพื่อการพาณิชย์และประกอบธุรกิจ ค้ำประกันตามประกาศของธนาคารแห่งประเทศไทย ตามรายชื่อบริษัทเงินทุนที่ธนาคารแห่งประเทศไทยแจ้งเวียนให้ทราบตามแบบที่คณะกรรมการนโยบายการจัดซื้อจัดจ้างและการบริหารพัสดุภาครัฐกำหนดหรืออาจเป็นหนังสือค้ำประกันอิเล็กทรอนิกส์ตามวิธีการที่กรมบัญชีกลางกำหนดก็ได้ และจะต้องมีอายุการค้ำประกันตลอดไปจนกว่าผู้รับจ้างพ้นข้อผูกพันตามสัญญานี้

หลักประกันที่ผู้รับจ้างนำมามอบให้ตามวรรคหนึ่ง จะต้องมีอายุครอบคลุมความรับผิดชอบทั้งปวงของผู้รับจ้างตลอดอายุสัญญา ถ้าหลักประกันที่ผู้รับจ้างนำมามอบให้ดังกล่าวลดลงหรือเสื่อมค่าลง หรือมีอายุไม่ครอบคลุมถึงความรับผิดชอบของผู้รับจ้างตลอดอายุสัญญา ไม่ว่าจะด้วยเหตุใดๆ ก็ตาม รวมถึงกรณี ผู้รับจ้างส่งมอบงานล่าช้าเป็นเหตุให้ระยะเวลาแล้วเสร็จหรือวันครบกำหนดความรับผิดชอบในความชำรุดบกพร่องตามสัญญาเปลี่ยนแปลงไป ไม่ว่าจะเกิดขึ้นคราวใด ผู้รับจ้างต้องหาหลักประกันใหม่หรือหลักประกันเพิ่มเติมให้มีจำนวนครบถ้วนตามวรรคหนึ่งมามอบให้แก่ผู้ว่าจ้างภายใน ๗ (เจ็ด) วัน นับถัดจากวันที่ได้รับแจ้งเป็นหนังสือจากผู้ว่าจ้าง

หลักประกันที่ผู้รับจ้างนำมามอบไว้ตามข้อนี้ ผู้ว่าจ้างจะคืนให้แก่ผู้รับจ้าง โดยไม่มีดอกเบี้ย เมื่อผู้รับจ้างพ้นจากข้อผูกพัน และความรับผิดชอบทั้งปวงตามสัญญานี้แล้ว

ข้อ ๔ (ข) ค่าจ้างและการจ่ายเงิน

ผู้ว่าจ้าง ตกลงจ่าย และผู้รับจ้างตกลงรับเงินค่าจ้างจำนวนเงิน ๓๓๘,๐๐๐.๐๐ บาท (สามแสนสามหมื่นแปดพันบาทถ้วน) ซึ่งได้รวมภาษีมูลค่าเพิ่ม จำนวน ๒๒,๑๑๒.๑๕ บาท (สองหมื่นสองพันหนึ่งร้อยสิบสองบาทสิบห้าสตางค์) ตลอดจน ภาษีอากรอื่น ๆ และค่าใช้จ่ายทั้งปวงด้วยแล้ว โดยถือราคาเหมารวม เป็นเกณฑ์ และกำหนดการจ่ายเงิน เป็นงวด ๆ ดังนี้

งวดที่ ๑ เป็นจำนวนเงิน ๓๓๘,๐๐๐.๐๐ บาท (สามแสนสามหมื่นแปดพันบาทถ้วน) เมื่อผู้รับจ้างได้ปฏิบัติงาน ต่อเติมสำนักงานที่ทำการองค์การบริหารส่วนตำบลปอ (สำนักปลัด) ให้แล้วเสร็จภายใน ๑๕ พฤศจิกายน ๒๕๖๓



ข้อ ๕. เงินค่าจ้างล่วงหน้า

ผู้ว่าจ้างตกลงจ่ายเงินค่าจ้างล่วงหน้าให้แก่ผู้รับจ้างเป็นจำนวนเงิน - บาท ซึ่งเท่ากับร้อยละ - ของราคา
ค่าจ้าง ตามสัญญาที่ระบุไว้ในข้อ ๔

เงินค่าจ้างล่วงหน้าดังกล่าวจะจ่ายให้ภายหลังจากที่ผู้รับจ้างได้วางหลักประกันการรับเงินค่าจ้างล่วงหน้าเป็น -
เต็มตามจำนวนเงินค่าจ้างล่วงหน้าให้แก่ผู้ว่าจ้าง ผู้รับจ้างจะต้องออกใบเสร็จรับเงินค่าจ้างล่วงหน้า ตามแบบที่ผู้
ว่าจ้างกำหนดให้ และผู้รับจ้างตกลงที่จะกระทำตามเงื่อนไขอันเกี่ยวกับการใช้จ่ายและการใช้คืนเงินค่าจ้างล่วงหน้าดังต่อไปนี้

๕.๑ ผู้รับจ้างจะใช้เงินค่าจ้างล่วงหน้าเพื่อเป็นค่าใช้จ่ายในการปฏิบัติงานตามสัญญาเท่านั้นหาก
ผู้รับจ้างใช้จ่ายเงินค่าจ้างล่วงหน้า หรือส่วนใดส่วนหนึ่งของเงินค่าจ้างล่วงหน้าในทางอื่นผู้ว่าจ้างอาจจะเรียกเงินค่าจ้างล่วงหน้า
นั้นคืนจากผู้รับจ้างหรือบังคับเอาจากหลักประกันการรับเงินค่าจ้างล่วงหน้าได้ทันที

๕.๒ เมื่อผู้ว่าจ้างเรียกร้อง ผู้รับจ้างต้องแสดงหลักฐานการใช้จ่ายเงินค่าจ้างล่วงหน้าเพื่อพิสูจน์ว่าได้
เป็นไปตามข้อ ๕.๑ ภายในกำหนด ๑๕ (สิบห้า) วัน นับถัดจากวันได้รับแจ้งเป็นหนังสือจากผู้ว่าจ้างหากผู้รับจ้างไม่อาจแสดงหลักฐาน
ดังกล่าวภายในกำหนด ๑๕ (สิบห้า) วัน ผู้ว่าจ้างอาจเรียกเงินค่าจ้างล่วงหน้าคืนจากผู้รับจ้าง หรือบังคับเอาจากหลัก
ประกันการรับเงินค่าจ้างล่วงหน้าได้ทันที

๕.๓ (ข) (สำหรับสัญญาที่เป็นราคาเหมารวม)

ในการจ่ายเงินค่าจ้างให้แก่ผู้รับจ้างตามข้อ ๔ ผู้ว่าจ้างจะหักเงินค่าจ้างในแต่ละงวดเพื่อชดใช้
คืนเงินค่าจ้างล่วงหน้าไว้จำนวนร้อยละ - ของจำนวนเงินค่าจ้างในแต่ละงวดจนกว่าจำนวนเงินไว้จะครบตามจำนวนเงินที่หักค่า
จ้างล่วงหน้าจากผู้รับจ้างได้รับไปแล้ว ยกเว้นค่าจ้างงวดสุดท้ายจะหักไว้เป็นจำนวนเท่ากับจำนวนเงินค่าจ้างล่วงหน้าที่เหลือทั้งหมด

๕.๔ เงินจำนวนใด ๆ ก็ตามที่ผู้รับจ้างจะต้องจ่ายให้แก่ผู้ว่าจ้างเพื่อชำระหนี้หรือเพื่อชดใช้ความรับผิด
ต่างๆ ตามสัญญา ผู้ว่าจ้างจะหักเอาจากเงินค่าจ้างงวดที่จะจ่ายให้แก่ผู้รับจ้างก่อนที่จะหักชดใช้คืนเงินค่าจ้างล่วงหน้า

๕.๕ ในกรณีที่มีการบอกเลิกสัญญา หากเงินค่าจ้างล่วงหน้าที่เหลือเกินกว่าจำนวนเงินที่ผู้รับจ้างจะได้รับ
หลังจากหักชดใช้ในกรณีอื่นแล้ว ผู้รับจ้างจะต้องจ่ายคืนเงินจำนวนที่เหลือนั้นให้แก่ผู้ว่าจ้าง ภายใน ๗ (เจ็ด) วัน นับถัดจากวัน
ได้รับแจ้งเป็นหนังสือจากผู้ว่าจ้าง

๕.๖ (ข) (สำหรับสัญญาที่เป็นราคาเหมารวม)

ผู้ว่าจ้างจะคืนหลักประกันการรับเงินค่าจ้างล่วงหน้าให้แก่ผู้รับจ้างต่อเมื่อผู้ว่าจ้างได้หักเงินค่า
จ้างไว้ครบจำนวนเงินค่าจ้างล่วงหน้าตามข้อ ๕.๓ (ข)

ข้อ ๖. การหักเงินประกันผลงาน

ในการจ่ายเงินค่าจ้างให้แก่ผู้รับจ้างแต่ละงวด ผู้ว่าจ้างจะหักเงินจำนวนร้อยละ - ของเงินที่ต้องจ่ายใน
งวดนั้นเพื่อเป็นประกันผลงาน ในกรณีที่เงินประกันผลงานถูกหักไว้แล้วเป็นจำนวนเงินไม่ต่ำกว่า - บาท ผู้รับจ้างมีสิทธิที่จะขอเงิน
ประกันผลงานคืน โดยนำหนังสือคำประกันของธนาคารหรือหนังสือคำประกันอิเล็กทรอนิกส์ซึ่งออกโดยธนาคารภายในประเทศ
มามอบให้ผู้ว่าจ้างเพื่อเป็นหลักประกันแทนก็ได้

ผู้ว่าจ้างจะคืนเงินประกันผลงาน และ/หรือหนังสือคำประกันของธนาคารดังกล่าวตามวรรคหนึ่งโดย
ไม่มีดอกเบี้ยให้แก่ผู้รับจ้างพร้อมกับการจ่ายเงินค่าจ้างงวดสุดท้าย



ข้อ ๗ (ข) กำหนดเวลาแล้วเสร็จและสิทธิของผู้ว่าจ้างในการบอกเลิกสัญญา

ผู้รับจ้างต้องส่งมอบงานโดยครบถ้วนถูกต้องภายในกำหนด ๙๐ วัน โดยเริ่มทำงานที่รับจ้างภายในวันที่ ๑๘ สิงหาคม ๒๕๖๓ และจะต้องทำงานให้แล้วเสร็จบริบูรณ์ภายในวันที่ ๑๕ พฤศจิกายน ๒๕๖๓ ถ้าผู้รับจ้างมิได้ลงมือทำงานภายในกำหนดเวลา หรือไม่สามารถทำงานให้แล้วเสร็จตามกำหนดเวลา หรือมีเหตุให้เชื่อได้ว่าผู้รับจ้างไม่สามารถทำงานให้แล้วเสร็จภายในกำหนดเวลา หรือจะแล้วเสร็จล่าช้าเกินกว่ากำหนดเวลา หรือผู้รับจ้างทำผิดสัญญาข้อใดข้อหนึ่ง หรือตกเป็นผู้ถูกพิทักษ์ทรัพย์เด็ดขาด หรือตกเป็นผู้ล้มละลาย หรือเพิกเฉยไม่ปฏิบัติตามคำสั่งของคณะกรรมการตรวจรับพัสดุหรือผู้ควบคุมงานหรือบริษัทที่ปรึกษาซึ่งได้รับมอบอำนาจจากผู้ว่าจ้าง ผู้ว่าจ้างมีสิทธิที่จะบอกเลิกสัญญานี้ได้ และมีสิทธิจ้างผู้รับจ้างรายใหม่เข้าทำงานของผู้รับจ้างให้ลุล่วงไปด้วย การใช้สิทธิบอกเลิกสัญญานี้ไม่กระทบสิทธิของผู้ว่าจ้างที่จะเรียกร้องค่าเสียหายจากผู้รับจ้าง การที่ผู้ว่าจ้างมิใช้สิทธิเลิกสัญญาดังกล่าวข้างต้นไม่เป็นเหตุให้ผู้รับจ้างพ้นจากความรับผิดตามสัญญา

ข้อ ๘ ความรับผิดชอบในความชำรุดบกพร่องของงานจ้าง

เมื่องานแล้วเสร็จบริบูรณ์ และผู้ว่าจ้างได้รับมอบงานจากผู้รับจ้างหรือจากผู้รับจ้างรายใหม่ ในกรณีที่มีการบอกเลิกสัญญาตามข้อ ๗ หากมีเหตุชำรุดบกพร่องหรือเสียหายเกิดขึ้นจากการจ้างนี้ ภายในกำหนด ๒ (สอง) ปี นับถัดจากวันที่ได้รับมอบงานดังกล่าว ซึ่งความชำรุดบกพร่องหรือเสียหายนั้นเกิดจากความบกพร่องของผู้รับจ้างอันเกิดจากการใช้วัสดุที่ไม่ถูกต้องหรือทำไว้ไม่เรียบร้อย หรือทำไม่ถูกต้องตามมาตรฐานแห่งหลักวิชา ผู้รับจ้างจะต้องรีบทำการแก้ไข ให้เป็นที่เรียบร้อยโดยไม่ชักช้า โดยผู้ว่าจ้างไม่ต้องออกเงินใดๆ ในการนี้ทั้งสิ้น หากผู้รับจ้างไม่กระทำการดังกล่าวภายในกำหนด ๑๕ (สิบห้า) วัน นับถัดจากวันที่ได้รับแจ้งเป็นหนังสือจาก ผู้ว่าจ้างหรือไม่ทำการแก้ไขให้ถูกต้องเรียบร้อยภายในเวลาที่ผู้ว่าจ้างกำหนด ให้ผู้ว่าจ้างมีสิทธิที่จะทำการนั้นเองหรือจ้างผู้อื่นให้ทำงานนั้น โดยผู้รับจ้างต้องเป็นผู้ออกค่าใช้จ่ายเองทั้งสิ้น

ในกรณีเร่งด่วนจำเป็นต้องรีบแก้ไขเหตุชำรุดบกพร่องหรือเสียหายโดยเร็ว และไม่อาจรอให้ผู้รับจ้างแก้ไข ในระยะเวลาที่กำหนดไว้ตามวรรคหนึ่งได้ ผู้ว่าจ้างมีสิทธิเข้าจัดการแก้ไขเหตุชำรุดบกพร่องหรือเสียหายนั้นเอง หรือจ้างผู้อื่นให้ซ่อมแซมความชำรุดบกพร่องหรือเสียหาย โดยผู้รับจ้าง ต้องรับผิดชอบชำระค่าใช้จ่ายทั้งหมด .

การที่ผู้ว่าจ้างทำการนั้นเอง หรือจ้างผู้อื่นให้ทำงานนั้นแทนผู้รับจ้าง ไม่ทำให้ผู้รับจ้าง หลุดพ้นจากความรับผิดตามสัญญา หากผู้รับจ้างไม่ชดใช้ค่าใช้จ่ายหรือค่าเสียหายตามที่ผู้ว่าจ้างเรียกร้องผู้ว่าจ้างมีสิทธิบังคับจากหลักประกันการปฏิบัติตามสัญญาได้ .

ข้อ ๙ การจ้างช่วง

ผู้รับจ้างจะต้องไม่เอางานทั้งหมดหรือแต่บางส่วนแห่งสัญญานี้ไปจ้างช่วงอีกทอดหนึ่ง เว้นแต่การจ้างช่วงงานแต่บางส่วนที่ได้รับอนุญาตเป็นหนังสือจากผู้ว่าจ้างแล้ว การที่ผู้ว่าจ้างได้อนุญาตให้จ้างช่วงงานแต่บางส่วนดังกล่าวนี้ ไม่เป็นเหตุให้ผู้รับจ้างหลุดพ้นจาก ความรับผิดหรือพันธหน้าที่ตามสัญญานี้ และผู้รับจ้างจะยังคงต้องรับผิดชอบในความผิดและความประมาทเลินเล่อของผู้รับจ้างช่วง หรือของตัวแทนหรือลูกจ้างของผู้รับจ้างช่วงนั้นทุกประการ

กรณีผู้รับจ้างไปจ้างช่วงงานแต่บางส่วนโดยฝ่าฝืนความในวรรคหนึ่ง ผู้รับจ้างต้องชำระค่าปรับให้แก่ผู้ว่าจ้างเป็นจำนวนเงินในอัตราร้อยละ ๑๐ (สิบ) ของวงเงินของงานที่จ้างช่วงตามสัญญา ทั้งนี้ ไม่ตัดสิทธิผู้ว่าจ้างในการบอกเลิกสัญญา



ข้อ ๑๐ การควบคุมงานของผู้รับจ้าง

ผู้รับจ้างจะต้องควบคุมงานที่รับจ้างอย่างเอาใจใส่ ด้วยประสิทธิภาพและความชำนาญ และในระหว่างทำงานที่รับจ้างจะต้องจัดให้มีผู้แทนซึ่งทำงานเต็มเวลาเป็นผู้รับผิดชอบควบคุมงานของผู้รับจ้าง ผู้แทนดังกล่าวจะต้องได้รับมอบอำนาจจากผู้รับจ้าง คำสั่งหรือคำแนะนำต่างๆ ที่ผู้ว่าจ้าง คณะกรรมการตรวจรับพัสดุ ผู้ควบคุมงาน หรือบริษัทที่ปรึกษาที่ผู้ว่าจ้างแต่งตั้ง ได้แจ้งแก่ผู้แทนเช่นนั้น ให้ถือว่าเป็นคำสั่งหรือคำแนะนำที่ได้แจ้งแก่ผู้รับจ้าง การแต่งตั้งผู้แทนตามข้อนี้จะต้องทำเป็นหนังสือและต้องได้รับความเห็นชอบเป็นหนังสือ จากผู้ว่าจ้าง การเปลี่ยนตัวหรือแต่งตั้งผู้แทนใหม่จะทำได้หากไม่ได้รับความเห็นชอบ เป็นหนังสือจากผู้ว่าจ้างก่อน

ผู้ว่าจ้างมีสิทธิที่จะขอให้เปลี่ยนตัวผู้แทนตามวรรคหนึ่ง โดยแจ้งเป็นหนังสือไปยังผู้รับจ้าง และผู้รับจ้างจะต้องทำการเปลี่ยนตัวผู้แทนนั้นโดยพลัน โดยไม่คิดค่าจ้างหรือราคาเพิ่มหรืออ้างเป็นเหตุเพื่อขยายอายุสัญญาอันเนื่องมาจากเหตุนี้ คุณวุฒิของผู้ควบคุมงานก่อสร้างของผู้รับจ้างให้เป็นไปตามกฎหมายว่าด้วยการควบคุมอาคาร

ข้อ ๑๑ ความรับผิดชอบของผู้รับจ้าง

ผู้รับจ้างจะต้องรับผิดชอบต่ออุบัติเหตุ ความเสียหาย หรือภัยอันตรายใดๆ อันเกิดจาก การปฏิบัติงานของผู้รับจ้าง และจะต้องรับผิดชอบต่อความเสียหายจากการกระทำของลูกจ้างหรือตัวแทน ของผู้รับจ้าง และจากการปฏิบัติงานของผู้รับจ้าง ช่วงด้วย (ถ้ามี)

ความเสียหายใดๆ อันเกิดแก่งานที่ผู้รับจ้างได้ทำขึ้น แม้จะเกิดขึ้นเพราะเหตุสุดวิสัย ก็ตาม ผู้รับจ้างจะต้องรับผิดชอบโดยซ่อมแซมให้คืนดีหรือ เปลี่ยนให้ใหม่โดยค่าใช้จ่ายของผู้รับจ้างเอง เว้นแต่ความเสียหายนั้นเกิดจากความผิดของผู้ว่าจ้าง ทั้งนี้ ความรับผิดของผู้รับจ้างดังกล่าวในข้อนี้จะสิ้นสุดลงเมื่อผู้ว่าจ้างได้รับมอบงานครั้งสุดท้าย ซึ่งหลังจากนั้นผู้รับจ้างจะต้องรับผิดชอบในกรณีชำรุดบกพร่อง หรือความเสียหายดังกล่าวในข้อ ๘ เท่านั้น

ผู้รับจ้างจะต้องรับผิดชอบต่อบุคคลภายนอกในความเสียหายใดๆ อันเกิดจาก การปฏิบัติงานของผู้รับจ้าง หรือลูกจ้างหรือตัวแทนของผู้รับจ้าง รวมถึงผู้รับจ้างช่วง (ถ้ามี) ตามสัญญาฯ หากผู้ว่าจ้างถูกเรียกร้องหรือฟ้องร้องหรือต้องชดใช้ค่าเสียหายให้แก่บุคคลภายนอกไปแล้ว ผู้รับจ้างจะต้อง ดำเนินการใดๆ เพื่อให้มีการว่าต่างแก้ต่างให้แก่ผู้ว่าจ้างโดยค่าใช้จ่ายของผู้รับจ้างเอง รวมทั้งผู้รับจ้างจะต้องชดใช้ค่าเสียหายนั้นๆ ตลอดจนค่าใช้จ่ายใดๆ อันเกิดจากการถูกเรียกร้องหรือถูกฟ้องร้องให้แก่ผู้ว่าจ้างทันที

ข้อ ๑๒ การจ่ายเงินแก่ลูกจ้าง

ผู้รับจ้างจะต้องจ่ายเงินแก่ลูกจ้างที่ผู้รับจ้างได้จ้างมาในอัตราและตามกำหนดเวลา ที่ผู้รับจ้างได้ตกลงหรือทำสัญญาไว้ต่อลูกจ้างดังกล่าว

ถ้าผู้รับจ้างไม่จ่ายเงินค่าจ้างหรือค่าทดแทนอื่นใดแก่ลูกจ้างดังกล่าวในวรรคหนึ่ง ผู้ว่าจ้างมีสิทธิที่จะเอาเงินค่าจ้างที่จะต้องจ่ายแก่ผู้รับจ้างมาจ่ายให้แก่ลูกจ้างของผู้รับจ้างดังกล่าว และให้ถือว่าผู้ว่าจ้างได้จ่ายเงินจำนวนนั้นเป็นค่าจ้างให้แก่ผู้รับจ้างตามสัญญาแล้ว

ผู้รับจ้างจะต้องจัดให้มีประกันภัยสำหรับลูกจ้างทุกคนที่จ้างมาทำงาน โดยให้ครอบคลุมถึงความรับผิดชอบทั้งปวงของผู้รับจ้าง รวมทั้งผู้รับจ้างช่วง (ถ้ามี) ในกรณีความเสียหายที่คิดค่าสินไหมทดแทนได้ตามกฎหมาย ซึ่งเกิดจากอุบัติเหตุหรือภัยอันตรายใดๆ ต่อลูกจ้างหรือบุคคลอื่น ที่ผู้รับจ้างหรือผู้รับจ้างช่วงจ้างมาทำงาน ผู้รับจ้างจะต้องส่งมอบกรมธรรม์ประกันภัยดังกล่าว พร้อมทั้งหลักฐานการชำระเบี้ยประกันให้แก่ผู้ว่าจ้างเมื่อผู้ว่าจ้างเรียกร้อง



ข้อ ๑๓ การตรวจงานจ้าง

ถ้าผู้ว่าจ้างแต่งตั้งคณะกรรมการตรวจรับพัสดุ ผู้ควบคุมงาน หรือบริษัท ที่ปรึกษา เพื่อควบคุมการทำงานของ ผู้รับจ้าง คณะกรรมการตรวจ รับพัสดุ ผู้ควบคุมงาน หรือบริษัท ที่ปรึกษานั้น มีอำนาจเข้าไปตรวจการงานในโรงงานและสถานที่ก่อสร้างได้ตลอดเวลา และผู้รับจ้างจะต้องอำนวยความสะดวกและให้ความช่วยเหลือในการนั้นตามสมควร

การที่มีคณะกรรมการตรวจรับพัสดุ ผู้ควบคุมงาน หรือบริษัท ที่ปรึกษานั้น หากทำให้ผู้รับจ้างพ้นความรับผิดชอบตามสัญญาข้อใดข้อหนึ่งไม่

ข้อ ๑๔ แบบรูปและรายการละเอียดคลาดเคลื่อน

ผู้รับจ้างรับรองว่าได้ตรวจสอบและทำความเข้าใจในแบบรูปและรายการละเอียดโดยถี่ถ้วนแล้ว หากปรากฏว่าแบบรูปและรายการละเอียดนั้นผิดพลาดหรือคลาดเคลื่อน ไปจากหลักการทางวิศวกรรมหรือทางเทคนิค ผู้รับจ้างตกลงที่จะปฏิบัติตามคำวินิจฉัยของผู้ว่าจ้าง คณะกรรมการตรวจรับพัสดุ ผู้ควบคุมงาน หรือบริษัท ที่ปรึกษาที่ผู้ว่าจ้างแต่งตั้ง เพื่อให้ งานแล้วเสร็จบริบูรณ์ คำวินิจฉัยดังกล่าวให้ถือเป็นที่สุด โดยผู้รับจ้างจะคิดค่าจ้าง ค่าเสียหาย หรือค่าใช้จ่ายใดๆ เพิ่มขึ้น จากผู้ว่าจ้างหรือขอขยายอายุสัญญาไม่ได้

ข้อ ๑๕ การควบคุมงานโดยผู้ว่าจ้าง

ผู้รับจ้างตกลงว่าคณะกรรมการตรวจรับพัสดุ ผู้ควบคุมงาน หรือบริษัท ที่ปรึกษาที่ผู้ว่าจ้างแต่งตั้ง มีอำนาจที่จะตรวจสอบและควบคุมงานเพื่อให้เป็นไปตาม สัญญา และมีอำนาจที่จะสั่งให้แก้ไขเปลี่ยนแปลงเพิ่มเติม หรือตัดทอนซึ่งงานตามสัญญา หากผู้รับจ้างขัดขืน ไม่ปฏิบัติตาม ผู้ว่าจ้าง คณะกรรมการตรวจ รับพัสดุ ผู้ควบคุมงาน หรือบริษัท ที่ปรึกษา มีอำนาจ ที่จะสั่งให้หยุดการนั้นชั่วคราวได้ ความล่าช้าในกรณีเช่นนี้ ผู้รับจ้างจะถือเป็นเหตุขอขยายระยะเวลา การปฏิบัติงานตามสัญญาหรือเรียกร้องค่าเสียหายใดๆ ไม่ได้ทั้งสิ้น

ข้อ ๑๖ งานพิเศษและการแก้ไขงาน

ผู้ว่าจ้างมีสิทธิที่จะสั่งเป็นหนังสือให้ผู้รับจ้างทำงานพิเศษซึ่งไม่ได้แสดงไว้หรือรวมอยู่ในเอกสารสัญญา หากงานพิเศษนั้นๆ อยู่ในขอบข่ายทั่วไปแห่งวัตถุประสงค์ของสัญญานี้ นอกจากนี้ ผู้ว่าจ้างยังมีสิทธิสั่งให้เปลี่ยนแปลงหรือแก้ไขแบบรูปและข้อกำหนดต่างๆ ในเอกสารสัญญานี้ด้วย

อัตราค่าจ้างหรือราคาที่กำหนดไว้ในสัญญานี้ ให้กำหนดใช้สำหรับงานพิเศษ หรืองานที่เพิ่มเติมขึ้น หรือตัดทอนลงทั้งปวงตามคำสั่งของผู้ว่าจ้าง หากในสัญญาไม่ได้กำหนดไว้ถึงอัตราค่าจ้าง หรือราคาใดๆ ที่จะนำมาใช้สำหรับงานพิเศษหรืองานที่เพิ่มขึ้นหรือลดลงดังกล่าว ผู้ว่าจ้าง และผู้รับจ้างจะได้ตกลงกันที่จะกำหนดอัตราค่าจ้างหรือราคาที่เพิ่มขึ้นหรือลดลงรวมทั้งการขยายระยะเวลา (ถ้ามี) กันใหม่เพื่อความเหมาะสม ในกรณีที่ตกลงกันไม่ได้ ผู้ว่าจ้างจะกำหนดอัตราจ้าง หรือราคาตามแต่ผู้ว่าจ้างจะเห็นว่าเหมาะสมและถูกต้อง ซึ่งผู้รับจ้างจะต้องปฏิบัติงานตามคำสั่งของผู้ว่าจ้างไปก่อนเพื่อมิให้เกิดความเสียหายแก่งานที่จ้าง

ข้อ ๑๗ ค่าปรับ

หากผู้รับจ้างไม่สามารถทำงานให้แล้วเสร็จภายในเวลาที่กำหนดไว้ ในสัญญาและผู้ว่าจ้างยังมีได้บอกเลิกสัญญา ผู้รับจ้างจะต้องชำระค่าปรับให้แก่ผู้ว่าจ้างเป็น จำนวนเงินวันละ ๓๓๘.๐๐ - บาท (สามร้อยสามสิบแปดบาทถ้วน) และจะต้องชำระค่าใช้จ่ายในการควบคุมงาน (ถ้ามี) ในเมื่อผู้ว่าจ้าง ต้องจ้างผู้ควบคุมงานอีกต่อหนึ่งเป็นจำนวนเงินวันละ ๒๕๐.๐๐ บาท (สองร้อยห้าสิบบาทถ้วน) นับถัดจากวันที่ครบกำหนดเวลาแล้วเสร็จของงานตามสัญญาหรือวันที่ผู้ว่าจ้างได้ขยายเวลาดำเนินการให้



จนถึงวันที่ทำงานแล้วเสร็จจริง นอกจากนี้ ผู้รับจ้างยอมให้ผู้ว่าจ้างเรียกค่าเสียหายอันเกิดขึ้นจากการที่ผู้รับจ้างทำงานล่าช้า เฉพาะส่วนที่เกินกว่าจำนวนค่าปรับและค่าใช้จ่ายดังกล่าวได้อีกด้วย

ในระหว่างที่ผู้ว่าจ้างยังมีได้บอกเลิกสัญญา นั้น หากผู้ว่าจ้างเห็นว่าผู้รับจ้าง จะไม่สามารถปฏิบัติตามสัญญาต่อไปได้ ผู้ว่าจ้างจะใช้สิทธิบอกเลิกสัญญาและใช้สิทธิตามข้อ ๑๘ ก็ได้ และถ้าผู้ว่าจ้างได้แจ้งข้อเรียกร้องไปยังผู้รับจ้างเมื่อครบกำหนดเวลาแล้วเสร็จของงานขอให้ชำระค่าปรับแล้ว ผู้ว่าจ้างมีสิทธิที่จะปรับผู้รับจ้างจนถึงวันบอกเลิกสัญญาได้อีกด้วย

ข้อ ๑๘ สิทธิของผู้ว่าจ้างภายหลังบอกเลิกสัญญา

ในกรณีที่ผู้ว่าจ้างบอกเลิกสัญญา ผู้ว่าจ้างอาจทำงานนั้นเองหรือว่าจ้างผู้อื่นให้ทำงานนั้นต่อจนแล้วเสร็จก็ได้ ผู้ว่าจ้างหรือผู้รับจ้างทำงานนั้นต่อมีสิทธิใช้เครื่องใช้ในการก่อสร้าง สิ่งที่สร้างขึ้นชั่วคราวสำหรับงานก่อสร้าง และวัสดุต่างๆ ซึ่งเห็นว่าจะต้องสงวนเอาไว้เพื่อการปฏิบัติงานตามสัญญา ตามที่จะเห็นสมควร

ในกรณีดังกล่าว ผู้ว่าจ้างมีสิทธิริบหรือบังคับจากหลักประกันการปฏิบัติตามสัญญาทั้งหมด หรือบางส่วน ตามแต่จะเห็นสมควร นอกจากนี้ ผู้รับจ้างจะต้องรับผิดชอบในค่าเสียหายซึ่งเป็นจำนวน เกินกว่าหลักประกันการปฏิบัติตามสัญญา รวมทั้งค่าใช้จ่ายที่เพิ่มขึ้น ในการทำงานนั้นต่อให้แล้วเสร็จตามสัญญา ตลอดจนค่าใช้จ่ายในการควบคุมงานเพิ่ม (ถ้ามี) ซึ่งผู้ว่าจ้างจะหัก เอาจากเงินประกันผลงานหรือจำนวนเงินใดๆ ที่จะจ่ายให้แก่ผู้รับจ้างก็ได้

ข้อ ๑๙. การบังคับค่าปรับ ค่าเสียหาย และค่าใช้จ่าย

ในกรณีที่ผู้รับจ้างไม่ปฏิบัติตามสัญญาข้อหนึ่งข้อใดด้วยเหตุใดๆ ก็ตาม จนเป็นเหตุให้เกิดค่าปรับ ค่าเสียหาย หรือค่าใช้จ่ายแก่ผู้ว่าจ้าง ผู้รับจ้างต้องชดใช้ค่าปรับ ค่าเสียหาย หรือค่าใช้จ่ายดังกล่าวให้แก่ผู้ว่าจ้างโดยสิ้นเชิงภายในกำหนด ๗ (เจ็ด) วัน นับถัดจากวันที่ได้รับแจ้งเป็นหนังสือจากผู้ว่าจ้าง หากผู้รับจ้างไม่ชดใช้ให้ถูกต้องครบถ้วนภายในระยะเวลาดังกล่าวให้ผู้ว่าจ้างมีสิทธิที่จะหักเอาจากจำนวนเงินค่าจ้างที่ต้องชำระ หรือจากเงินประกันผลงาน ของผู้รับจ้าง หรือบังคับจากหลักประกันการปฏิบัติตามสัญญาได้ทันที

หากค่าปรับ ค่าเสียหาย หรือค่าใช้จ่ายที่บังคับจากเงินค่าจ้างที่ต้องชำระ เงินประกันผลงาน หรือหลักประกันการปฏิบัติตามสัญญาแล้วยังไม่เพียงพอ ผู้รับจ้างยินยอมชำระส่วนที่เหลือ ที่ยังขาดอยู่จนครบถ้วนตามจำนวนค่าปรับ ค่าเสียหาย หรือค่าใช้จ่ายนั้น ภายในกำหนด ๗ (เจ็ด) วัน นับถัดจากวันที่ได้รับแจ้งเป็นหนังสือจากผู้ว่าจ้าง

หากมีเงินค่าจ้างตามสัญญาที่หักไว้จ่ายเป็นค่าปรับ ค่าเสียหาย หรือค่าใช้จ่ายแล้วยังเหลืออยู่อีกเท่าใด ผู้ว่าจ้างจะคืนให้แก่ผู้รับจ้างทั้งหมด

ข้อ ๒๐ การทำบริเวณก่อสร้างให้เรียบร้อย

ผู้รับจ้างจะต้องรักษาบริเวณสถานที่ปฏิบัติงานตามสัญญานี้ รวมทั้งโรงงานหรือ สิ่งอำนวยความสะดวกในการทำงานของผู้รับจ้าง ลูกจ้าง ตัวแทน หรือผู้รับจ้างช่วง (ถ้ามี) ให้สะอาด ปลอดภัย และมีประสิทธิภาพในการใช้งานตลอดระยะเวลาการจ้าง และเมื่อทำงานเสร็จสิ้นแล้วจะต้องขนย้ายบรรดาเครื่องใช้ในการทำงานจากรวมทั้งวัสดุ ขยะมูลฝอย และสิ่งก่อสร้างชั่วคราวต่างๆ (ถ้ามี) ทั้งจะต้องกลบเกลี่ยพื้นดินให้เรียบร้อยเพื่อให้บริเวณทั้งหมดอยู่ในสภาพที่สะอาดและใช้การได้ทันที

ข้อ ๒๑ การงดหรือลดค่าปรับ หรือการขยายเวลาปฏิบัติงานตามสัญญา

ในกรณีที่มีเหตุเกิดจากความผิดหรือความบกพร่องของฝ่ายผู้ว่าจ้าง หรือเหตุสุดวิสัย หรือเกิดจากพฤติการณ์อันหนึ่งอันใดที่ผู้รับจ้างไม่ต้องรับผิดชอบตามกฎหมาย หรือเหตุอื่นตามที่กำหนด ในกฎกระทรวง ซึ่งออกตามความใน



กฎหมายว่าด้วยการจัดซื้อจัดจ้างและการบริหารพัสดุภาครัฐ ทำให้ผู้รับจ้างไม่สามารถทำงานให้แล้วเสร็จตามเงื่อนไขและกำหนดเวลาแห่งสัญญาได้ ผู้รับจ้างจะต้องแจ้งเหตุหรือพฤติการณ์ดังกล่าวพร้อมหลักฐานเป็นหนังสือให้ผู้ว่าจ้างทราบ เพื่อของดหรือลดค่าปรับ หรือขยายเวลาทำงานออกไปภายใน ๑๕ (สิบห้า) วันนับถัดจากวันที่เหตุอันสิ้นสุดลง หรือตามที่กำหนดในกฎกระทรวงดังกล่าว แล้วแต่กรณี

ถ้าผู้รับจ้างไม่ปฏิบัติให้เป็นไปตามความในวรรคหนึ่ง ให้ถือว่าผู้รับจ้างได้ละสิทธิเรียกร้อง ในการที่จะของดหรือลดค่าปรับ หรือขยายเวลาทำงานออกไปโดยไม่มีเงื่อนไขใดๆ ทั้งสิ้น เว้นแต่ กรณีเหตุเกิดจากความผิดหรือความบกพร่องของฝ่ายผู้ว่าจ้าง ซึ่งมีหลักฐานชัดเจน หรือผู้ว่าจ้างทราบดี อยู่แล้วตั้งแต่วันที่

การงดหรือลดค่าปรับ หรือขยายกำหนดเวลาทำงานตามวรรคหนึ่ง อยู่ในดุลพินิจของผู้ว่าจ้างที่จะพิจารณาตามที่เห็นสมควร

ข้อ ๒๒. การใช้เรือไทย

ในการปฏิบัติตามสัญญา หากผู้รับจ้างจะต้องส่งหรือนำของเข้ามาจากต่างประเทศรวมทั้งเครื่องมือและอุปกรณ์ที่ต้องนำเข้ามาเพื่อปฏิบัติงานตามสัญญา ไม่ว่าผู้รับจ้างจะเป็นผู้นำของเข้ามาเองหรือนำเข้ามาโดยผ่านตัวแทนหรือบุคคลอื่นใด ถ้าสิ่งของนั้นต้องนำเข้ามาโดยทางเรือในเส้นทางเดินเรือที่มีเรือไทยเดินอยู่และสามารถให้บริการรับขนได้ตามที่รัฐมนตรีว่าการกระทรวงคมนาคมประกาศกำหนด ผู้รับจ้างต้องจัดการให้สิ่งของดังกล่าวบรรทุกโดยเรือไทยหรือเรือที่มีสิทธิเช่นเดียวกับเรือไทยจากต่างประเทศมายังประเทศไทยแล้วจะได้รับการอนุญาตจากกรมเจ้าท่าก่อนบรรทุกของนั้นลงเรืออื่นที่มีใช้เรือไทยหรือเป็นของที่รัฐมนตรีว่าการกระทรวงคมนาคมประกาศยกเว้นให้บรรทุกโดยเรืออื่นได้ ทั้งนี้ ไม่ว่าการส่งหรือนำเข้าสิ่งของดังกล่าวจากต่างประเทศจะเป็นแบบใด

ในการส่งมอบงานตามสัญญาให้แก่ผู้ว่าจ้าง ถ้างานนั้นมีสิ่งของตามวรรคหนึ่ง ผู้รับจ้างจะต้องส่งมอบใบตราส่ง (Bill of lading) หรือสำเนาใบตราส่งสำหรับของนั้น ซึ่งแสดงว่าได้บรรทุกมาโดยเรือไทยหรือเรือที่มีสิทธิเช่นเดียวกับเรือไทยให้แก่ผู้ว่าจ้างพร้อมกับการส่งมอบงานด้วย

ในกรณีที่สิ่งของดังกล่าวไม่ได้บรรทุกจากต่างประเทศมายังประเทศไทยโดยเรือไทยหรือเรือที่มีสิทธิเช่นเดียวกับเรือไทย ผู้รับจ้างต้องส่งมอบหลักฐานซึ่งแสดงว่าได้รับอนุญาตจากกรมเจ้าท่า ให้บรรทุกของโดยเรืออื่นได้หรือหลักฐานซึ่งแสดงว่าได้ชำระค่าธรรมเนียมพิเศษ เนื่องจากการไม่บรรทุกของโดยเรือไทยตามกฎหมาย ว่าด้วยการส่งเสริมการพาณิชย์นาวีแล้วอย่างใดอย่างหนึ่งแก่ผู้ว่าจ้างด้วย

ในกรณีที่ผู้รับจ้างไม่ส่งมอบหลักฐานอย่างใดอย่างหนึ่งดังกล่าวในวรรคสองและวรรคสามให้แก่ผู้ว่าจ้างแต่จะขอส่งมอบงานดังกล่าวให้ผู้ว่าจ้างก่อนโดยยังไม่รับชำระเงินค่าจ้าง ผู้ว่าจ้างมีสิทธิรับงานดังกล่าวไว้ก่อน และชำระเงินค่าจ้างเมื่อผู้รับจ้างได้ปฏิบัติถูกต้องครบถ้วนดังกล่าวแล้วได้

ข้อ ๒๓. มาตรฐานฝีมือช่าง

ผู้รับจ้างตกลงเป็นเงื่อนไขสำคัญว่า ผู้รับจ้างจะต้องมีและใช้ผู้ผ่านการทดสอบมาตรฐานฝีมือช่างจากสถาบันพัฒนาฝีมือแรงงาน หรือผู้มีวุฒิมัธยมศึกษา ปวช. ปวส. และปวท. หรือเทียบเท่าจากสถาบันการศึกษาที่ ก.พ. รับรองให้เข้ารับราชการได้ ในอัตราไม่ต่ำกว่าร้อยละ ๑๐ (สิบ) ของแต่ละสาขาช่าง แต่จะต้องมีช่างจำนวนอย่างน้อย ๑ (หนึ่ง) คน ในแต่ละสาขาช่างดังต่อไปนี้

สาขาช่างก่อสร้าง



ผู้รับจ้างจะต้องจัดทำบัญชีแสดงจำนวนช่างทั้งหมดโดยจำแนกตามแต่ละสาขาช่างและ ระดับช่าง พร้อมกับบรรยายชื่อช่างผู้ที่ผ่านการทดสอบมาตรฐานฝีมือช่างหรือผู้มีวุฒิปับัตรดังกล่าวในวรรคหนึ่งนำมาแสดงพร้อมหลักฐานต่างๆ ต่อคณะกรรมการตรวจรับพัสดุหรือผู้ควบคุมงาน ก่อนเริ่มลงมือทำงาน และพร้อมที่จะให้ผู้ว่าจ้างหรือเจ้าหน้าที่ของผู้ว่าจ้างตรวจสอบได้ตลอด เวลาการทำงานตามสัญญาของผู้รับจ้าง

ข้อ ๒๔. การปรับราคาค่าจ้าง

ผู้ว่าจ้างและผู้รับจ้าง ตกลงกันให้ใช้สัญญาปรับราคาได้ สำหรับราคางานก่อสร้างตามสัญญานี้โดยการนำสูตร Escalation Factor (K) มาใช้คำนวณราคาค่างานที่เปลี่ยนแปลงไป โดยวิธีการต่อไปนี้ ตามเงื่อนไข หลักเกณฑ์ สูตร และวิธีคำนวณที่ใช้กับสัญญาแบบปรับราคาได้ตามมติคณะรัฐมนตรีเมื่อวันที่ ๒๒ สิงหาคม ๒๕๓๒ เรื่องการพิจารณาช่วยเหลือผู้ประกอบการอาชีพงานก่อสร้าง ตามหนังสือสำนักเลขาธิการคณะรัฐมนตรี ที่ นร ๐๒๐๓/ว ๑๐๙ ลงวันที่ ๒๔ สิงหาคม ๒๕๓๒ สูตรการปรับราคา (สูตรค่า K) จะต้องคงที่ที่ระดับที่กำหนดไว้ในวันแล้วเสร็จตามที่กำหนดไว้ในสัญญา หรือภายในระยะเวลาที่ ผู้ว่าจ้าง ได้ขยายออกไป โดยจะใช้สูตรของทางราชการที่ได้ระบุตามภาคผนวก ๑๐

สัญญานี้ทำขึ้นเป็นสองฉบับ มีข้อความถูกต้องตรงกัน คู่สัญญาได้อ่านและเข้าใจข้อความ โดยละเอียดตลอดแล้ว จึงได้ลงลายมือชื่อ พร้อมทั้งประทับตรา (ถ้ามี) ไว้เป็นสำคัญต่อหน้าพยาน และคู่สัญญาต่างยึดถือไว้ฝ่ายละหนึ่งฉบับ

(ลงชื่อ).....ผู้ว่าจ้าง

(นายแสน ลือชา)

(ลงชื่อ).....ผู้รับจ้าง

(นายประธาน รวมจิตร)

(ลงชื่อ).....พยาน

(นายจิรายุทธ คัดงาม)

(ลงชื่อ).....พยาน

(สิบเอกหญิงวนิดา ศรีไกรรส)

เลขที่โครงการ ๖๓๐๕๗๓๖๓๗๑๘

เลขคุมสัญญา ๖๓๐๘๒๒๐๑๐๒๔๑



(ลงชื่อ)

(นายแสน ลือชา)

ผู้ส่งชื่อ/ผู้ส่งจ้าง

โครงการ

ต่อเติมอาคารสำนักงานองค์การบริหารส่วนตำบลบ่อ (สำนักปลัด)
บ้านดอน หมู่ 3 ตำบลบ่อ อำเภอเวียงแก่น จังหวัดเชียงราย

(ลงชื่อ)

(นายประธาน รวมจิตร)



ผู้ขาย/ผู้รับจ้าง



OWNER : _____

องค์การบริหารส่วนตำบล

PROJECT : _____

LOCATION : _____

บ้านดอน หมู่ที่ 3 ตำบล
อ.เวียงแก่น จ.เชียงราย

ARCHITECTS _____

STRUCTURE ENGINEERS _____

นายไฉฉิน กองศักดิ์ 08.11381

INTERIOR DESIGNER _____

ELECTRICAL ENGINEERS _____

SANITARY ENGINEER _____

DRAWING TITLE : _____

DOWN BY : _____

นายไฉฉิน กองศักดิ์ 08.11381

CHECKED BY : _____

CHECKED BY : _____

DRAWING SHEET No. _____

DATE : _____

Revised : _____

Remark : _____

แผนที่แสดงจุดดำเนินการต่อเติมอาคารสำนักงานองค์การบริหารส่วนตำบลปอ (สำนักปลัด)
บ้านดอน ม.3 ต.ปอ อ.เวียงแก่น จ.เชียงราย

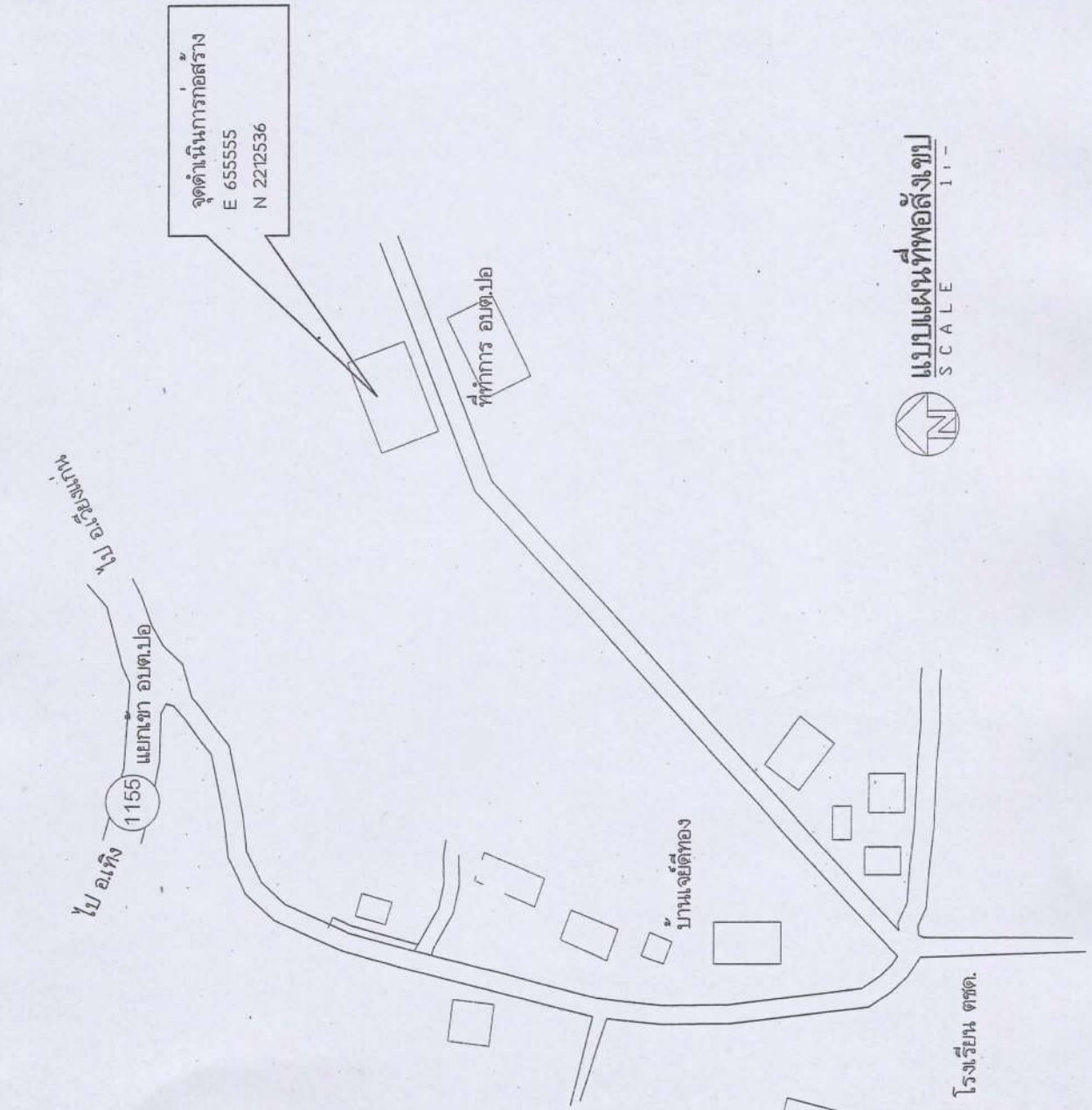

แบบแผนที่พอสังเขป
SCALE 1:1

(ลงชื่อ)

(นายแสน ลือชา)

ผู้ส่งชื่อ/ผู้ส่งจ้าง

(ลงชื่อ)

(นายประธาน รวมจิตร)



ผู้ขาย/ผู้รับจ้าง

OWNER :	องค์การบริหารส่วนตำบล
PROJECT :	บ้านเลขที่ 3 ตำบล อ.เวียงแก่น จ.เชียงราย
LOCATION :	บ้านเลขที่ 3 ตำบล อ.เวียงแก่น จ.เชียงราย
STRUCTURE ENGINEERS	นายไฉฉิน กอววศ์ BR.11381
INTERIOR DESIGNER	
ELECTRICAL ENGINEERS	
SANITARY ENGINEER	
DRAWING TITLE :	
DRAWN BY :	นายไฉฉิน กอววศ์ BR.11381
CHECKED BY :	
CHECKED BY :	
DATE :	
Revised :	
Remarks :	

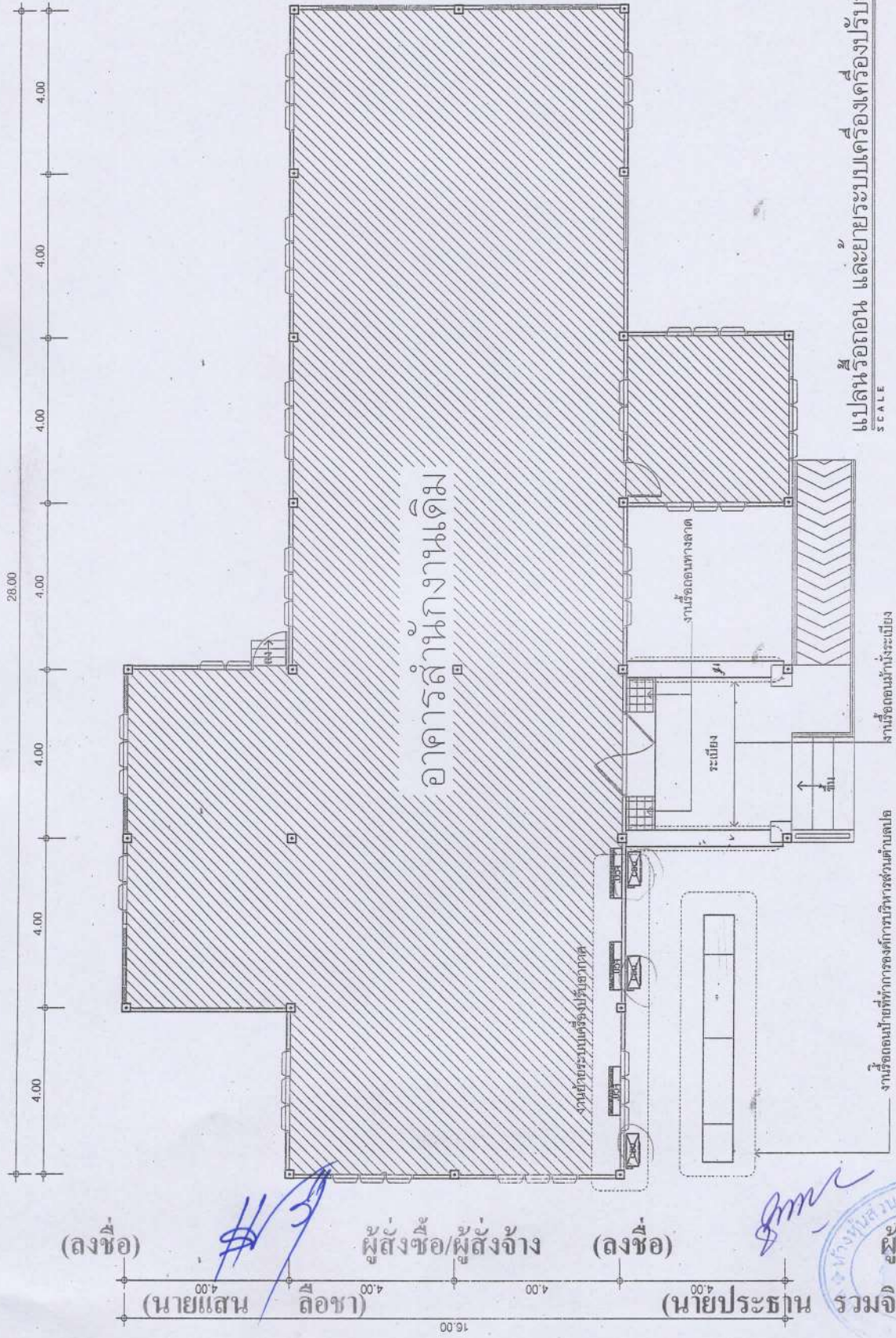

แปลหรือถอด และขยายระบบเครื่องปรับอากาศ
SCALE 1 : 100

(ลงชื่อ) นายสมาน

ผู้ส่งขอ/ผู้ส่งจ้าง

(ลงชื่อ) นายประจักษ์

(ลงชื่อ)

(ลงชื่อ) นายประจักษ์



OWNER : _____

PROJECT : **องค์การบริหารส่วนตำบล**

LOCATION : **บ้านดอน หมู่ที่ 3 ตำบล
อ.เชียงม่วน จ.เชียงราย**

ARCHITECTS : _____

STRUCTURAL ENGINEERS : **STRUCO ENGINEERS**
พ.ร.บ.วิชาชีพ 0823347 (08.11381)

INTERIOR DESIGNER : _____

ELECTRICAL ENGINEERS : _____

SANITARY ENGINEER : _____

DRAWING TITLE : _____

DRAWN BY : _____
พ.ร.บ.วิชาชีพ 0823347 (08.11381)

CHECKED BY : _____

DRAWING SHEET No. : _____

DATE : _____

Remark : _____

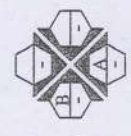
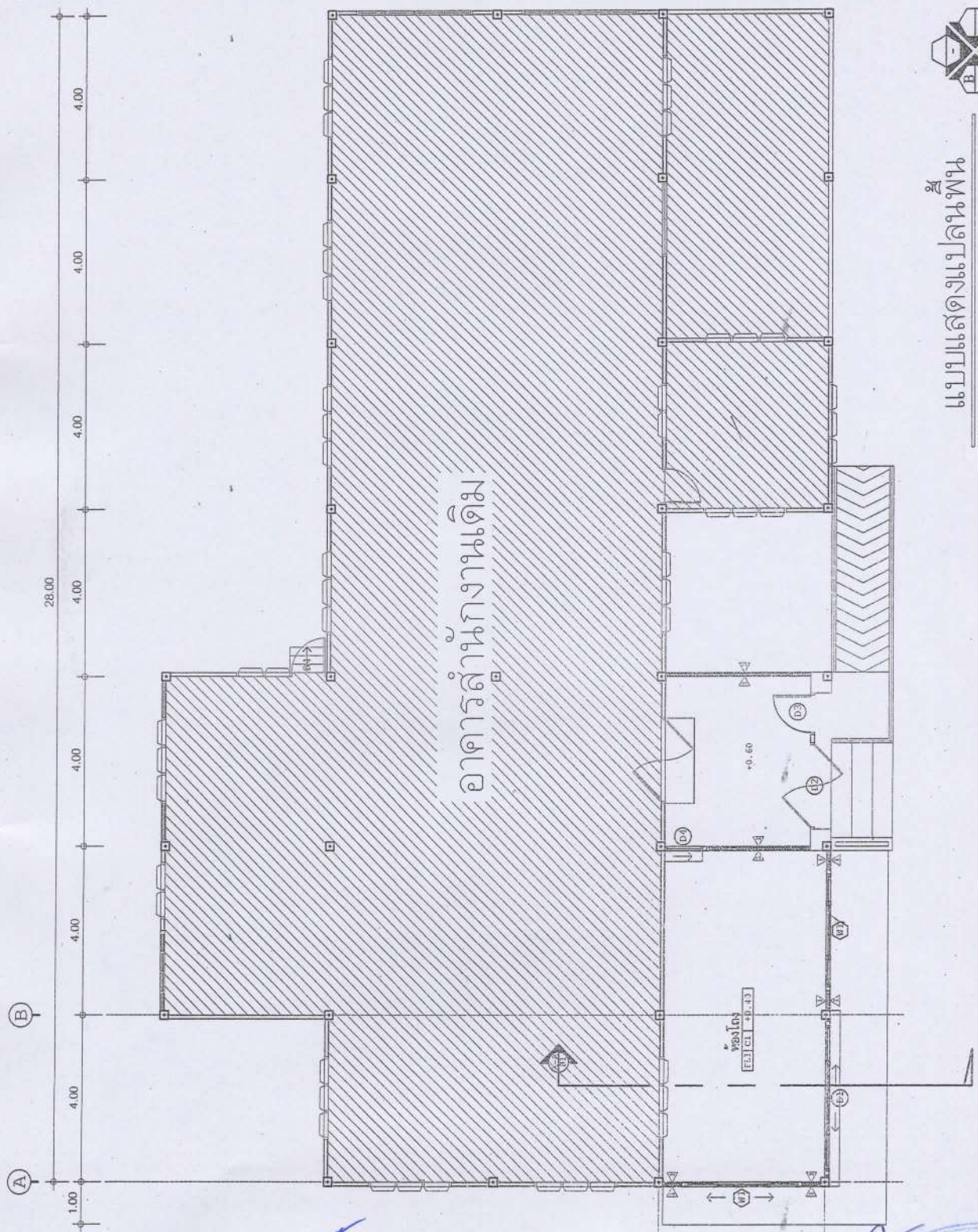

แบบแสดงแปลน
SCALE 1 : 100

(ลงชื่อ) นายเสนา ลือหา (นายประพนธ์ รวมจิตร) ผู้ขาย/ผู้รับจ้าง

16.00 4.00 1.50



OWNER :

องค์การบริหารส่วนตำบล

PROJECT :

อาคารสำนักงานเดิม

LOCATION :

บ้านดอน หมู่ที่ 3 ตำบล
อ.เชียงเม่น จ.เชียงราย

ARCHITECTS

STRUCTURE ENGINEERS

พาณิชย์ ธรรมศักดิ์ 06.11381

INTERIOR DESIGNER

ELECTRICAL ENGINEERS

SANITARY ENGINEER

DRAWING TITLE :

DRAWN BY :

พาณิชย์ ธรรมศักดิ์ 06.11381

CHECKED BY :

DRAWING SHEET No.

DATE :

Remark :

อาคารสำนักงานเดิม

รูปด้าน A

SCALE 1 : 100

SCALE 1 : 100

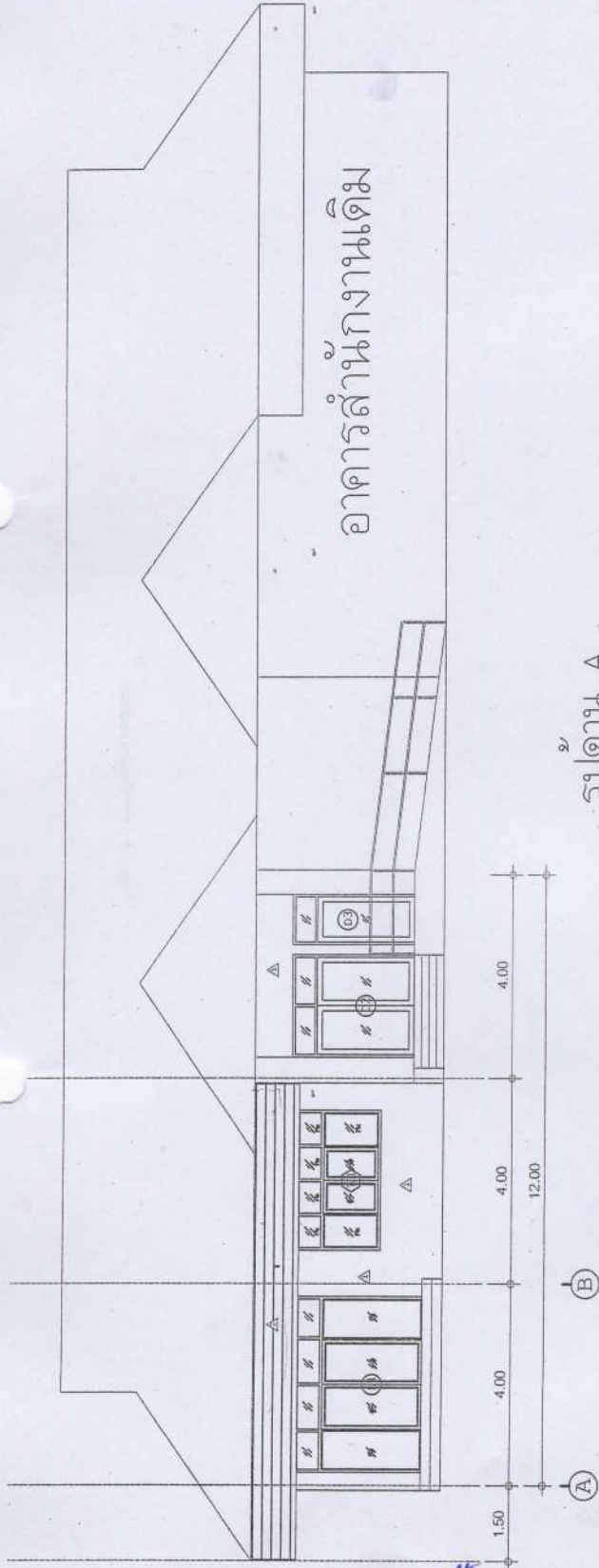

อาคารสำนักงานเดิม

รูปด้าน B

SCALE 1 : 100

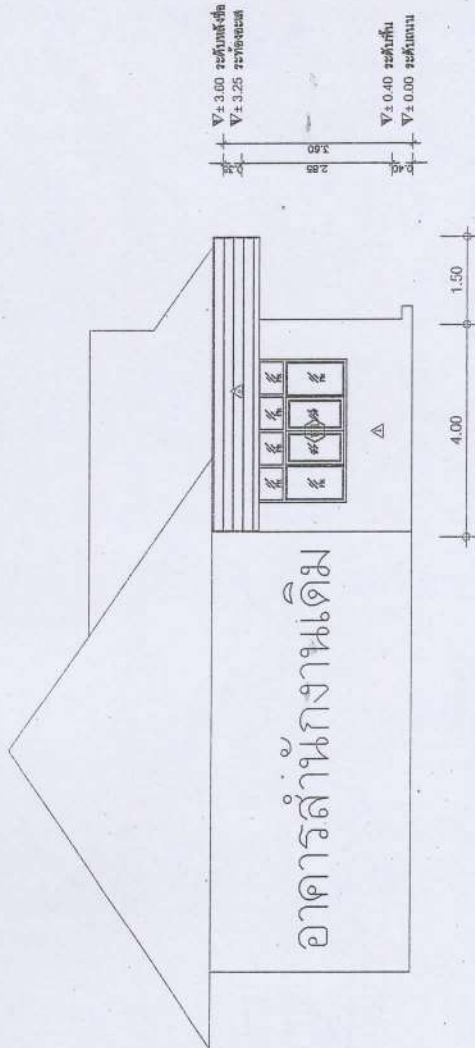

(ลงชื่อ)

ระดับพื้น = 0.40V
ระดับถนน = 0.00V

ระดับหลังคา = 3.00V
ระดับถนน = 3.25V

นายแสน ใจอูชา

ผู้ส่งชื่อ/ผู้ส่งจ้าง

(ลงชื่อ)

(นายประธาน รวมจิตร)

ผู้ขาย/ผู้รับจ้าง



OWNER :	องค์การบริหารส่วนตำบล
PROJECT :	
LOCATION :	บ้านดอน หมู่ที่ 3 ตำบลบ่อ อ.เชียงแก่น จ.เขื่อนขันธ์
ARCHITECTS :	STRUCTURE ENGINEERS นายอินทร์ นพรัตน์ สก.11381
INTERIOR DESIGNER :	
ELECTRICAL ENGINEERS :	
SANITARY ENGINEER :	
DRAWING TITLE :	
DRAWN BY :	นายอินทร์ นพรัตน์ สก.11381
CHECKED BY :	
DRAWING SHEET No. :	
DATE :	
Remark :	

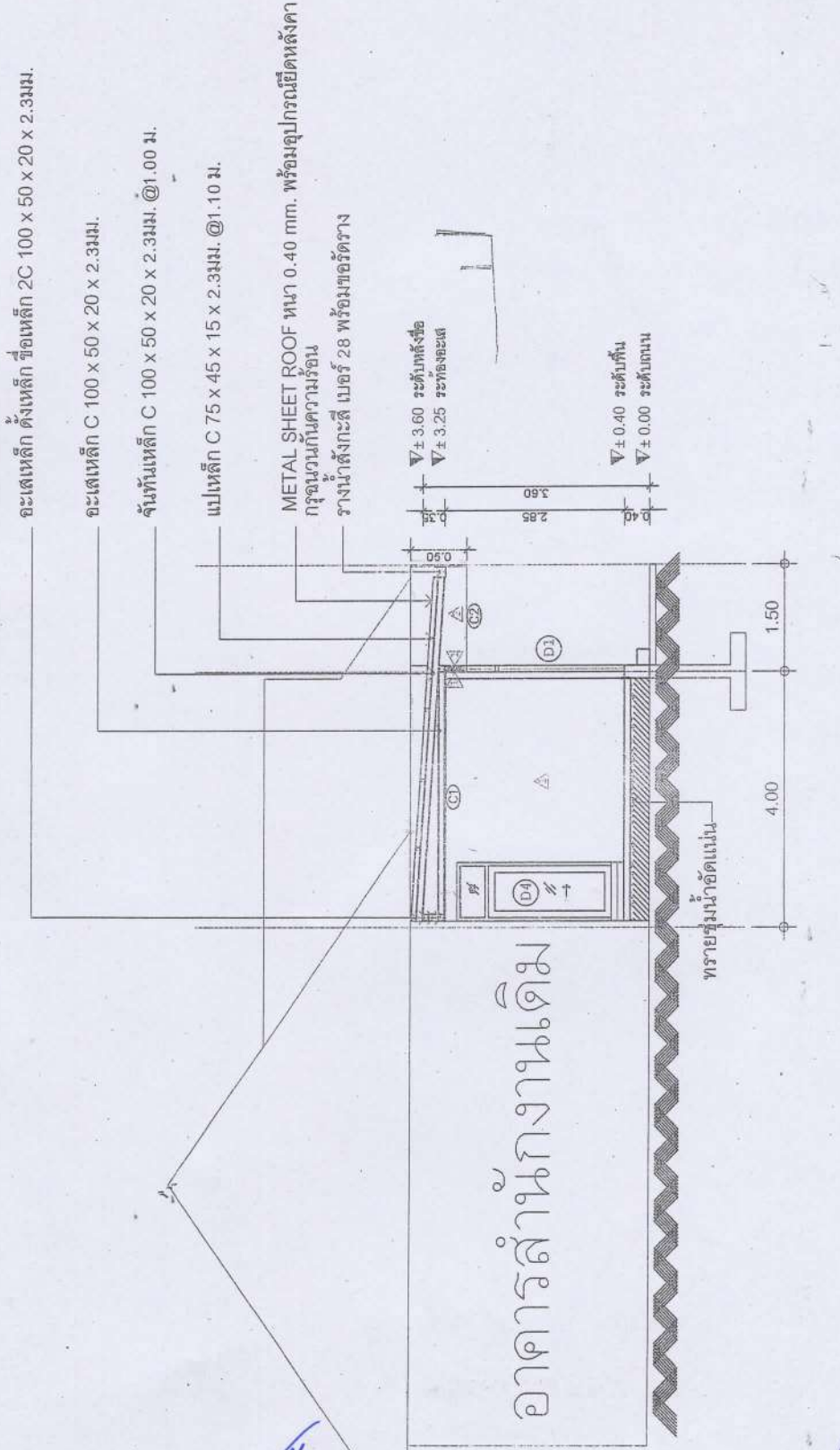

อาคารสำนักงานเดิม

รูปตัด A-A

SCALE 1 : 75

(ลงชื่อ)

(นายแสน ตือชา)

ผู้ส่ง

ชื่อ/ผู้ส่งจ้าง

(ลงชื่อ)

(นายประธาน รวมจิตร)



OWNER : _____

องค์การบริหารส่วนตำบล _____

PROJECT : _____

LOCATION : _____

บ้านดอน หมู่ที่ ๖ ตำบล _____
อำเภอเมือง จ. เชียงราย

ARCHITECTS _____

STRUCTURE ENGINEERS _____

INTERIOR DESIGNER _____

ELECTRICAL ENGINEERS _____

SANITARY ENGINEER _____

DRAWING TITLE : _____

DATE : _____

REVISION : _____

REMARK : _____

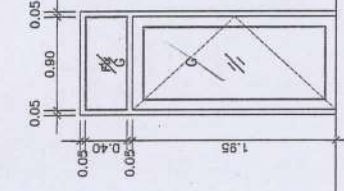

(D3)

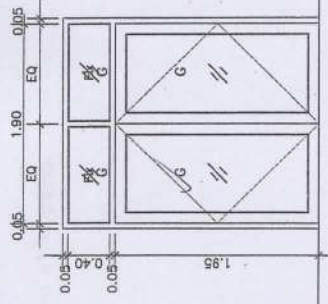

(D2)

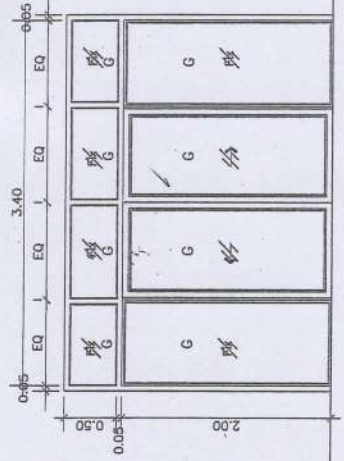

(D1)

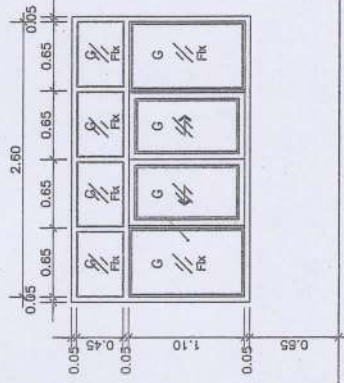

(W1)

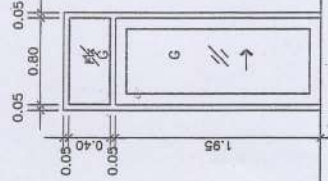

(D4)

(ลงชื่อ) _____
▽ ระดับพื้นดิน

(นายแสน ลือชา)

ผู้ส่งขอ/ผู้ส่งจ้าง

(ลงชื่อ) _____

(นายประธาน รวมจิตกร)

แบบขยายประตู-หน้าต่าง
ขนาดส่วน 1:50

G = กระงะเหล็ก



รายงานประกอบแบบวิศวกรรมโครงสร้าง

OWNER :	องค์การบริหารส่วนตำบล
PROJECT :	บ้านคอนกรีต 3 ชั้นตลับ
LOCATION :	อ.เมืองเก่า จ.เชียงใหม่
ARCHITECTS :	
STRUCTURE ENGINEERS :	วชิรวิชญ์ ธรรมรัตน์ 06.11381
INTERIOR DESIGNER :	
ELECTRICAL ENGINEERS :	
SANITARY ENGINEER :	
DRAWING TITLE :	
DRAWN BY :	วชิรวิชญ์ ธรรมรัตน์ 06.11381
CHECKED BY :	
DATE :	
REMARK :	

1. โครงสร้างทั่วไปเป็น คสล. ให้ถือตามแบบและรายละเอียดของวิศวกรรมโครงการ

- ผนังก่ออิฐฉาบปูน เป็นเสา วงกบ ประตู- หน้าต่าง มุมที่เหลี่ยมของแนวกลางกำแพง ระหว่างเสาต้องมีเสาเอ็น คสล. ความหนาแน่นที่อิฐก่อ ทุกแห่ง แนวกำแพงสูงเกิน 2.00 ม. ให้มีทับหลัง คสล. เป็นระยะไม่เกิน 2.00 ม.
- แนวเสา คสล. ที่ยื่นยื่น คสล. ต้องยื่นเกิน 0.60 ม. จอกวางไม่น้อยกว่าด้านละ 0.20 ม. และห่างกันทุกระยะ 0.50 ม. เพื่อยึดกำแพงให้ติดเสา คสล.

2. เมื่อผู้รับเหมาพิจารณาโครงสร้างและระดับดินที่จะทำฐานรากตามรูปแบบแล้ว ให้ผู้รับเหมาแจ้งให้ผู้ออกแบบทราบ และแนบตรวจสภาพ และแนบตรวจสภาพผู้รับเหมา โดยความสามารถในการรับน้ำหนักของดินไม่น้อยกว่า 10 ตันต่อตารางเมตร โดยผู้รับเหมาให้ใช้คอนกรีตที่มีส่วนผสม 1 : 3 : 5 โดยมีรายละเอียดดังนี้

3. คอนกรีตที่ใช้ในส่วนฐานรากและเสาเข็ม ให้ใช้คอนกรีตที่มีส่วนผสม PORTLAND CEMENT TYPE 1 ไม่น้อยกว่า 350 กิโลกรัม ต่อปริมาตร 1 ลูกบาศก์เมตร และมีกำลังต้านแรงอัดของแท่งคอนกรีตตัวอย่าง ขนาด 0.15x0.15x0.15 ม. ที่ทดสอบในหน่วยงานไม่น้อยกว่า 28 วัน

4. งานเหล็ก

เหล็กเสริมที่ใช้ในส่วนเสาเข็มและเสาเข็ม ให้ใช้เหล็กเสริมที่มีขนาดเส้นผ่านศูนย์กลาง 6 มม. และ 9 มม. เป็นเหล็กกลมเรียบ MILD STEEL SR-24 ที่มีกำลังคดต่ำกว่า 2,400 กิโลกรัมต่อตารางเซนติเมตร ตามมาตรฐาน มอก. 20-2527 และใช้เหล็กเสริมที่มีขนาดเส้นผ่านศูนย์กลาง 10 มม. ถึง 32 มม. เป็นเหล็กข้อต่อชนิด MILD STEEL SD-30 ที่มีกำลังคดต่ำกว่า 3,000 กิโลกรัมต่อตารางเซนติเมตร ตามมาตรฐาน มอก. 24-2527

- การติดตั้งให้ติดแน่น และหุ้มโง้งอย่างห้อย 3 เท่าของขนาดเหล็ก ๖๘ ตามแบบมาตรฐานยกเว้นจะกำหนดให้เป็นอย่างอื่น
- ระยะระหว่างผิวเหล็ก ถึงผิวเหล็ก อย่างน้อยต้องห่าง 2.5 ซม. ถ้าเหล็กเสริมนั้นเป็นเส้นๆ ก็ให้เว้นระยะระหว่างผิวเหล็กนั้น ถึงผิวเหล็กล่างอย่างห้อย 2.5 ซม. และไม่เกิน 3 ซม. เมื่อคอนกรีตที่โปรงกั้นไม่ต้องหนาไม่น้อยกว่า 2.5 ซม. วัดจากผิวนอก
- การติดตั้งให้ติดแน่น จะต้องให้ถูกไปบนหน้าผกของเหล็กให้เหล็กผูกค้ำแล้วแต่กรณี เพื่อยึดโครงสร้างให้แข็งแรงตามแบบเดิม

และใช้เหล็กเสริมที่มีขนาดเส้นผ่านศูนย์กลาง 6 มม. และ 9 มม. เป็นเหล็กกลมเรียบ MILD STEEL SR-24 ที่มีกำลังคดต่ำกว่า 2,400 กิโลกรัมต่อตารางเซนติเมตร ตามมาตรฐาน มอก. 20-2527

- คสล. 6. ด้านที่หล่อโดยตรงบนพื้นดิน หรือทราย 7 ซม.
- คสล. ๑๐. ด้านที่หล่อแบบ แล้วหล่อทับกับดินหรือน้ำ 5 ซม.
- คสล. ๑๕. ด้านที่ไม่หล่อทับดิน หรือน้ำ
- แผ่นพื้น และผนัง 2 - 2.5 ซม.
- ฝา และเสา 2.5 - 3 ซม.

6. การถอดแบบ

การถอดแบบคสล. โดยวิศวกรต้องรับผิดชอบได้ จนกว่าจะถึงเวลาตามที่ระบุไว้

ก. แบบข้างคาบ ก้าวสูง ฐานราก 2 วัน

ข. แบบข้างเสา 3 วัน

ค. แบบล่างของพื้นคาบ 14 วัน

ทั้งนี้ผู้ถอดแบบต้องปฏิบัติตามข้อกำหนดต่างๆ ที่เหมาะสม 14 วัน ยกเว้นในกรณีที่ใช้ปูนซีเมนต์ปอร์ตแลนด์ ชนิดแข็งตัวเร็ว

6. งานเสริมคอนกรีต

ให้ปฏิบัติตามความแข็งแรงของคอนกรีต เมื่ออายุครบ 7 หรือ 28 วัน

7. งานติดตั้งรางน้ำ

- พื้นคอนกรีตที่หล่อทับกับที่ ต้องตรวจสอบแบบล่วงหน้าก่อนที่จะรับน้ำหนักคอนกรีตเหลว และน้ำหนักบรรทุกอย่างอื่นได้

8. ข้อควรระวัง

งานโครงสร้างให้ใช้ตามมาตรฐานของกรมโยธาธิการและผังเมือง ต้องเป็นไปตามที่ปรากฏในแบบร่าง หรือคำปรึกษา ซึ่งจะทำให้เกิดความแข็งแรง ใช้ไม้เนื้อแข็งทำโครงสร้างและเสาเอ็นกับใช้ไม้ที่มีลมโกรก ไม้วางบนดินที่มีน้ำซึม และต้องระวังป้องกันแรงสั่นสะเทือนและการสั่นไหว

9. ข้อควรระวัง

งานโครงสร้างให้ใช้ตามมาตรฐานของกรมโยธาธิการและผังเมือง ต้องเป็นไปตามที่ปรากฏในแบบร่าง หรือคำปรึกษา ซึ่งจะทำให้เกิดความแข็งแรง ใช้ไม้เนื้อแข็งทำโครงสร้างและเสาเอ็นกับใช้ไม้ที่มีลมโกรก ไม้วางบนดินที่มีน้ำซึม และต้องระวังป้องกันแรงสั่นสะเทือนและการสั่นไหว

10. ข้อควรระวัง

งานโครงสร้างให้ใช้ตามมาตรฐานของกรมโยธาธิการและผังเมือง ต้องเป็นไปตามที่ปรากฏในแบบร่าง หรือคำปรึกษา ซึ่งจะทำให้เกิดความแข็งแรง ใช้ไม้เนื้อแข็งทำโครงสร้างและเสาเอ็นกับใช้ไม้ที่มีลมโกรก ไม้วางบนดินที่มีน้ำซึม และต้องระวังป้องกันแรงสั่นสะเทือนและการสั่นไหว

11. ข้อควรระวัง

งานโครงสร้างให้ใช้ตามมาตรฐานของกรมโยธาธิการและผังเมือง ต้องเป็นไปตามที่ปรากฏในแบบร่าง หรือคำปรึกษา ซึ่งจะทำให้เกิดความแข็งแรง ใช้ไม้เนื้อแข็งทำโครงสร้างและเสาเอ็นกับใช้ไม้ที่มีลมโกรก ไม้วางบนดินที่มีน้ำซึม และต้องระวังป้องกันแรงสั่นสะเทือนและการสั่นไหว

12. ข้อควรระวัง

งานโครงสร้างให้ใช้ตามมาตรฐานของกรมโยธาธิการและผังเมือง ต้องเป็นไปตามที่ปรากฏในแบบร่าง หรือคำปรึกษา ซึ่งจะทำให้เกิดความแข็งแรง ใช้ไม้เนื้อแข็งทำโครงสร้างและเสาเอ็นกับใช้ไม้ที่มีลมโกรก ไม้วางบนดินที่มีน้ำซึม และต้องระวังป้องกันแรงสั่นสะเทือนและการสั่นไหว

13. ข้อควรระวัง

งานโครงสร้างให้ใช้ตามมาตรฐานของกรมโยธาธิการและผังเมือง ต้องเป็นไปตามที่ปรากฏในแบบร่าง หรือคำปรึกษา ซึ่งจะทำให้เกิดความแข็งแรง ใช้ไม้เนื้อแข็งทำโครงสร้างและเสาเอ็นกับใช้ไม้ที่มีลมโกรก ไม้วางบนดินที่มีน้ำซึม และต้องระวังป้องกันแรงสั่นสะเทือนและการสั่นไหว

14. ข้อควรระวัง

งานโครงสร้างให้ใช้ตามมาตรฐานของกรมโยธาธิการและผังเมือง ต้องเป็นไปตามที่ปรากฏในแบบร่าง หรือคำปรึกษา ซึ่งจะทำให้เกิดความแข็งแรง ใช้ไม้เนื้อแข็งทำโครงสร้างและเสาเอ็นกับใช้ไม้ที่มีลมโกรก ไม้วางบนดินที่มีน้ำซึม และต้องระวังป้องกันแรงสั่นสะเทือนและการสั่นไหว

OWNER :	องค์การบริหารส่วนตำบลป่าสัก
PROJECT :	
LOCATION :	บ้านดอน หมู่ที่ 3 ตำบลป่าสัก อ.เวียงแก่น จ.เชียงราย
ARCHITECTS :	
STRUCTURE ENGINEERS :	นพโชค อินทร์ 08-111381
INTERIOR DESIGNER :	
ELECTRICAL ENGINEERS :	
SANITARY ENGINEER :	
DRAWING TITLE :	
DRAWN BY :	นพโชค อินทร์ 08-111381
CHECKED BY :	
DATE :	
REMARK :	

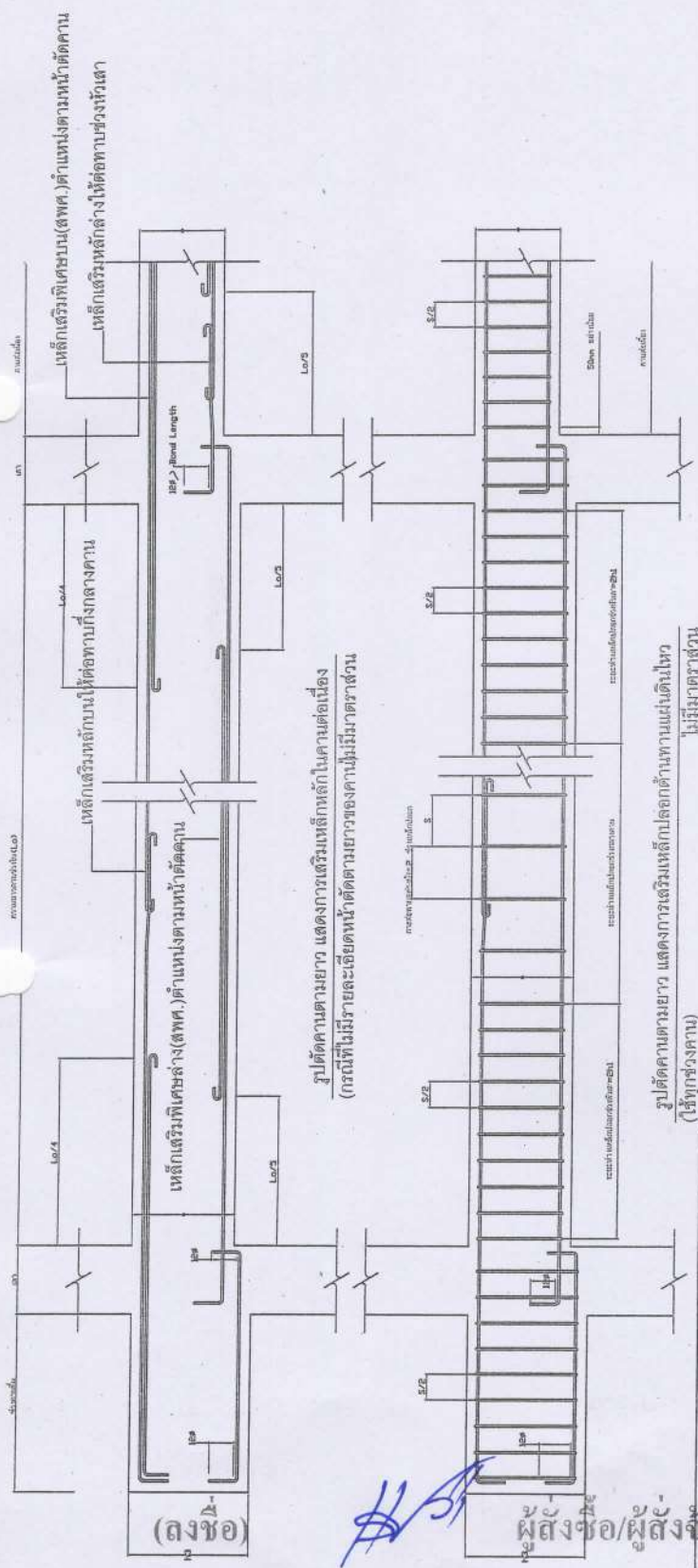

รูปตัดตามยาว แสดงการเสริมเหล็กปลอกด้านทานแผ่นดินไหว (ใช้ทุกช่วงคาน) ไม่มีมาตราส่วน

ข้อควรระวังในการก่อสร้างและการติดตั้งเหล็กเส้น

1. ชนิดเหล็กเส้นกลม ให้ใช้ชนิดมาตรฐาน SR24 $F_y = 2400$ ksc
2. ชนิดเหล็กข้ออ้อย ให้ใช้ชนิดมาตรฐาน SD40 $F_y = 3000$ ksc
3. หัวนอตเหล็กเสริมบริเวณที่รับแรงดึง ยกเว้นจะได้รับการอนุมัติจากวิศวกร
4. เหยื่อเส้นผ่านศูนย์กลางมากกว่า 25 มม. ห้ามใช้วิธีการร้อยทาบ
5. การยึดและตัดเหล็กเส้น ห้ามใช้ความร้อนเป็นเทคนิคตัด
6. ระวังการบิดงอ : ตามการคำนวณแรงดึงเหนี่ยว (Bond Stress)
 - 1) เหล็กเส้นกลมรับแรงดึง ไม่น้อยกว่า 60d1
 - 2) เหล็กเส้นกลมรับแรงอัด ไม่น้อยกว่า 50d1
 - 3) เหล็กข้ออ้อยรับแรงดึง ไม่น้อยกว่า 40d1
 - 4) เหล็กข้ออ้อยรับแรงอัด ไม่น้อยกว่า 36d1
7. วิธีการติดตั้ง (t) :
 - 1) เหล็กเส้นผ่านศูนย์กลางน้อยกว่า 20 มม. ใช้ 2d
 - 2) เหล็กเส้นผ่านศูนย์กลางตั้งแต่ 20 มม. ขึ้นไป ใช้ 3d
 - 3) เหล็กเส้นเหล็กปลอก
8. การเหลื่อม : a = ระยะห่าง b/a น้อยกว่าหรือเท่ากับ 10
b = ความยาวท่อนก ไม่น้อยกว่า 300 มม.
9. ระยะห่างเหล็กปลอกที่ระยะ 21 จากขอบเสา ให้ใช้ค่าที่น้อยที่สุดดังนี้
 - 1) 1/4
 - 2) 4 เท่าของเส้นผ่านศูนย์กลางของเหล็กเสริมเหล็กตามยาว
 - 3) 1/3 เท่าของเส้นผ่านศูนย์กลางของเหล็กปลอก
 - 4) SR2 หรือ 100mm.
10. เหล็กปลอกของคานกลางคาน ให้ใช้ระยะห่างที่น้อยที่สุดดังนี้
 - 1) 1/2
 - 2) 1/2 เท่าของเส้นผ่านศูนย์กลางเหล็กปลอก
 - 3) 1/2 เท่าของเส้นผ่านศูนย์กลางเหล็กปลอก
 - 4) ขนาด 250 มม.

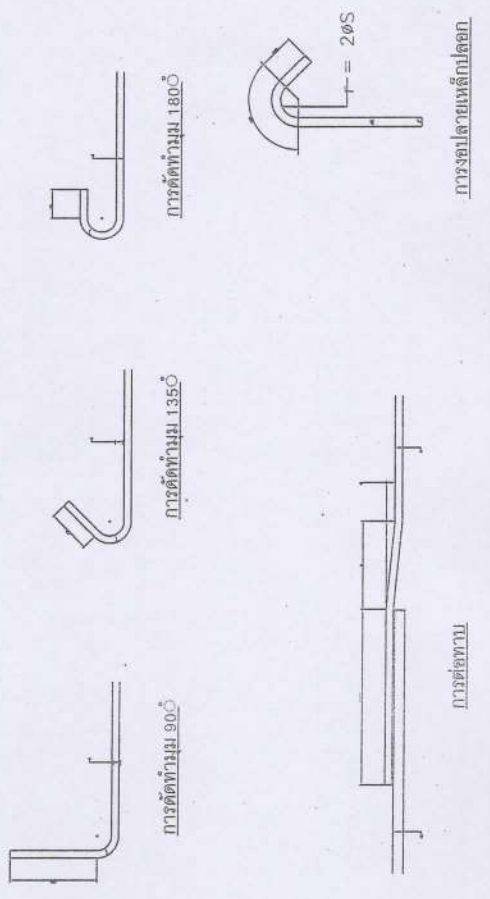

(นายแสน ลือชา)

(นายประธาน รวมจักร)





OWNER : _____

PROJECT : _____

LOCATION : _____

ARCHITECTS : _____

STRUCTURE ENGINEERS : _____

INTERIOR DESIGNER : _____

ELECTRICAL ENGINEERS : _____

SANITARY ENGINEER : _____

DRAWING TITLE : _____

DATE : _____

REVISION : _____

REMARK : _____

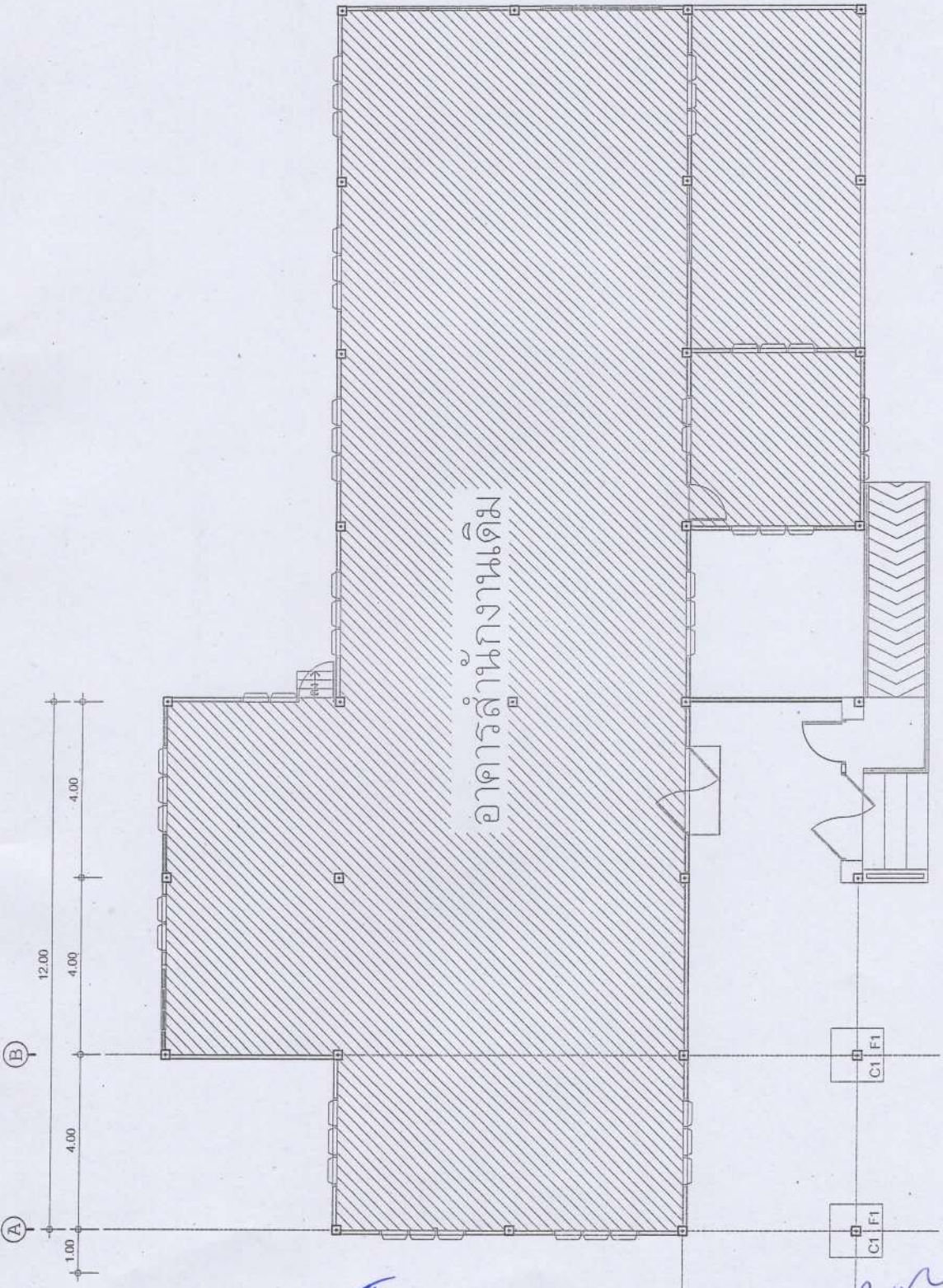

แบบแสดงแปลนฐานราก
SCALE 1 : 100

(ลงชื่อ) _____
(นายแสน ลือชา)

ผู้ส่ง/ขอ/ผู้ส่งจ้าง

(ลงชื่อ) _____
(นายประจักษ์ วัฒนจักร)



OWNER : _____

PROJECT : _____

LOCATION : _____

ARCHITECTS : _____

STRUCTURE ENGINEERS : _____

INTERIOR DESIGNER : _____

ELECTRICAL ENGINEERS : _____

SANITARY ENGINEER : _____

DRAWING TITLE : _____

DATE : _____

REVISION : _____

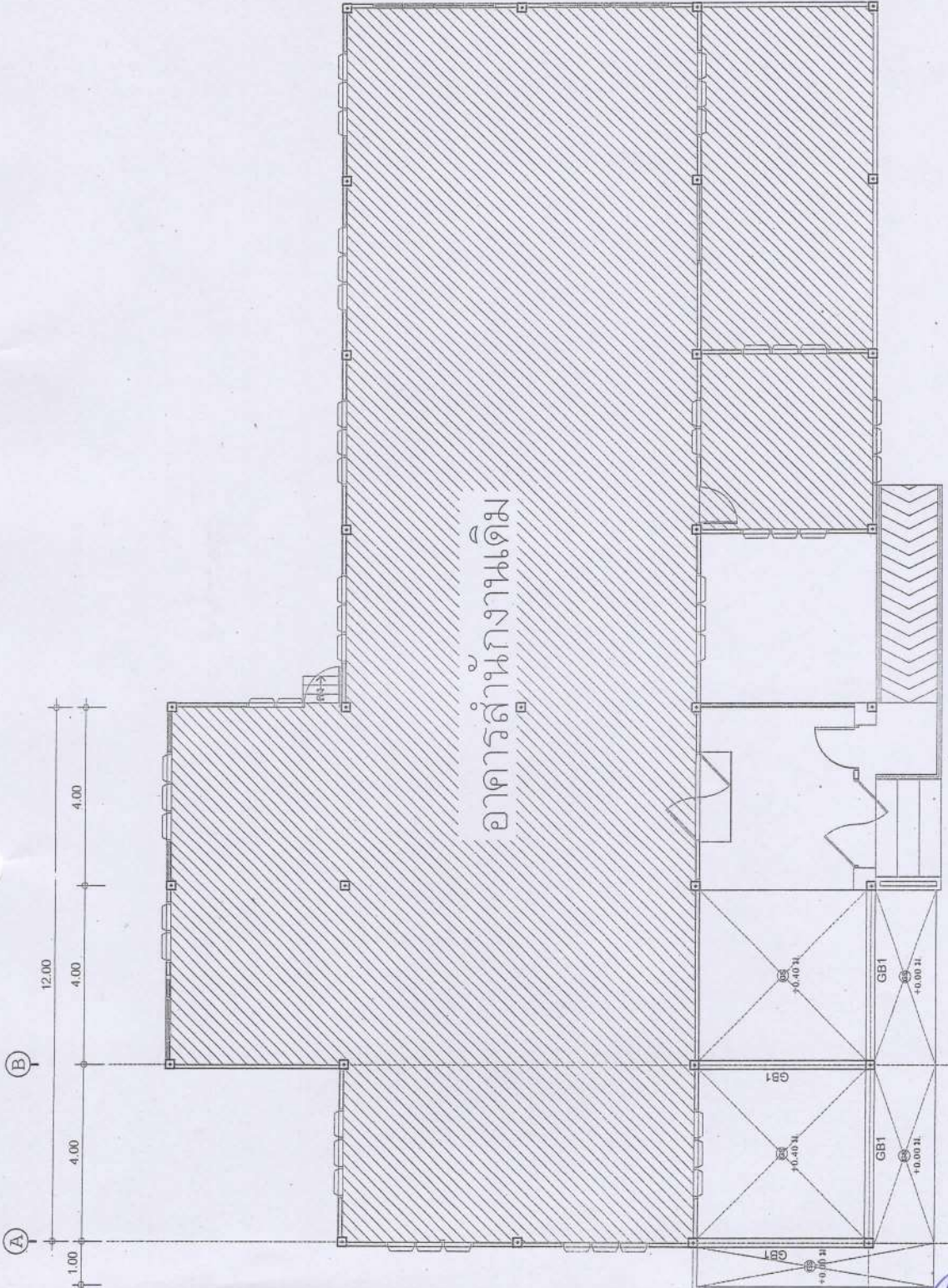

แบบแปลตงแปลนคาน พท
SCALE 1 : 100

(ลงชื่อ) _____
(นายแสน ลือชา)

ผู้ส่/ผู้ส่งจ้าง

(ลงชื่อ) _____
(นายประศน รวมจิตร)



OWNER : _____

โครงการบริหารส่วนตำบล _____

PROJECT : _____

LOCATION : _____

บ้านดอน หมู่ที่ 3 ตำบล _____

อ.เวียงแก่น จ.เชียงราย _____

ARCHITECTS _____

STRUCTURE ENGINEERS _____

นายสุวัฒน์ นภพวงษ์ 081 11381 _____

INTERIOR DESIGNER _____

ELECTRICAL ENGINEERS _____

SANITARY ENGINEER _____

DRAWING TITLE : _____

DRAWN BY : _____

นายสุวัฒน์ นภพวงษ์ 081 11381 _____

CHECKED BY : _____

CHECKED BY : _____

DATE : _____

Remarks : _____

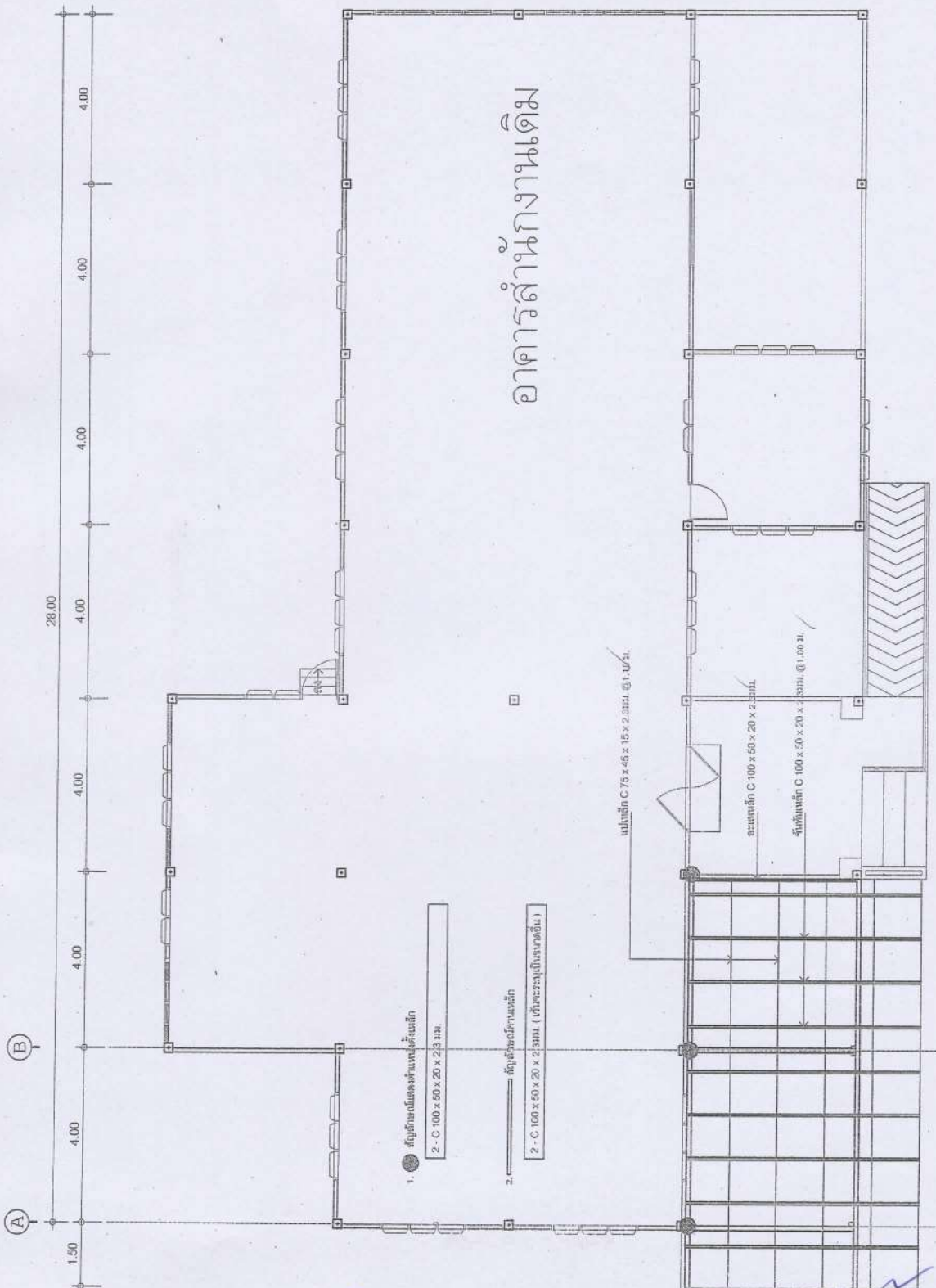

อาคารสำนักงานเดิม

แบบแสดงแปลน โครงสร้างเหล็ก
SCALE 1 : 100

(นางสาว) _____ (นางประภากร รวมจิตร)

(นางสาว) _____ (นางประภากร รวมจิตร)

(นางสาว) _____ (นางประภากร รวมจิตร)

(นางสาว) _____ (นางประภากร รวมจิตร)



(C)	(C)	ระดับพื้น	
↑	↑	หลังคา	
↑	↑	ชั้น 1	
↑	↑	คอกม้อ	

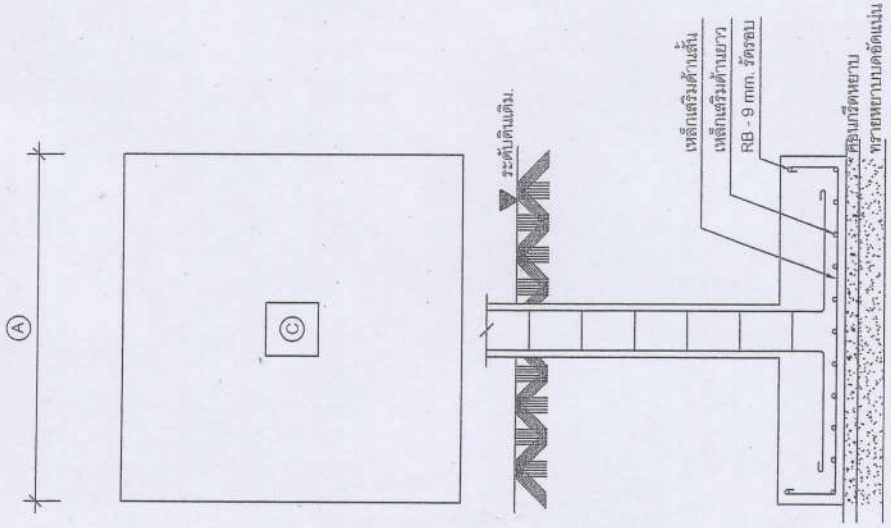

GS

ขนาด	ความกว้าง x ความยาว	ความหนา	เหล็กเสริมด้านบน	เหล็กเสริมด้านล่าง
F1	1.20 x 1.20	0.25	8 - DB 12 mm. #	8 - DB 12 mm. #
F2	---	---	---	---
F3	---	---	---	---
F4	---	---	---	---

(ลงชื่อ) _____
 (นายแสน ล้อชา)

ผู้ส่งขอ/ผู้ส่งจ้าง (ลงชื่อ) _____

(นายประธาน รวมจิตร์) _____
 วิศวกร/ผู้รับจ้าง



ฐานรากวางบนชั้นดินแข็ง ฐานที่หนักปล่อยได้ไม่น้อยกว่า 10.00 ซม. / ตารางเมตร

OWNER : _____

PROJECT : องค์การบริหารส่วนตำบลบ่อ

LOCATION : _____

ARCHITECTS : _____

STRUCTURE ENGINEERS : _____

INTERIOR DESIGNER : _____

ELECTRICAL ENGINEERS : _____

SANITARY ENGINEER : _____

DRAWING TITLE : _____

DATE : _____

CHECKED BY : _____

DRAWING SHEET No. _____

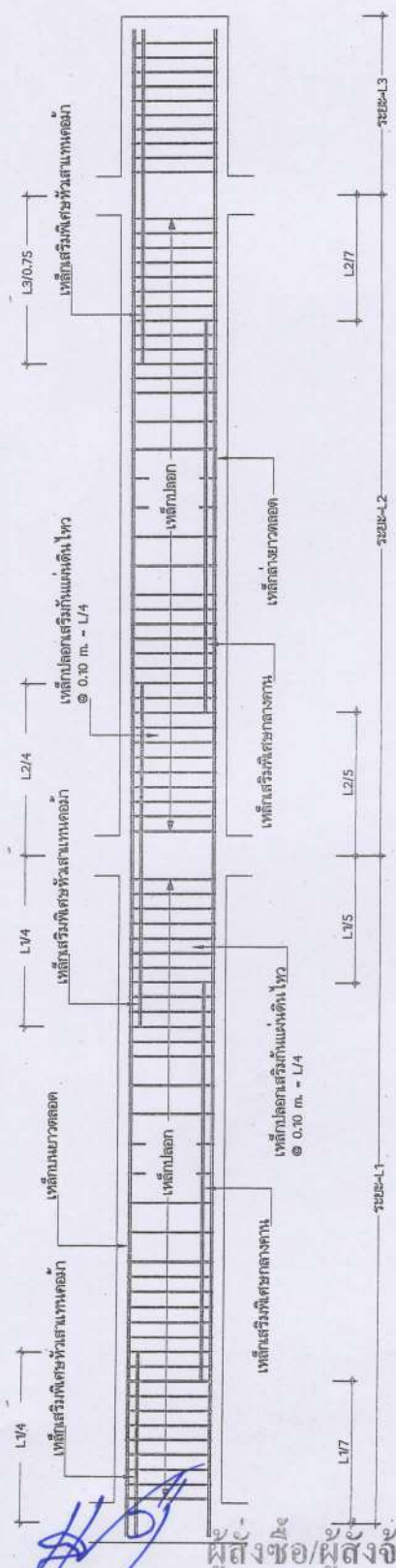

ดา8ko	ปลายคาน	กลางคาน	ต่อเนื่อง
GB1	<p>3-DB 12 มม. 2-DB 12 มม. 1-RB 6 มม. @ 0.15 มม. 3-DB 12 มม.</p>	<p>3-DB 12 มม. 2-DB 12 มม. 1-RB 6 มม. @ 0.15 มม. 3-DB 12 มม.</p>	<p>3-DB 12 มม. 2-DB 12 มม. 1-RB 6 มม. @ 0.15 มม. 3-DB 12 มม.</p>

(ลงชื่อ)

(นายแสน ลือชา)

ผู้ส่งขอ/ผู้ส่งจ้าง

(ลงชื่อ)

(นายประธาน รวมจิตร)



แบบใบเสนอสรุปราคากลางงานก่อสร้างอาคาร

ชื่อโครงการ/งานก่อสร้าง	ต่อเติมสำนักงานที่ทำการองค์การบริหารส่วนตำบลปอ (สำนักปลัด)		
สถานที่ก่อสร้าง	ที่ทำการองค์การบริหารส่วนตำบลปอ ม.3 ต.ปอ อ.เวียงแก่น จ.เชียงราย		
แบบเลขที่	ตามแบบ อบต.ปอ		
หน่วยงานเจ้าของโครงการ/งานก่อสร้าง	องค์การบริหารส่วนตำบลปอ อำเภอเวียงแก่น จังหวัดเชียงราย		
แบบ ปร.4 และ ปร.5 มีจำนวน	1	ชุด	
คำนวณราคาโดย	นท. วิมลวรรณ กอ.	เมื่อวันที่ 8	เดือน สิงหาคม พ.ศ. 2563.

หน่วย:บาท

ลำดับ ที่	รายการ	ค่าก่อสร้าง	หมายเหตุ
1	กลุ่มงาน /งานอาคาร	326,972.69	
2	ค่าใช้จ่ายพิเศษตามข้อกำหนดฯ	9,028.26	
สรุป	รวมราคาก่อสร้างทั้งโครงการ/งานก่อสร้าง	335,000.95	บาท
	รวมงบประมาณทั้งสิ้นคิดเพียง	335,000.00	บาท
	(ตัวอักษร)	สามแสนสามหมื่นบาทถ้วน	

- ผู้รับจ้างพิจารณาราคากลาง ได้ตรวจสอบเห็น

ชอบกับค่าจ้างเหมาก่อสร้างนี้ และให้ยึดถือประมาณการ

นี้เป็นราคากลาง จึงได้ลงลายมือชื่อไว้เป็นหลักฐาน

ลงชื่อ.....ผู้เสนอราคา

()

ประทับตรา (ถ้ามี)

(ลงชื่อ)

(นายแสน ลือชา)

ผู้ส่งชื่อ/ผู้ส่งจ้าง

(ลงชื่อ)

(นายประธาน รวมจิตร)



แบบใบเสนอสรุปค่าก่อสร้างเป็นราคากลาง

กลุ่มงาน/งาน	อาคาร
ชื่อโครงการ/งานก่อสร้าง	ต่อเติมสำนักงานที่ทำการองค์การบริหารส่วนตำบลปอ (สำนักปลัด)
สถานที่ก่อสร้าง	ที่ทำการองค์การบริหารส่วนตำบลปอ ม.3 ต.ปอ อ.เวียงแก่น จ.เชียงราย
แบบเลขที่	ตามแบบ อบต.ปอ
หน่วยงานเจ้าของโครงการ/งานก่อสร้าง	องค์การบริหารส่วนตำบลปอ อำเภอเวียงแก่น จังหวัดเชียงราย
แบบ ปร.4 ที่แนบ มีจำนวน	4 หน้า
คำนวณราคาโดย <i>รศก. วัฒนพร ก่อ</i>	เมื่อวันที่ <i>๕</i> เดือน <i>สิงหาคม</i> พ.ศ. <i>๒๕๖๓</i>

หน่วย:บาท

ลำดับที่	รายการ	ค่างานต้นทุน	Factor F	ค่าก่อสร้าง	หมายเหตุ
1	กลุ่มงาน อาคาร	<i>251,623.60</i>	1.3074	<i>329,972.69</i>	
2	กลุ่มงาน				
3	กลุ่มงาน				
4	กลุ่มงาน				
	<u>เงื่อนไขการใช้ Factor F</u> เงินล่วงหน้าจ่าย...0 % เงินประกันผลงานหัก...0% ดอกเบี้ยเงินกู้.....6% ค่าภาษีมูลค่าเพิ่ม...7%				
รวมค่าก่อสร้าง				<i>329,972.69</i>	บาท

- ผู้รับจ้างพิจารณาราคากลาง ได้ตรวจสอบเห็น
ชอบกับค่าจ้างเหมาก่อสร้างนี้ และให้ยึดถือประมาณการ
นี้เป็นราคากลาง จึงได้ลงลายมือชื่อไว้เป็นหลักฐาน

ลงชื่อ.....ผู้เสนอราคา

()

ประทับตรา (ถ้ามี)

(ลงชื่อ)

(นายแสน ลือชา)

ผู้ส่งข้อ/ผู้ส่งจ้าง

(ลงชื่อ)

(นายประธาน รวมจิตร)



แบบใบเสนอแสดงรายการ ปริมาณงาน และราคา

อาคาร

ชื่อโครงการ/งานก่อสร้าง

ต่อเติมสำนักงานที่ทำการองค์การบริหารส่วนตำบลปอ (สำนักปลัด)

สถานที่ก่อสร้าง

ที่ทำการองค์การบริหารส่วนตำบลปอ ม.3 ต.ปอ อ.เวียงแก่น จ.เชียงราย

ปริมาณวัสดุ

ขนาดกว้าง 4.00 เมตร ยาว 8.00 เมตร พื้นที่ไม่น้อยกว่า 32.00 ตารางเมตร ตามแบบที่ องค์การบริหารส่วนตำบลปอ กำหนด พร้อมป้ายประชาสัมพันธ์ จำนวน 1 ป้าย

แบบเลขที่

ตามแบบ อบต.ปอ

หน่วยงานเจ้าของโครงการ/งานก่อสร้าง

องค์การบริหารส่วนตำบลปอ อำเภอเวียงแก่น จังหวัดเชียงราย

คำนวณราคาโดย *ศอ. วิภาวรรณ*

เมื่อวันที่ *8*

เดือน *สิงหาคม*

พ.ศ. *2563*

ลำดับที่	รายการ	ปริมาณงาน		หน่วย	ราคาต่อหน่วย	ค่าวัสดุ (บาท)		จำนวนเงิน	ค่าแรงงาน (บาท)		รวมค่าวัสดุและแรงงาน (บาท)	หมายเหตุ
		จำนวน	หน่วย			ราคาต่อหน่วย	จำนวนเงิน		จำนวนเงิน	จำนวนเงิน		
1	งานรื้อถอน											
	- งานรื้อถอนป้าย คสล.	1.50	ลบ.ม.	-	-	600.00	700.00	900.00			900.00	รื้อถอนไป
	- งานรื้อถอนผนัง คสล.	0.35	ลบ.ม.	-	-	600.00	210.00	210.00			210.00	รื้อถอนไป
	- งานรื้อถอนเครื่องปรับอากาศ (คอมเพรสเซอร์)	3.00	ชุด	-	-	300.00	900.00	900.00			900.00	
	- งานรื้อถอนเชิงชายไม้เนื้อแข็ง	12.00	ม.	-	-	20.00	240.00	240.00			240.00	รื้อกอง
	- งานรื้อถอนทางลาด คสล. ปูกระเบื้อง	0.30	ลบ.ม.	-	-	600.00	180.00	180.00			180.00	รื้อถอนไป
2	งานดิน											
	- งานปรับพื้นที่ วางผัง ขุดต้นไม้, ดอกไม้	1.00	งาน	-	-	1500.00	1500.00	1500.00			1500.00	
	- งานดินขุดหลุมฐานราก	4.00	ลบ.ม.	-	-	148.00	592.00	592.00			592.00	
	- งานดินถมพื้นวงบดิน	12.80	ลบ.ม.	75.00	960.00	99.00	1269.20	2297.20			2297.20	
3	งานทรายรองพื้น	4.00	ลบ.ม.	280.35	1121.52	91.00	364.00	1485.52			1485.52	
4	งานคอนกรีตหยาบ	0.15	ลบ.ม.	-	-	398.00	59.70	39.40			39.40	
	- ปูนซีเมนต์แลตต์	0.04	ตัน	2610.59	107.81	-	-	107.81			107.81	
	- ทรายหยาบ	0.09	ลบ.ม.	280.35	26.49	-	-	26.49			26.49	
	- ทรายถม	0.15	ลบ.ม.	699.84	98.55	-	-	98.55			98.55	
5	งานคอนกรีตโครงสร้าง 1:2:4	7.45	ลบ.ม.	-	-	498.00	3710.10	3710.10			3710.10	
	- ปูนซีเมนต์แลตต์	2.55	ตัน	2610.59	6651.52	-	-	6651.52			6651.52	
	- ทรายหยาบ	4.47	ลบ.ม.	280.35	1259.29	-	-	1259.29			1259.29	

(นาย *วิภาวรรณ*)



แบบแปลนแสดงรายการ ปริมาณงาน และราคา

อาคาร

กลุ่มงาน/งาน

ชื่อโครงการ/งานก่อสร้าง

สถานที่ก่อสร้าง

ปริมาณงาน

แบบเลขที่

วันที่

ชื่อของเจ้าของโครงการ/งานก่อสร้าง

จำนวนราคาโดย

ต่อเติมสำนักงานที่ทำการองค์การบริหารส่วนตำบล (สำนักปลัด)

ที่ทำการองค์การบริหารส่วนตำบล ม.3 ต.ปอ อ.เวียงแก่น จ.เชียงราย

ขนาดกว้าง 4.00 เมตร ยาว 8.00 เมตร พื้นที่ไม่น้อยกว่า 32.00 ตารางเมตร ตามแบบที่ องค์การบริหารส่วนตำบล กำหนด พร้อมป้าย

ประชาสัมพันธ์ จำนวน 1 ป้าย

ตามแบบ อบต.ปอ

องค์การบริหารส่วนตำบล อำเภอเวียงแก่น จังหวัดเชียงราย

เมื่อวันที่ เดือน พ.ศ.

ลำดับที่	รายการ	ปริมาณงาน		ค่าวัสดุ (บาท)		ค่าแรงงาน (บาท)		รวมค่าวัสดุและแรงงาน (บาท)	หมายเหตุ
		จำนวน	หน่วย	ราคาต่อหน่วย	จำนวนเงิน	ราคาต่อหน่วย	จำนวนเงิน		
5	งานปูน	8.12	ลบ.ม.	699.64	5195.74	-	-	5195.74	
	- ฉันทลาคัดกันขึ้น	32.00	ตร.ม.	50.00	1600.00	5.00	160.00	1760.00	
6	งานเหล็กเสริม	150.96	ก.ก.	-	-	3.90	496.16	496.16	
	- เหล็ก DB 12 ม.ม.	106.56	ก.ก.	18.41	1961.76	-	-	1961.76	
	- เหล็ก RB 6 ม.ม.	44.40	ก.ก.	90.41	906.90	-	-	906.90	
	- ลวดผูกเหล็ก	4.53	ก.ก.	74.77	338.61	-	-	338.61	
7	งานก่อ	49.00	ตร.ม.	24.61	1205.89	5.00	245.00	1450.89	
	- ตะแกรงเหล็ก ศก 4 ม.ม. @ 0.20x0.20# ม.	52.00	ตร.ม.	-	-	80.00	4160.00	4160.00	
	- คอนกรีตบดอัด	676.00	ก้อน	4.67	3156.92	-	-	3156.92	
	- ปูนผสมมอก. 80	0.35	ตัน	2702.49	946.57	-	-	946.57	
	- ทราฮายา	1.56	ลบ.ม.	280.95	437.89	-	-	437.89	
8	งานฉาบ	104.00	ตร.ม.	-	-	82.00	8524.00	8524.00	
	- ปูนผสมมอก. 80	1.25	ตัน	2702.49	3366.76	-	-	3366.76	
	- ทราฮายา	4.16	ลบ.ม.	415.88	1730.10	-	-	1730.10	
9	งานปูพื้นและคานทับหลัง คสล.	20.00	ม.	145.91	2918.25	44.00	880.00	3856.25	
10	งานไม้แบบ	20.00	ตร.ม.	-	-	133.00	2660.00	2660.00	
	- ไม้แบบ (คิด50%)	10.00	ลบ.พ.	579.44	5794.40	-	-	5794.40	
	- ไม้ตะปู	5.00	ก.ก.	35.05	175.25	-	-	175.25	



แบบแปลนแสดงรายการ ปริมาณงาน และราคา

กลุ่มงาน/งาน อาคาร
 ชื่อโครงการ/งานก่อสร้าง ต่อเติมสำนักงานที่ทำการองค์การบริหารส่วนตำบลปอ (สำนักปลัด)
 สถานที่ก่อสร้าง - ที่ทำการองค์การบริหารส่วนตำบลปอ ม.3 ต.ปอ อ.เวียงแก่น จ.เชียงราย
 ปริมาณงาน ขนาดกว้าง 4.00 เมตร ยาว 8.00 เมตร พื้นที่ไม่น้อยกว่า 32.00 ตารางเมตร ตามแบบที่ องค์การบริหารส่วนตำบลปอ กำหนด พร้อมป้าย
 ประชาสัมพันธ์ จำนวน 1 ป้าย

แบบเลขที่ ตามแบบ อบต.ปอ

วันที่ของงานจ้างของโครงการ/งานก่อสร้าง องค์การบริหารส่วนตำบลปอ อำเภอเวียงแก่น จังหวัดเชียงราย

คำนวณราคาโดย **ช.จ.ก. - ช.ท.พ.ว.พ.น.ก.** เดือน **ธันวาคม** พ.ศ. **2567**

ลำดับที่	รายการ	ปริมาณงาน		ค่าวัสดุ (บาท)		ราคาต่อหน่วย	จำนวนเงิน	ค่าแรงงาน (บาท)		รวมค่าวัสดุและ แรงงาน (บาท)	หมายเหตุ
		จำนวน	หน่วย	ราคาต่อหน่วย	จำนวนเงิน			จำนวนเงิน			
11	งานโครงหลังคา										
	เหล็ก C-75X45X15X2.3 มม.	8.00	ท่อน	976.51		-	8028.08	-	-	8028.08	16.00 กก.
	เหล็ก C-100X50X20X2.3 มม.	18.00	ท่อน	597.61		-	9494.98	-	-	9494.98	23.50 กก.
	ปูนฉาบประกอบโครงเหล็ก	551.00	ก.ก.	-		10.00	-	5,510.00	-	5,510.00	รวมควดเชื่อม
	เหล็กคานา Metal Sheet ทน 0.40 มม. (ชนิดสี) กรุณอนวมกันความร้อน	50.00	ตร.ม.	186.67		70.00	9399.50	-	-	12499.50	
	- อุปกรณ์ยึดหลังคา	160.00	ตัว	2.00		-	320.00	-	-	320.00	
	รางน้ำสังกะสี เบอร์ 28 (รวมอุปกรณ์ยึดราง)	9.50	ม.	200.00		25.00	1900.00	237.50	-	2137.50	
	คู่มือรับน้ำฝนสังกะสี	3.50	ม.	250.00		25.00	875.00	47.50	-	922.50	
	งานผนังไม้สังกะสีที่โครงเคร่าเหล็กรูปพรรณชนิดโครงหลังคา	13.00	ตร.ม.	349.00		49.00	4537.00	1157.00	-	5694.00	
12	งานปูกระเบื้องเซรามิกแกรนิตโต้	32.00	ตร.ม.	271.42		174.00	8665.40	5565.00	-	14230.40	
13	งานประตู - หน้าต่าง										
	ม.1. พร้อมอุปกรณ์ติดตั้งครบชุด	1.00	ชุด	11,000.00		-	11,000.00	-	-	11,000.00	รวมค่าแรง
	-ป.2 พร้อมอุปกรณ์ติดตั้งครบชุด	1.00	ชุด	12,997.00		-	12,997.00	-	-	12,997.00	รวมค่าแรง
	-ป.3. พร้อมอุปกรณ์ติดตั้งครบชุด	1.00	ชุด	7,000.00		-	7,000.00	-	-	7,000.00	รวมค่าแรง
	ม.4. พร้อมอุปกรณ์ติดตั้งครบชุด	1.00	ชุด	4,000.00		-	4,000.00	-	-	4,000.00	รวมค่าแรง
	ม.5. พร้อมอุปกรณ์ติดตั้งครบชุด	2.00	ชุด	7,400.00		-	14,800.00	-	-	14,800.00	รวมค่าแรง
14	งานฝ้าเพดาน										
	งานฝ้าเพดานยิปซัมบอร์ด ทน 9 มม. ชนิดธรรมดา	32.00	ตร.ม.	299.21		75.00	7,654.72	2,400.00	-	10,054.72	

แบบข้อเสนอแสดงรายการ ปริมาณงาน และราคา

1. **ชื่อกิจกรรม/งานก่อสร้าง** อาคาร
 2. **สถานที่ก่อสร้าง** ต่อเติมสำนักงานที่ทำการองค์การบริหารส่วนตำบล (สำนักปลัด)
 3. **สถานที่ก่อสร้าง** ที่ทำการองค์การบริหารส่วนตำบล ม.3 ต.ปอ อ.เวียงแก่น จ.เชียงราย
 4. **ปริมาณงาน** ขนาดกว้าง 4.00 เมตร ยาว 8.00 เมตร พื้นที่ไม่น้อยกว่า 32.00 ตารางเมตร ตามแบบที่ องค์การบริหารส่วนตำบล กำหนด พร้อมป้าย
 5. **รายละเอียด** ประชาสัมพันธ์ จำนวน 1 ป้าย
 6. **แบบเลขที่** ตามแบบ อบต.ปอ

7. **หน่วยงานเจ้าของโครงการ/งานก่อสร้าง** องค์การบริหารส่วนตำบล อำเภอเวียงแก่น จังหวัดเชียงราย
 8. **ที่ลงนามราคาโดย** นพ. สอนอรรถพงษ์ เดือน สิงหาคม พ.ศ. ๒๕๕๖

ลำดับที่	รายการ	ปริมาณงาน		ค่าวัสดุ (บาท)		ราคาต่อหน่วย	จำนวนเงิน	ค่าแรงงาน (บาท)	รวมค่าวัสดุและ แรงงาน (บาท)	หมายเหตุ
		จำนวน	หน่วย	ราคาต่อหน่วย	จำนวนเงิน					
1	โครงสร้างเหล็กชุบสังกะสี									
2	ไม้แป้นดานสนมาร์ทบอร์ด หนา 4 มม. โครงเคร่าเหล็กชุบสังกะสี	18.00	ตร.ม.	920.00	150.00	609.00	1680.00			
15	งานสี									
	งานสีหน้าพลาสติก	154.00	ตร.ม.	29.24	80.00	160.00	216.56			
	งานสีกันสนิม	67.60	ตร.ม.	51.09	80.00	400.00	655.45			

(ลงชื่อ)

(นายประธาน รวมจักร)



แบบแปลนแสดงรายการ ปริมาณงาน และราคา

กลุ่มงาน/งาน อาคาร
 ชื่อโครงการ/งานก่อสร้าง ต่อเติมสำนักงานที่ทำการองค์การบริหารส่วนตำบลปอ (สำนักปลัด)
 สถานที่ก่อสร้าง ที่ทำการองค์การบริหารส่วนตำบลปอ ม.3 ต.ปอ อ.เวียงแก่น จ.เชียงราย
 ปริมาณงาน ขนาดกว้าง 4.00 เมตร ยาว 8.00 เมตร พื้นที่ไม่น้อยกว่า 32.00 ตารางเมตร ตามแบบที่ องค์การบริหารส่วนตำบลปอ กำหนด พร้อมป้าย
 ประชาสัมพันธ์ จำนวน 1 ป้าย

แบบเลขที่ ตามแบบ อบต.ปอ

ผู้ว่าราชการจังหวัด/งานก่อสร้าง องค์การบริหารส่วนตำบลปอ อำเภอเวียงแก่น จังหวัดเชียงราย

คำนวณราคาโดย *ว.อ. วิภาวรรณ* เดือน *สิงหาคม* พ.ศ. *2563*

ลำดับที่	รายการ	ปริมาณงาน		ค่าวัสดุ (บาท)		ค่าแรงงาน (บาท)		รวมค่าวัสดุและ แรงงาน (บาท)	หมายเหตุ
		จำนวน	หน่วย	ราคาต่อหน่วย	จำนวนเงิน	ราคาต่อหน่วย	จำนวนเงิน		
16	สายระบบไฟฟ้า								
	1. สายเคเบิลไฟฟ้าลู่ออเรสชั่นต์ครบวงจร 3x36 วัตต์	4.00	ชุด	320.00	1280.00	150.00	600.00	1880.00	
	2. สายเคเบิลไฟฟ้าลู่ออเรสชั่นต์ครบวงจร 3x36 วัตต์	2.00	ชุด	29.22	58.56	80.00	160.00	218.56	
	3. สายเคเบิลไฟฟ้าลู่ออเรสชั่นต์ครบวงจร 3x36 วัตต์	5.00	ชุด	51.09	255.45	80.00	400.00	655.45	
	4. สายเคเบิลไฟฟ้าลู่ออเรสชั่นต์ครบวงจร 3x36 วัตต์	1.00	ชุด	96400.00	96400.00	1500.00	1500.00	97900.00	
	5. สายเคเบิลไฟฟ้าลู่ออเรสชั่นต์ครบวงจร 3x36 วัตต์	3.00	ชุด	-	-	1500.00	4500.00	4500.00	
	6. สายเคเบิลไฟฟ้าลู่ออเรสชั่นต์ครบวงจร 3x36 วัตต์	1.00	งาน	3000.00	3000.00	1000.00	1000.00	4000.00	
รวมท่อร้อยสายไฟ อุปกรณ์ประกอบระบบไฟฟ้า									
รวมท่อร้อยสายไฟ อุปกรณ์ต่อไฟ สายไฟฟ้า									
รวมค่าวัสดุและแรงงาน								251,683.60	

- ผู้รับจ้างพิจารณาราคากลาง ได้ตรวจสอบเห็น

ชอบกับค่าจ้างเหมาก่อสร้างนี้ และให้ยึดถือประมาณการ

นี้เป็นราคากลาง จึงได้ลงลายมือชื่อไว้เป็นหลักฐาน

ลงชื่อ.....ผู้เสนอราคา

.....
 ประทับตรา (ถ้ามี)

[Signature]



(นายประธาน รวมจักร)



(สำหรับการจ้าง)

เรียน นายกองการบริหารส่วนตำบลปอ

๑. ข้าพเจ้า น.จ.ศ. วัฒนพร วัฒนกิจ ที่อยู่ ๕๙ ม.๑ ต.ปอ ๒๐๑๖๗

๑.๖๐๐๐๐๐ บาท โทร. ๐๘๑-๘๔๔ ๙๐๖๒ ผู้ลงนามข้างท้ายนี้ได้

พิจารณาเงื่อนไขต่างๆในเอกสารการเสนอราคาจ้างโดยตลอดและยอมรับข้อกำหนดและเงื่อนไขนั้นแล้ว

รวมทั้งรับรองว่าข้าพเจ้าเป็นผู้มีคุณสมบัติครบถ้วนตามที่กำหนดและไม่เป็นผู้ทำงานของทางราชการ

๒. ข้าพเจ้าขอเสนอที่จะทำงาน ๓๑๓๓ ไร่ ๑๐๖๖๖ ไร่ ๓๑๓๓ ไร่ ๑๐๖๖๖ ไร่ ๓๑๓๓ ไร่ ๑๐๖๖๖ ไร่

๑๖๖๖๖๖ (ไร่)

เป็นเงินทั้งสิ้น ๓๓๔,๐๐๐ บาท (สามแสนสามหมื่นบาทถ้วน) ไม่รวม

ภาษีมูลค่าเพิ่ม () รวมภาษีมูลค่าเพิ่ม จำนวน ๑๑,๑๑๑.๑๕ บาท ตลอดจนภาษีอากร

อื่น ๆ และค่าใช้จ่ายที่ส่งไปเรียบร้อยแล้ว

๓. คำเสนอนี้จะยื่นอยู่เป็นระยะเวลา ๑๒๐ วัน นับแต่วันเปิดซองใบเสนอราคา และองค์การ

บริหารส่วนตำบลอาจรับคำเสนอนี้ ณ เวลาใดก็ได้ก่อนที่จะครบกำหนดระยะเวลาดังกล่าว หรือระยะเวลาที่

ได้ยึดไปตามเหตุผลอันสมควรที่องค์การบริหารส่วนตำบลร้องขอ

๔. กำหนดเวลาส่งมอบ ข้าพเจ้ารับรองที่จะเริ่มทำงานตามสัญญาทันที หรือทันทีที่ได้รับแจ้งจาก

องค์การบริหารส่วนตำบลว่าให้เริ่มทำงานตามสัญญา และจะส่งมอบงานตามเอกสารใบเสนอราคา โดย

ครบถ้วนถูกต้องภายใน ๑๐ วัน นับถัดจากวันเริ่มทำงานตามสัญญา

๕. ในกรณีที่ข้าพเจ้าได้รับการพิจารณาให้ชนะการเสนอราคา ข้าพเจ้ารับรองที่จะทำสัญญาตาม

แบบสัญญาจ้างแนบท้ายเอกสารการจัดจ้างโดยวิธีตกลงราคา กับองค์การบริหารส่วนตำบลปอ ภายใน

๗ วัน นับถัดจากวันที่ได้รับหนังสือแจ้งให้ไปทำสัญญา

๖. ข้าพเจ้ายอมรับว่าองค์การบริหารส่วนตำบล ไม่มีความผูกพันที่จะรับคำเสนอนี้หรือใบเสนอ ราคา

ใด ๆ รวมทั้งไม่ต้องรับผิดชอบในค่าใช้จ่ายใด ๆ อันอาจเกิดขึ้นในการที่ข้าพเจ้าได้เข้าเสนอราคา

๗. ข้าพเจ้าได้ตรวจทานตัวเลขและตรวจสอบเอกสารต่าง ๆ ที่ได้ยื่นพร้อมใบเสนอราคานี้โดย

ละเอียดแล้ว และเข้าใจดีว่าองค์การบริหารส่วนตำบลไม่ต้องรับผิดชอบใดๆ ในความผิดพลาด หรือตกหล่น

๘. ใบเสนอราคานี้ได้ยื่นเสนอโดยบริสุทธิ์ยุติธรรม และปราศจากกลฉ้อฉลหรือการสมรู้ร่วมคิดกัน

โดยไม่ ชอบด้วยกฎหมายกับบุคคลใดบุคคลหนึ่ง หรือหลายบุคคล หรือกับห้างหุ้นส่วนบริษัทใด ๆ ที่ได้ยื่น

เสนอราคาใน คราวเดียวกัน

เสนอมา ณ วันที่ ๕ เดือน ๖ พ.ศ. ๖๓

ประธานกรรมการ

มติ กรรมการ

(ลงชื่อ) กรรมการ

ผู้ส่งชื่อ/ผู้ตั้งพิมพ์ (ลงชื่อ) ผู้รับจ้าง

(นายณัฐ ลือชา) ประทับตรา (ผู้มี) ประธาน (รวมมิตร)

