



คำสั่ง องค์การบริหารส่วนตำบลปอ

ที่ ๕๔๓ / ๒๕๖๓

เรื่อง แต่งตั้ง คณะกรรมการซื้อหรือจ้างโดยวิธีเฉพาะเจาะจง คณะกรรมการตรวจรับพัสดุ และผู้ควบคุมงาน  
สำหรับการจ้างปรับปรุงลานกีฬา หมู่บ้านศิลาแดง หมู่ ๑๖ ตำบลปอ โดยวิธีเฉพาะเจาะจง

ด้วย องค์การบริหารส่วนตำบลปอ มีความประสงค์จะ จ้างปรับปรุงลานกีฬา หมู่บ้านศิลาแดง หมู่ ๑๖ ตำบลปอ โดยวิธีเฉพาะเจาะจง และเพื่อให้เป็นไปตามระเบียบกระทรวงการคลังว่าด้วยการจัดซื้อจัดจ้างและการบริหารพัสดุภาครัฐ พ.ศ. ๒๕๖๐ จึงขอแต่งตั้งรายชื่อต่อไปนี้เป็น คณะกรรมการซื้อหรือจ้างโดยวิธีเฉพาะเจาะจง คณะกรรมการตรวจรับพัสดุ และผู้ควบคุมงาน สำหรับการจ้างปรับปรุงลานกีฬา หมู่บ้านศิลาแดง หมู่ ๑๖ ตำบลปอ โดยวิธีเฉพาะเจาะจง

คณะกรรมการซื้อหรือจ้างโดยวิธีเฉพาะเจาะจง

- |   |                |
|---|----------------|
| ๑. นางสาวกรรณิการ์ ชัยวงศ์<br>หัวหน้าสำนักปลัด        | ประธานกรรมการฯ |
| ๒. สิบเอกหญิงวนิดา ศรีไกรรส<br>นักวิชาการคลังชำนาญการ | กรรมการ        |
| ๓. นางมนธิชา ลือชา<br>นักจัดการงานทั่วไป              | กรรมการ        |

อำนาจและหน้าที่

๑. พิจารณาคุณสมบัติและราคาของผู้ประกอบการที่มายื่นข้อเสนอให้เป็นไปตามเงื่อนไขที่กำหนด  
ในหนังสือเชิญชวน

๒. พิจารณาคัดเลือกผู้ประกอบการตามหลักเกณฑ์การพิจารณาข้อเสนอที่กำหนดไว้ในหนังสือเชิญ  
ชวน

๓. รายงานผลการพิจารณาและเสนอความเห็น ต่อหัวหน้าหน่วยงานของรัฐ  
การกำหนดระยะเวลาในการพิจารณาผลการเสนอราคา

กำหนดระยะเวลาในการพิจารณาผลการเสนอราคาให้แล้วเสร็จภายใน ๕ วัน นับถัดจากวันเสนอ  
ราคา

คณะกรรมการตรวจรับพัสดุ

- |  |                |
|--|----------------|
| ๑. นายเจษฎา โป่งวงศ์<br>นักวิชาการเกษตร          | ประธานกรรมการฯ |
| ๒. นางพนาวรรณ วิชาชัย<br>นักสันทนากการปฏิบัติการ | กรรมการ        |
| ๓. นายจิรายุทธ คีตงาม<br>นิติกร                  | กรรมการ        |

๔. นายทิวา เกษตรสุขถาวร กรรมการ

ประชาคมหมู่บ้าน

๕. นายกิตติ เกษตรสุขถาวร กรรมการ

ผู้แทนชุมชน

อำนาจและหน้าที่

ทำการตรวจรับพัสดุตามเงื่อนไขของสัญญาหรือข้อตกลงนั้น ให้เป็นไปตามระเบียบกระทรวงการคลังว่าด้วยการจัดซื้อจัดจ้างและการบริหารพัสดุภาครัฐ พ.ศ.๒๕๖๐ ข้อ ๑๗๕

ผู้ควบคุมงาน

๑. นายสุริยา หัตถก่อง ผู้ควบคุมงาน

นายช่างโยธาชำนาญงาน

อำนาจและหน้าที่

ควบคุมงาน ให้เป็นไปตามระเบียบกระทรวงการคลังว่าด้วยการจัดซื้อจัดจ้างและการบริหารพัสดุภาครัฐ พ.ศ.๒๕๖๐ ข้อ ๑๗๘

ตั้ง ณ วันที่ ๒๕ พฤษภาคม พ.ศ. ๒๕๖๓

(นายแสน ลือชา)

นายกองค์การบริหารส่วนตำบลปอ



## สัญญาจ้างก่อสร้าง

สัญญาเลขที่ ๖๓๐๗๒๒๐๐๔๖๗๔

สัญญาฉบับนี้ทำขึ้น ณ องค์การบริหารส่วนตำบลปอ ตำบล/แขวง ปอ อำเภอ/เขต เวียงแก่น จังหวัด เชียงราย เมื่อวันที่ ๙ กรกฎาคม ๒๕๖๓ ระหว่าง องค์การบริหารส่วนตำบลปอ โดย นายแสน ลือชา ซึ่งต่อไปในสัญญานี้เรียกว่า "ผู้ว่าจ้าง" ฝ่ายหนึ่ง กับ ห้างหุ้นส่วนจำกัด กังวาลย์พาณิชย์ ก่อสร้าง ซึ่งจดทะเบียนเป็นนิติบุคคลณ สำนักงานทะเบียนหุ้นส่วนบริษัท จังหวัดเชียงราย กรมพัฒนาธุรกิจการค้า กระทรวงพาณิชย์ มีสำนักงานใหญ่อยู่ เลขที่ ๑๑๐ หมู่ ๑ ตำบล/แขวง ม่วงยาย อำเภอ/เขต เวียงแก่น จังหวัด เชียงราย โดยนายกังวาน พุ่งกิจสกุล ผู้มีอำนาจลงนามผูกพันนิติบุคคลปรากฏตามหนังสือรับรองของ สำนักงานทะเบียนหุ้นส่วนบริษัท จังหวัดเชียงราย กรมพัฒนาธุรกิจการค้า กระทรวงพาณิชย์ ที่ ลงวันที่ ๓๑ มกราคม ๒๕๖๒ แนบท้ายสัญญานี้ ซึ่งต่อไปในสัญญานี้เรียกว่า "ผู้รับจ้าง" อีกฝ่ายหนึ่ง

คู่สัญญาได้ตกลงกันมีข้อความดังต่อไปนี้

### ข้อ ๑. ข้อตกลงว่าจ้าง

ผู้ว่าจ้างตกลงจ้างและผู้รับจ้างตกลงรับจ้างทำงาน ปรับปรุงลานกีฬา หมู่บ้านศิลาแดง หมู่ ๑๖ ตำบลปอ โดยวิธีเฉพาะเจาะจง ณ บ้านศิลาแดง หมู่ ๑๖ ตำบล/แขวง ปอ อำเภอ/เขต เวียงแก่น จังหวัด เชียงราย รายละเอียดดังนี้

๑. เทลานคอนกรีตเสริมเหล็กพื้นที่ไม่น้อยกว่า ๒๓๑.๐๐ ตารางเมตร หนาเฉลี่ย ๐.๑๐ เมตร
๒. ก่อสร้างเวทีและตาดคอนกรีตข้างเวที กว้าง ๗.๐๐ เมตร ยาว ๑๔.๐๐ เมตร
๓. ต่อเติมอาคารอเนกประสงค์กว้าง ๖.๐๐ เมตร ยาว ๑๒.๐๐ เมตร
๔. ก่อสร้างห้องน้ำขนาด ๓.๑๐ เมตร ยาว ๕.๐๐ เมตร

พร้อมป้ายประชาสัมพันธ์โครงการ จำนวน ๑ ชุด ตามข้อกำหนดและเงื่อนไขแห่งสัญญานี้รวมทั้งเอกสารแนบท้ายสัญญา ผู้รับจ้างตกลงที่จะจัดหาแรงงานและวัสดุ เครื่องมือเครื่องใช้ ตลอดจนอุปกรณ์ต่างๆ ชนิดดีเพื่อใช้ในการจ้างตามสัญญานี้

### ข้อ ๒. เอกสารอันเป็นส่วนหนึ่งของสัญญา

เอกสารแนบท้ายสัญญาดังต่อไปนี้ให้ถือเป็นส่วนหนึ่งของสัญญานี้

- ๒.๑ ผนวก ๑ แบบบูรณาการละเอียด จำนวน ๑๐ (สิบ) หน้า
- ๒.๒ ผนวก ๒ แบบบูรณาการละเอียด (ต่อ) จำนวน ๑๑ (สิบเอ็ด) หน้า
- ๒.๓ ผนวก ๓ ใบแจ้งปริมาณงานและราคา จำนวน ๑๐ (สิบ) หน้า
- ๒.๔ ผนวก ๔ ใบเสนอราคา จำนวน ๑ (หนึ่ง) หน้า
- ๒.๕ ผนวก ๕ ตัวอย่างแบบป้าย จำนวน ๔ (สี่) หน้า
- ๒.๖ ผนวก ๖ สูตรปรับราคาค่า K จำนวน ๗ (เจ็ด) หน้า



ความใดในเอกสารแนบท้ายสัญญาที่ขัดหรือแย้งกับข้อความในสัญญานี้ ให้ใช้ข้อความในสัญญานี้ บังคับ และในกรณีที่เอกสารแนบท้ายสัญญาขัดแย้งกันเอง ผู้รับจ้างจะต้องปฏิบัติตามคำวินิจฉัยของผู้ว่าจ้าง คำวินิจฉัยของผู้ว่าจ้างให้ถือเป็นที่สุด และผู้รับจ้างไม่มีสิทธิเรียกร้องค่าจ้าง ค่าเสียหายหรือค่าใช้จ่ายใดๆ เพิ่มเติมจากผู้ว่าจ้างทั้งสิ้น

### ข้อ ๓. หลักประกันการปฏิบัติตามสัญญา

ในขณะที่ทำสัญญานี้ผู้รับจ้างได้นำหลักประกันเป็น เงินสด เป็นจำนวนเงิน ๒๐,๘๕๐ บาท (สองหมื่นแปดร้อยห้าสิบบาทถ้วน) ซึ่งเท่ากับร้อยละ ๕ (ห้า) ของราคาค่าจ้างตามสัญญา มามอบให้แก่ผู้ว่าจ้างเพื่อเป็นหลักประกันการปฏิบัติตามสัญญานี้

กรณีผู้รับจ้างใช้หนังสือค้ำประกันมาเป็นหลักประกันการปฏิบัติตามสัญญา หนังสือค้ำประกันดังกล่าวจะต้องออกโดยธนาคารที่ประกอบกิจการในประเทศไทย หรือโดยบริษัทเงินทุนหรือบริษัทเงินทุนหลักทรัพย์ที่ได้รับอนุญาตให้ประกอบกิจการเงินทุนเพื่อการพาณิชย์และประกอบธุรกิจ ค้ำประกันตามประกาศของธนาคารแห่งประเทศไทย ตามรายชื่อบริษัทเงินทุนที่ธนาคารแห่งประเทศไทยแจ้งเวียนให้ทราบตามแบบที่คณะกรรมการนโยบายการจัดซื้อจัดจ้างและการบริหารพัสดุภาครัฐกำหนดหรืออาจเป็นหนังสือค้ำประกันอิเล็กทรอนิกส์ตามวิธีการที่กรมบัญชีกลางกำหนดก็ได้ และจะต้องมีอายุการค้ำประกันตลอดไปจนกว่าผู้รับจ้างพ้นข้อผูกพันตามสัญญานี้

หลักประกันที่ผู้รับจ้างนำมามอบให้ตามวรรคหนึ่ง จะต้องมียุครอบคลุมความรับผิดชอบของผู้รับจ้างตลอดอายุสัญญา ถ้าหลักประกันที่ผู้รับจ้างนำมามอบให้ดังกล่าวลดลงหรือเสื่อมค่าลง หรือมีอายุไม่ครอบคลุมถึงความรับผิดชอบของผู้รับจ้างตลอดอายุสัญญา ไม่ว่าจะด้วยเหตุใดๆ ก็ตาม รวมถึงกรณี ผู้รับจ้างส่งมอบงานล่าช้าเป็นเหตุให้ระยะเวลาแล้วเสร็จหรือวันครบกำหนดความรับผิดชอบในความชำรุดบกพร่องตามสัญญาเปลี่ยนแปลงไป ไม่ว่าจะเกิดขึ้นคราวใด ผู้รับจ้างต้องหาหลักประกันใหม่หรือหลักประกันเพิ่มเติมให้มีจำนวนครบถ้วนตามวรรคหนึ่งนำมามอบให้แก่ผู้ว่าจ้างภายใน ๗ (เจ็ด) วัน นับถัดจากวันที่ได้รับแจ้งเป็นหนังสือจากผู้ว่าจ้าง

หลักประกันที่ผู้รับจ้างนำมามอบไว้ตามข้อนี้ ผู้ว่าจ้างจะคืนให้แก่ผู้รับจ้าง โดยไม่มีดอกเบี้ย เมื่อผู้รับจ้างพ้นจากข้อผูกพัน และความรับผิดชอบตามสัญญานี้แล้ว

### ข้อ ๔ (ข) ค่าจ้างและการจ่ายเงิน

ผู้ว่าจ้าง ตกลงจ่าย และผู้รับจ้างตกลงรับเงินค่าจ้างจำนวนเงิน ๔๑๗,๐๐๐.๐๐ บาท (สี่แสนหนึ่งหมื่นเจ็ดพันบาทถ้วน) ซึ่งได้รวมภาษีมูลค่าเพิ่ม จำนวน ๒๗,๒๘๐.๓๗ บาท (สองหมื่นเจ็ดพันสองร้อยแปดสิบบาทสามสิบเจ็ดสตางค์) ตลอดจน ภาษีอากรอื่น ๆ และค่าใช้จ่ายทั้งปวงด้วยแล้ว โดยถือราคาเหมารวม เป็นเกณฑ์ และกำหนดการจ่ายเงิน เป็นงวด ๆ ดังนี้

งวดที่ ๑ เป็นจำนวนเงิน ๔๑๗,๐๐๐.๐๐ บาท (สี่แสนหนึ่งหมื่นเจ็ดพันบาทถ้วน) เมื่อผู้รับจ้างได้ปฏิบัติงาน ปรับปรุงลานกีฬา หมู่บ้านศิลาแดง หมู่ ๑๖ ตำบลปอ ให้แล้วเสร็จภายใน ๘ ตุลาคม ๒๕๖๓

### ข้อ ๕. เงินค่าจ้างล่วงหน้า

ผู้ว่าจ้างตกลงจ่ายเงินค่าจ้างล่วงหน้าให้แก่ผู้รับจ้างเป็นจำนวนเงิน - บาท ซึ่งเท่ากับร้อยละ - ของราคาค่าจ้าง ตามสัญญาที่ระบุไว้ในข้อ ๔

เงินค่าจ้างล่วงหน้าดังกล่าวจะจ่ายให้ภายหลังจากที่ผู้รับจ้างได้วางหลักประกันการรับเงินค่าจ้างล่วงหน้าเป็น - เต็มตามจำนวนเงินค่าจ้างล่วงหน้านั้นให้แก่ผู้ว่าจ้าง ผู้รับจ้างจะต้องออกไปเสร็จรับเงินค่าจ้างล่วงหน้า ตามแบบที่ผู้ว่าจ้างกำหนดให้ และผู้รับจ้างตกลงที่จะกระทำตามเงื่อนไขอันเกี่ยวกับการใช้จ่ายและการใช้คืนเงินค่าจ้างล่วงหน้าดังกล่าวนี้



๕.๑ ผู้รับจ้างจะใช้เงินค่าจ้างล่วงหน้าเพื่อเป็นค่าใช้จ่ายในการปฏิบัติงานตามสัญญาเท่านั้นหากผู้รับจ้างใช้จ่ายเงินค่าจ้างล่วงหน้า หรือส่วนใดส่วนหนึ่งของเงินค่าจ้างล่วงหน้าในทางอื่นผู้ว่าจ้างอาจจะเรียกเงินค่าจ้างล่วงหน้าคืนจากผู้รับจ้างหรือบังคับเอาจากหลักประกันการรับเงินค่าจ้างล่วงหน้าได้ทันที

๕.๒ เมื่อผู้ว่าจ้างเรียกร้อง ผู้รับจ้างต้องแสดงหลักฐานการใช้จ่ายเงินค่าจ้างล่วงหน้าเพื่อพิสูจน์ว่าได้เป็นไปตามข้อ ๕.๑ ภายในกำหนด ๑๕ (สิบห้า) วัน นับถัดจากวันได้รับแจ้งเป็นหนังสือจากผู้ว่าจ้างหากผู้รับจ้างไม่อาจแสดงหลักฐานดังกล่าวภายในกำหนด ๑๕ (สิบห้า) วัน ผู้ว่าจ้างอาจเรียกเงินค่าจ้างล่วงหน้าคืนจากผู้รับจ้าง หรือบังคับเอาจากหลักประกันการรับเงินค่าจ้างล่วงหน้าได้ทันที

๕.๓ (ข) (สำหรับสัญญาที่เป็นราคาเหมารวม)

ในการจ่ายเงินค่าจ้างให้แก่ผู้รับจ้างตามข้อ ๔ ผู้ว่าจ้างจะหักเงินค่าจ้างในแต่ละงวดเพื่อชดเชยคืนเงินค่าจ้างล่วงหน้าไว้จำนวนร้อยละ - ของจำนวนเงินค่าจ้างในแต่ละงวดจนกว่าจำนวนเงินไว้จะครบตามจำนวนเงินที่หักค่าจ้างล่วงหน้าที่ผู้รับจ้างได้รับไปแล้ว ยกเว้นค่าจ้างงวดสุดท้ายจะหักไว้เป็นจำนวนเท่ากับจำนวนเงินค่าจ้างล่วงหน้าที่เหลือทั้งหมด

๕.๔ เงินจำนวนใด ๆ ก็ตามที่ผู้รับจ้างจะต้องจ่ายให้แก่ผู้ว่าจ้างเพื่อชำระหนี้หรือเพื่อชดเชยความรับผิดชอบต่างๆ ตามสัญญา ผู้ว่าจ้างจะหักเอาจากเงินค่าจ้างงวดที่จะจ่ายให้แก่ผู้รับจ้างก่อนที่จะหักชดเชยคืนเงินค่าจ้างล่วงหน้า

๕.๕ ในกรณีที่มีการบอกเลิกสัญญา หากเงินค่าจ้างล่วงหน้าที่เหลือเกินกว่าจำนวนเงินที่ผู้รับจ้างจะได้รับหลังจากหักชดเชยในกรณีอื่นแล้ว ผู้รับจ้างจะต้องจ่ายคืนเงินจำนวนที่เหลือนั้นให้แก่ผู้ว่าจ้าง ภายใน ๗ (เจ็ด) วัน นับถัดจากวันได้รับแจ้งเป็นหนังสือจากผู้ว่าจ้าง

๕.๖ (ข) (สำหรับสัญญาที่เป็นราคาเหมารวม)

ผู้ว่าจ้างจะคืนหลักประกันการรับเงินค่าจ้างล่วงหน้าให้แก่ผู้รับจ้างต่อเมื่อผู้ว่าจ้างได้หักเงินค่าจ้างไว้ครบจำนวนเงินค่าจ้างล่วงหน้าตามข้อ ๕.๓ (ข)

**ข้อ ๖. การหักเงินประกันผลงาน**

ในการจ่ายเงินค่าจ้างให้แก่ผู้รับจ้างแต่ละงวด ผู้ว่าจ้างจะหักเงินจำนวนร้อยละ - ของเงินที่ต้องจ่ายในงวดนั้นเพื่อเป็นประกันผลงาน ในกรณีที่เงินประกันผลงานถูกหักไว้แล้วเป็นจำนวนเงินไม่ต่ำกว่า - บาท ผู้รับจ้างมีสิทธิที่จะขอเงินประกันผลงานคืน โดยนำหนังสือค้ำประกันของธนาคารหรือหนังสือค้ำประกันอิเล็กทรอนิกส์ซึ่งออกโดยธนาคารภายในประเทศ มามอบให้ผู้ว่าจ้างเพื่อเป็นหลักประกันแทนก็ได้

ผู้ว่าจ้างจะคืนเงินประกันผลงาน และ/หรือหนังสือค้ำประกันของธนาคารดังกล่าวแก่ผู้รับจ้างหนึ่งโดยไม่มีดอกเบี้ยให้แก่ผู้รับจ้างพร้อมกับการจ่ายเงินค่าจ้างงวดสุดท้าย

**ข้อ ๗ (ข) กำหนดเวลาแล้วเสร็จและสิทธิของผู้ว่าจ้างในการบอกเลิกสัญญา**

ผู้รับจ้างต้องส่งมอบงานโดยครบถ้วนถูกต้องภายในกำหนด ๙๐ วัน โดยเริ่มทำงานที่รับจ้างภายในวันที่ ๑๐ กรกฎาคม ๒๕๖๓ และจะต้องทำงานให้แล้วเสร็จบริบูรณ์ภายในวันที่ ๘ ตุลาคม ๒๕๖๓ ถ้าผู้รับจ้างมิได้ลงมือทำงานภายในกำหนดเวลา หรือไม่สามารทำงานให้แล้วเสร็จตามกำหนดเวลา หรือมีเหตุให้เชื่อได้ว่าผู้รับจ้างไม่สามารถทำงานให้แล้วเสร็จภายในกำหนดเวลา หรือจะแล้วเสร็จล่าช้าเกินกว่ากำหนดเวลา หรือผู้รับจ้างทำผิดสัญญาข้อใดข้อหนึ่ง หรือตกเป็นผู้ถูกพิทักษ์ทรัพย์เด็ดขาด หรือตกเป็นผู้ล้มละลาย หรือเพิกเฉยไม่ปฏิบัติตามคำสั่งของคณะกรรมการตรวจรับพัสดุหรือผู้ควบคุมงานหรือบริษัทที่ปรึกษาซึ่งได้รับมอบอำนาจจากผู้ว่าจ้าง ผู้ว่าจ้างมีสิทธิที่จะบอกเลิกสัญญานี้ได้ และมีสิทธิจ้างผู้รับจ้างรายใหม่เข้าทำงานของผู้รับจ้างให้ลุกลงไปด้วย การใช้สิทธิบอกเลิกสัญญานั้นไม่กระทบสิทธิของผู้ว่าจ้างที่จะเรียกร้องค่าเสียหายจากผู้รับจ้าง



การที่ผู้ว่าจ้างไม่ใช้สิทธิเลิกสัญญาดังกล่าวข้างต้นไม่เป็นเหตุให้ผู้รับจ้างพ้นจากความรับผิดชอบตามสัญญา

#### ข้อ ๘ ความรับผิดชอบในความชำรุดบกพร่องของงานจ้าง

เมื่องานแล้วเสร็จบริบูรณ์ และผู้ว่าจ้างได้รับมอบงานจากผู้รับจ้างหรือจากผู้รับจ้างรายใหม่ ในกรณีที่มีการบอกเลิกสัญญาตามข้อ ๗ หากมีเหตุชำรุดบกพร่องหรือเสียหายเกิดขึ้นจากการจ้างนี้ ภายในกำหนด ๒ (สอง) ปี นับถัดจากวันที่ได้รับมอบงานดังกล่าว ซึ่งความชำรุดบกพร่องหรือเสียหายนั้นเกิดจากความบกพร่องของผู้รับจ้างอันเกิดจากการใช้วัสดุที่ไม่ถูกต้องหรือทำไว้ไม่เรียบร้อย หรือทำไม่ถูกต้องตามมาตรฐานแห่งหลักวิชา ผู้รับจ้างจะต้องรีบทำการแก้ไข ให้เป็นที่เรียบร้อยโดยไม่ชักช้า โดยผู้ว่าจ้างไม่ต้องออกเงินใดๆ ในการนี้ทั้งสิ้น หากผู้รับจ้างไม่กระทำการดังกล่าวภายในกำหนด ๑๕ (สิบห้า) วัน นับถัดจากวันที่ได้รับแจ้งเป็นหนังสือจาก ผู้ว่าจ้างหรือไม่ทำการแก้ไขให้ถูกต้องเรียบร้อยภายในเวลาที่ผู้ว่าจ้างกำหนด ให้ผู้ว่าจ้างมีสิทธิที่จะทำการนั้นเองหรือจ้างผู้อื่นให้ทำงานนั้น โดยผู้รับจ้างต้องเป็นผู้ออกค่าใช้จ่ายเองทั้งสิ้น

ในกรณีเร่งด่วนจำเป็นต้องรีบแก้ไขเหตุชำรุดบกพร่องหรือเสียหายโดยเร็ว และไม่อาจรอให้ผู้รับจ้างแก้ไข ในระยะเวลาที่กำหนดไว้ตามวรรคหนึ่งได้ ผู้ว่าจ้างมีสิทธิเข้าจัดการแก้ไขเหตุชำรุดบกพร่องหรือเสียหายนั้นเอง หรือจ้างผู้อื่นให้ซ่อมแซมความชำรุดบกพร่องหรือเสียหาย โดยผู้รับจ้าง ต้องรับผิดชอบชำระค่าใช้จ่ายทั้งหมด

การที่ผู้ว่าจ้างทำการนั้นเอง หรือจ้างผู้อื่นให้ทำงานนั้นแทนผู้รับจ้าง ไม่ทำให้ผู้รับจ้าง หลุดพ้นจากความรับผิดชอบตามสัญญา หากผู้รับจ้างไม่ชดใช้ค่าใช้จ่ายหรือค่าเสียหายตามที่ผู้ว่าจ้างเรียกร้องผู้ว่าจ้างมีสิทธิบังคับจากหลักประกันการปฏิบัติตามสัญญาได้

#### ข้อ ๙ การจ้างช่วง

ผู้รับจ้างจะต้องไม่เอางานทั้งหมดหรือแต่บางส่วนแห่งสัญญานี้ไปจ้างช่วงอีกทอดหนึ่ง เว้นแต่การจ้างช่วงงานแต่บางส่วนที่ได้รับอนุญาตเป็นหนังสือจากผู้ว่าจ้างแล้ว การที่ผู้ว่าจ้างได้อนุญาตให้จ้างช่วงงานแต่บางส่วนดังกล่าวนี้ ไม่เป็นเหตุให้ผู้รับจ้างหลุดพ้นจาก ความรับผิดชอบหรือพันธะหน้าที่ตามสัญญานี้ และผู้รับจ้างจะยังคงต้องรับผิดชอบในความผิดและความประมาทเลินเล่อของผู้รับจ้างช่วง หรือของตัวแทนหรือลูกจ้างของผู้รับจ้างช่วงนั้นทุกประการ

กรณีผู้รับจ้างไปจ้างช่วงงานแต่บางส่วนโดยฝ่าฝืนความในวรรคหนึ่ง ผู้รับจ้างต้องชำระค่าปรับให้แก่ผู้ว่าจ้างเป็นจำนวนเงินในอัตราร้อยละ ๑๐ (สิบ) ของวงเงินของงานที่จ้างช่วงตามสัญญา ทั้งนี้ ไม่ตัดสิทธิผู้ว่าจ้างในการบอกเลิกสัญญา

#### ข้อ ๑๐ การควบคุมงานของผู้รับจ้าง

ผู้รับจ้างจะต้องควบคุมงานที่รับจ้างอย่างเอาใจใส่ ด้วยประสิทธิภาพและความซื่อสัตย์ และในระหว่างทำงานที่รับจ้างจะต้องจัดให้มีผู้แทนซึ่งทำงานเต็มเวลาเป็นผู้รับผิดชอบควบคุมงานของ ผู้รับจ้าง ผู้แทนดังกล่าวจะต้องได้รับมอบอำนาจจากผู้รับจ้าง คำสั่งหรือคำแนะนำต่างๆ ที่ผู้ว่าจ้าง คณะกรรมการตรวจรับพัสดุ ผู้ควบคุมงาน หรือบริษัทที่ปรึกษาที่ผู้ว่าจ้างแต่งตั้ง ได้แจ้งแก่ผู้แทนเช่นนั้น ให้ถือว่าเป็นคำสั่งหรือคำแนะนำที่ได้แจ้งแก่ผู้รับจ้าง การแต่งตั้งผู้แทนตามข้อนี้จะต้องทำเป็นหนังสือและต้องได้รับความเห็นชอบเป็นหนังสือ จากผู้ว่าจ้าง การเปลี่ยนตัวหรือแต่งตั้งผู้แทนใหม่จะทำได้หากไม่ได้รับความเห็นชอบ เป็นหนังสือจากผู้ว่าจ้างก่อน

ผู้ว่าจ้างมีสิทธิที่จะขอให้เปลี่ยนตัวผู้แทนตามวรรคหนึ่ง โดยแจ้งเป็นหนังสือไปยังผู้รับจ้าง และผู้รับจ้างจะต้องทำการเปลี่ยนตัวผู้แทนนั้นโดยพลัน โดยไม่คิดค่าจ้างหรือราคาเพิ่มหรืออ้างเป็นเหตุเพื่อขยายอายุสัญญาอันเนื่องมาจากเหตุนี้



### ข้อ ๑๑ ความรับผิดชอบของผู้รับจ้าง

ผู้รับจ้างจะต้องรับผิดชอบอุบัติเหตุ ความเสียหาย หรือภัยอันตรายใดๆ อันเกิดจาก การปฏิบัติงานของผู้รับจ้าง และจะต้องรับผิดชอบต่อความเสียหายจากการกระทำของลูกจ้างหรือตัวแทน ของผู้รับจ้าง และจากการปฏิบัติงานของผู้รับจ้าง ช่วงด้วย (ถ้ามี)

ความเสียหายใดๆ อันเกิดแก่งานที่ผู้รับจ้างได้ทำขึ้น แม้จะเกิดขึ้นเพราะเหตุสุดวิสัย ก็ตาม ผู้รับจ้างจะต้องรับผิดชอบโดยซ่อมแซมให้คืนดีหรือ เปลี่ยนใหม่โดยค่าใช้จ่ายของผู้รับจ้างเอง เว้นแต่ความเสียหายนั้นเกิดจากความผิดของผู้ว่าจ้าง ทั้งนี้ ความรับผิดชอบของผู้รับจ้างดังกล่าวในข้อนี้จะสิ้นสุดลงเมื่อผู้ว่าจ้างได้รับมอบงานครั้งสุดท้าย ซึ่งหลังจากนั้นผู้รับจ้างคงต้องรับผิดชอบเพียงในกรณีชำรุดบกพร่อง หรือความเสียหายดังกล่าวในข้อ ๘ เท่านั้น

ผู้รับจ้างจะต้องรับผิดชอบต่อบุคคลภายนอกในความเสียหายใดๆ อันเกิดจาก การปฏิบัติงานของผู้รับจ้าง หรือลูกจ้างหรือตัวแทนของผู้รับจ้าง รวมถึงผู้รับจ้างช่วง (ถ้ามี) ตามสัญญาฯ หากผู้ว่าจ้างถูกเรียกร้องหรือฟ้องร้องหรือต้องชดใช้ค่าเสียหายให้แก่บุคคลภายนอกไปแล้ว ผู้รับจ้างจะต้อง ดำเนินการใดๆ เพื่อให้มีการว่าต่างแก่ต่างให้แก่ผู้ว่าจ้างโดยค่าใช้จ่ายของผู้รับจ้างเอง รวมทั้งผู้รับจ้างจะต้องชดใช้ค่าเสียหายนั้นๆ ตลอดจนค่าใช้จ่ายใดๆ อันเกิดจากการถูกเรียกร้องหรือถูกฟ้องร้องให้แก่ผู้ว่าจ้างทันที

### ข้อ ๑๒ การจ่ายเงินแก่ลูกจ้าง

ผู้รับจ้างจะต้องจ่ายเงินแก่ลูกจ้างที่ผู้รับจ้างได้จ้างมาในอัตราและตามกำหนดเวลา ที่ผู้รับจ้างได้ตกลงหรือทำสัญญาไว้ต่อลูกจ้างดังกล่าว

ถ้าผู้รับจ้างไม่จ่ายเงินค่าจ้างหรือค่าทดแทนอื่นใดแก่ลูกจ้างดังกล่าวในวรรคหนึ่ง ผู้ว่าจ้างมีสิทธิที่จะเอาเงินค่าจ้างที่จะต้องจ่ายแก่ผู้รับจ้างมาจ่ายให้แก่ลูกจ้างของผู้รับจ้างดังกล่าว และให้ถือว่าผู้ว่าจ้างได้จ่ายเงินจำนวนนั้นเป็นค่าจ้างให้แก่ผู้รับจ้างตามสัญญาแล้ว

ผู้รับจ้างจะต้องจัดให้มีประกันภัยสำหรับลูกจ้างทุกคนที่จ้างมาทำงาน โดยให้ครอบคลุมถึงความรับผิดชอบทั้งปวงของผู้รับจ้าง รวมทั้งผู้รับจ้างช่วง (ถ้ามี) ในกรณีความเสียหายที่คิดค่าสินไหมทดแทนได้ตามกฎหมาย ซึ่งเกิดจากอุบัติเหตุหรือภัยอันตรายใดๆ ต่อลูกจ้างหรือบุคคลอื่น ที่ผู้รับจ้างหรือผู้รับจ้างช่วงจ้างมาทำงาน ผู้รับจ้างจะต้องส่งมอบกรมธรรม์ประกันภัยดังกล่าว พร้อมทั้งหลักฐานการชำระเบี้ยประกันให้แก่ผู้ว่าจ้างเมื่อผู้ว่าจ้างเรียกร้อง

### ข้อ ๑๓ การตรวจงานจ้าง

ถ้าผู้ว่าจ้างแต่งตั้งคณะกรรมการตรวจรับพัสดุ ผู้ควบคุมงาน หรือบริษัท ที่ปรึกษา เพื่อควบคุมการทำงานของผู้รับจ้าง คณะกรรมการตรวจ รับพัสดุ ผู้ควบคุมงาน หรือบริษัทที่ปรึกษานั้น มีอำนาจเข้าไปตรวจการงานในโรงงานและสถานที่ก่อสร้างได้ตลอดเวลา และผู้รับจ้างจะต้องอำนวยความสะดวกและให้ความช่วยเหลือในการนั้นตามสมควร

การที่มีคณะกรรมการตรวจรับพัสดุ ผู้ควบคุมงาน หรือบริษัทที่ปรึกษานั้น ทางแจ้งให้ผู้รับจ้างพ้นความรับผิดชอบตามสัญญาข้อใดข้อหนึ่งไม่



**ข้อ ๑๔ แบบรูปและรายการละเอียดคลาดเคลื่อน**

ผู้รับจ้างรับรองว่าได้ตรวจสอบและทำความเข้าใจในแบบรูปและรายการละเอียดโดยถี่ถ้วนแล้ว หากปรากฏว่าแบบรูปและรายการละเอียดนั้นผิดพลาดหรือคลาดเคลื่อน ไปจากหลักการทางวิศวกรรมหรือทางเทคนิค ผู้รับจ้างตกลงที่จะปฏิบัติตามคำวินิจฉัยของผู้ว่าจ้าง คณะกรรมการตรวจรับพัสดุ ผู้ควบคุมงาน หรือบริษัทที่ปรึกษาที่ผู้ว่าจ้างแต่งตั้ง เพื่อให้ทำงานแล้วเสร็จบริบูรณ์ คำวินิจฉัยดังกล่าวให้ถือเป็นที่สุด โดยผู้รับจ้างจะคิดค่าจ้าง ค่าเสียหาย หรือค่าใช้จ่ายใดๆ เพิ่มขึ้น จากผู้ว่าจ้างหรือขอขยายอายุสัญญาไม่ได้

**ข้อ ๑๕ การควบคุมงานโดยผู้ว่าจ้าง**

ผู้รับจ้างตกลงว่าคณะกรรมการตรวจรับพัสดุ ผู้ควบคุมงาน หรือบริษัท ที่ปรึกษาที่ผู้ว่าจ้างแต่งตั้ง มีอำนาจที่จะตรวจสอบและควบคุมงานเพื่อให้เป็นไปตาม สัญญา นี้ และมีอำนาจที่จะสั่งให้แก้ไขเปลี่ยนแปลงเพิ่มเติม หรือตัดทอนซึ่งงานตามสัญญา นี้ หากผู้รับจ้างขัดขืน ไม่ปฏิบัติตาม ผู้ว่าจ้าง คณะกรรมการตรวจ รับพัสดุ ผู้ควบคุมงาน หรือบริษัทที่ปรึกษา มีอำนาจ ที่จะสั่งให้หยุดการนั้นชั่วคราวได้ ความล่าช้าในกรณีเช่นนี้ ผู้รับจ้างจะถือเป็นเหตุขอขยายระยะเวลา การปฏิบัติงานตามสัญญาหรือเรียกชดเชยค่าเสียหายใดๆ ไม่ได้ทั้งสิ้น

**ข้อ ๑๖ งานพิเศษและการแก้ไขงาน**

ผู้ว่าจ้างมีสิทธิที่จะสั่งเป็นหนังสือให้ผู้รับจ้างทำงานพิเศษซึ่งไม่ได้แสดงไว้หรือรวมอยู่ในเอกสารสัญญา นี้ หากงานพิเศษนั้นๆ อยู่ในขอบข่ายทั่วไปแห่งวัตถุประสงค์ของสัญญา นี้ นอกจากนี้ ผู้ว่าจ้างยังมีสิทธิสั่งให้เปลี่ยนแปลงหรือแก้ไขแบบรูปและข้อกำหนดต่างๆ ในเอกสารสัญญา นี้ด้วย

อัตราค่าจ้างหรือราคาที่กำหนดใช้ในสัญญา นี้ ให้กำหนดใช้สำหรับงานพิเศษ หรืองานที่เพิ่มเติมขึ้น หรือตัดทอนลงซึ่งปวงตามคำสั่งของผู้ว่าจ้าง หากในสัญญาไม่ได้กำหนดไว้ถึงอัตราค่าจ้าง หรือราคาใดๆ ที่จะนำมาใช้สำหรับงานพิเศษหรืองานที่เพิ่มขึ้นหรือลดลงดังกล่าว ผู้ว่าจ้าง และผู้รับจ้างจะได้ตกลงกันที่จะกำหนดอัตราค่าจ้างหรือราคาที่เพิ่มขึ้นหรือลดลงรวมทั้งการขยายระยะเวลา (ถ้ามี) กันใหม่เพื่อความเหมาะสม ในกรณีที่ตกลงกันไม่ได้ ผู้ว่าจ้างจะกำหนดอัตราจ้าง หรือราคาตามแต่ผู้ว่าจ้างจะเห็นว่าเหมาะสมและถูกต้อง ซึ่งผู้รับจ้างจะต้องปฏิบัติงานตามคำสั่งของผู้ว่าจ้างไปก่อนเพื่อมิให้เกิดความเสียหายแก่งานที่จ้าง

**ข้อ ๑๗ ค่าปรับ**

หากผู้รับจ้างไม่สามารถทำงานให้แล้วเสร็จภายในเวลาที่กำหนดไว้ ในสัญญาและผู้ว่าจ้างยังมีได้บอกเลิกสัญญา ผู้รับจ้างจะต้องชำระค่าปรับให้แก่ผู้ว่าจ้างเป็น จำนวนเงินวันละ ๔๑๗.๐๐ - บาท (สี่ร้อยสิบเจ็ดบาทถ้วน) และจะต้องชำระค่าใช้จ่ายในการควบคุมงาน (ถ้ามี) ในเมื่อผู้ว่าจ้าง ต้องจ้างผู้ควบคุมงานอีกต่อหนึ่งเป็นจำนวนเงินวันละ ๒๕๐.๐๐ บาท (สองร้อยห้าสิบบาทถ้วน) นับถัดจากวันที่ครบกำหนดเวลาแล้วเสร็จของงานตามสัญญาหรือวันที่ผู้ว่าจ้างได้ขยอายุเวลาทำงานให้จนถึงวันที่ทำงานแล้วเสร็จจริง นอกจากนี้ ผู้รับจ้างยอมให้ผู้ว่าจ้างเรียกค่าเสียหายอันเกิดขึ้นจากการที่ผู้รับจ้างทำงานล่าช้าเฉพาะส่วนที่เกินกว่าจำนวนค่าปรับและค่าใช้จ่ายดังกล่าวได้อีกด้วย

ในระหว่างที่ผู้ว่าจ้างยังมีได้บอกเลิกสัญญานั้น หากผู้ว่าจ้างเห็นว่าผู้รับจ้าง จะไม่สามารถปฏิบัติตามสัญญาต่อไปได้ ผู้ว่าจ้างจะใช้สิทธิบอกเลิกสัญญาและใช้สิทธิตามข้อ ๑๘ ก็ได้ และถ้าผู้ว่าจ้างได้แจ้งข้อเรียกร้องไปยังผู้รับจ้างเมื่อครบกำหนดเวลาแล้วเสร็จของงานขอให้ชำระค่าปรับแล้ว ผู้ว่าจ้างมีสิทธิที่จะปรับผู้รับจ้างจนถึงวันบอกเลิกสัญญาได้อีกด้วย





### ข้อ ๑๘ สิทธิของผู้ว่าจ้างภายหลังบอกเลิกสัญญา

ในกรณีที่ผู้ว่าจ้างบอกเลิกสัญญา ผู้ว่าจ้างอาจทำงานนั้นเองหรือว่าจ้างผู้อื่นให้ทำงานนั้นต่อจนแล้วเสร็จก็ได้ ผู้ว่าจ้างหรือผู้ที่รับจ้างทำงานนั้นต่อมีสิทธิใช้เครื่องใช้ในการก่อสร้าง สิ่งที่สร้างขึ้นชั่วคราวสำหรับงานก่อสร้าง และวัสดุต่างๆ ซึ่งเห็นว่าจะต้องสงวนเอาไว้เพื่อการปฏิบัติงานตามสัญญา ตามที่จะเห็นสมควร

ในกรณีดังกล่าว ผู้ว่าจ้างมีสิทธิริบหรือบังคับจากหลักประกันการปฏิบัติตามสัญญาทั้งหมด หรือบางส่วน ตามแต่จะเห็นสมควร นอกจากนี้ ผู้รับจ้างจะต้องรับผิดชอบในค่าเสียหายซึ่งเป็นจำนวน เกินกว่าหลักประกันการปฏิบัติตามสัญญา รวมทั้งค่าใช้จ่ายที่เพิ่มขึ้น ในการทำงานนั้นต่อให้แล้วเสร็จตามสัญญา ตลอดจนค่าใช้จ่ายในการควบคุมงานเพิ่ม (ถ้ามี) ซึ่งผู้ว่าจ้างจะหัก เอาจากเงินประกันผลงานหรือจำนวนเงินใดๆ ที่จะจ่ายให้แก่ผู้รับจ้างก็ได้

### ข้อ ๑๙. การบังคับค่าปรับ ค่าเสียหาย และค่าใช้จ่าย

ในกรณีที่ผู้รับจ้างไม่ปฏิบัติตามสัญญาข้อหนึ่งข้อใดด้วยเหตุใดๆ ก็ตาม จนเป็นเหตุให้เกิดค่าปรับ ค่าเสียหาย หรือค่าใช้จ่ายแก่ผู้ว่าจ้าง ผู้รับจ้างต้องชดใช้ค่าปรับ ค่าเสียหาย หรือค่าใช้จ่ายดังกล่าวให้แก่ผู้ว่าจ้างโดยสิ้นเชิงภายใน กำหนด ๗ (เจ็ด) วัน นับถัดจากวันที่ได้รับแจ้งเป็นหนังสือจากผู้ว่าจ้าง หากผู้รับจ้างไม่ชดใช้ให้ถูกต้องครบถ้วนภายในระยะเวลา ดังกล่าวให้ผู้ว่าจ้างมีสิทธิที่จะหักเอาจากจำนวนเงินค่าจ้างที่ต้องชำระ หรือจากเงินประกันผลงาน ของผู้รับจ้าง หรือบังคับจาก หลักประกันการปฏิบัติตามสัญญาได้ทันที

หากค่าปรับ ค่าเสียหาย หรือค่าใช้จ่ายที่บังคับจากเงินค่าจ้างที่ต้องชำระ เงินประกันผลงาน หรือหลักประกันการปฏิบัติตามสัญญาแล้วยังไม่เพียงพอ ผู้รับจ้างยินยอมชำระส่วนที่เหลือ ที่ยังคงอยู่จนครบถ้วนตามจำนวนค่าปรับ ค่าเสียหาย หรือค่าใช้จ่ายนั้น ภายในกำหนด ๗ (เจ็ด) วัน นับถัดจากวันที่ได้รับแจ้งเป็นหนังสือจากผู้ว่าจ้าง

หากมีเงินค่าจ้างตามสัญญาที่หักไว้จ่ายเป็นค่าปรับ ค่าเสียหาย หรือค่าใช้จ่ายแล้วยังเหลืออยู่อีกเท่าใด ผู้ว่าจ้างจะคืนให้แก่ผู้รับจ้างทั้งหมด

### ข้อ ๒๐ การทำบริเวณก่อสร้างให้เรียบร้อย

ผู้รับจ้างจะต้องรักษาบริเวณสถานที่ปฏิบัติงานตามสัญญานี้ รวมทั้งโรงงานหรือ สิ่งอำนวยความสะดวกในการทำงานของผู้รับจ้าง ลูกจ้าง ตัวแทน หรือผู้รับจ้างช่วง (ถ้ามี) ให้สะอาด ปลอดภัย และมีประสิทธิภาพในการใช้งานตลอด ระยะเวลาการจ้าง และเมื่อทำงานเสร็จสิ้นแล้วจะต้องขนย้ายบรรดาเครื่องใช้ในการทำงานจ้างรวมทั้งวัสดุ ขยะมูลฝอย และสิ่ง ก่อสร้างชั่วคราวต่างๆ (ถ้ามี) ทั้งจะต้องกลบเกลี่ยพื้นดินให้เรียบร้อยเพื่อให้บริเวณทั้งหมดอยู่ในสภาพที่สะอาดและใช้งานได้ทันที

### ข้อ ๒๑ การงดหรือลดค่าปรับ หรือการขยายเวลาปฏิบัติงานตามสัญญา

ในกรณีที่มีเหตุเกิดจากความผิดหรือความบกพร่องของฝ่ายผู้ว่าจ้าง หรือเหตุสุดวิสัย หรือเกิดจาก พฤติการณ์อันหนึ่งอันใดที่ผู้รับจ้างไม่ต้องรับผิดชอบตามกฎหมาย หรือเหตุอื่นตามที่กำหนด ในกฎกระทรวง ซึ่งออกตามความใน กฎหมายว่าด้วยการจัดซื้อจัดจ้างและการบริหารพัสดุภาครัฐ ทำให้ผู้รับจ้างไม่สามารถทำงานให้แล้วเสร็จตามเงื่อนไขและกำหนด เวลาแห่งสัญญานี้ได้ ผู้รับจ้างจะต้องแจ้งเหตุหรือพฤติการณ์ดังกล่าวพร้อมหลักฐานเป็นหนังสือให้ผู้ว่าจ้างทราบ เพื่อของดหรือ ลดค่าปรับ หรือขยายเวลาทำงานออกไปภายใน ๑๕ (สิบห้า) วันนับถัดจากวันที่เหตุนั้นสิ้นสุดลง หรือตามที่กำหนดในกฎ กระทรวงดังกล่าว แล้วแต่กรณี

ถ้าผู้รับจ้างไม่ปฏิบัติให้เป็นไปตามความในวรรคหนึ่ง ให้ถือว่าผู้รับจ้างได้สละสิทธิเรียกร้อง ในการที่จะขอ งดหรือลดค่าปรับ หรือขยายเวลาทำงานออกไปโดยไม่มีเงื่อนไขใดๆ ทั้งสิ้น เว้นแต่ กรณีเหตุเกิดจากความผิดหรือความบกพร่อง ของฝ่ายผู้ว่าจ้าง ซึ่งมีหลักฐานชัดเจน หรือผู้ว่าจ้างทราบดี อยู่แล้วตั้งแต่ต้น



การงดหรือลดค่าปรับ หรือขยายกำหนดเวลาทำงานตามวรรคหนึ่ง อยู่ในดุลพินิจของผู้ว่าจ้างที่จะพิจารณาตามที่เห็นสมควร

### ข้อ ๒๒. การใช้เรือไทย

ในการปฏิบัติตามสัญญาฯ หากผู้รับจ้างจะต้องส่งหรือนำของเข้ามาจากต่างประเทศรวมทั้งเครื่องมือและอุปกรณ์ที่ต้องนำเข้ามาเพื่อปฏิบัติงานตามสัญญา ไม่ว่าผู้รับจ้างจะเป็นผู้นำของเข้ามาเองหรือนำเข้ามาโดยผ่านตัวแทนหรือบุคคลอื่นใด ถ้าสิ่งของนั้นต้องนำเข้ามาโดยทางเรือในเส้นทางเดินเรือที่มีเรือไทยเดินอยู่และสามารถให้บริการรับขนได้ตามที่รัฐมนตรีว่าการกระทรวงคมนาคมประกาศกำหนด ผู้รับจ้างต้องจัดการให้สิ่งของดังกล่าวบรรทุกโดยเรือไทยหรือเรือที่มีสิทธิเช่นเดียวกับเรือไทยจากต่างประเทศมายังประเทศไทยเว้นแต่จะได้รับอนุญาตจากกรมเจ้าท่าก่อนบรรทุกของนั้นลงเรืออื่นที่มีใจเรือไทยหรือเป็นของที่รัฐมนตรีว่าการกระทรวงคมนาคมประกาศยกเว้นให้บรรทุกโดยเรืออื่นได้ ทั้งนี้ ไม่ว่าการส่งหรือนำเข้าสิ่งของดังกล่าวจากต่างประเทศจะเป็นแบบใด

ในการส่งมอบงานตามสัญญาฯ ให้แก่ผู้ว่าจ้าง ถ้างานนั้นมีสิ่งของตามวรรคหนึ่ง ผู้รับจ้างจะต้องส่งมอบใบตราส่ง (Bill of lading) หรือสำเนาใบตราส่งสำหรับของนั้น ซึ่งแสดงว่าได้บรรทุกมาโดยเรือไทยหรือเรือที่มีสิทธิเช่นเดียวกับเรือไทยให้แก่ผู้ว่าจ้างพร้อมกับการส่งมอบงานด้วย

ในกรณีที่สิ่งของดังกล่าวไม่ได้บรรทุกจากต่างประเทศมายังประเทศไทยโดยเรือไทยหรือเรือที่มีสิทธิเช่นเดียวกับเรือไทย ผู้รับจ้างต้องส่งมอบหลักฐานซึ่งแสดงว่าได้รับอนุญาตจากกรมเจ้าท่า ให้บรรทุกของโดยเรืออื่นได้หรือหลักฐานซึ่งแสดงว่าได้ชำระค่าธรรมเนียมพิเศษ เนื่องจากการไม่บรรทุกของโดยเรือไทยตามกฎหมาย ว่าด้วยการส่งเสริมการพาณิชย์นาวีแล้วอย่างใดอย่างหนึ่งแก่ผู้ว่าจ้างด้วย

ในกรณีที่ผู้รับจ้างไม่ส่งมอบหลักฐานอย่างใดอย่างหนึ่งดังกล่าวในวรรคสองและวรรคสามให้แก่ผู้ว่าจ้างแต่จะขอส่งมอบงานดังกล่าวให้ผู้ว่าจ้างก่อนโดยยังไม่รับชำระเงินค่าจ้าง ผู้ว่าจ้างมีสิทธิรับงานดังกล่าวไว้ก่อน และชำระเงินค่าจ้างเมื่อผู้รับจ้างได้ปฏิบัติถูกต้องครบถ้วนดังกล่าวแล้วได้

### ข้อ ๒๓. มาตรฐานฝีมือช่าง

ผู้รับจ้างตกลงเป็นเงื่อนไขสำคัญว่า ผู้รับจ้างจะต้องมีและใช้ผู้ผ่านการทดสอบมาตรฐานฝีมือช่างจากสถาบันพัฒนาฝีมือแรงงาน หรือผู้มีวุฒิบัตรระดับ ปวช. ปวส. และปวท. หรือเทียบเท่าจากสถาบันการศึกษาที่ ก.พ. รับรองให้เข้ารับราชการได้ ในอัตราไม่ต่ำกว่าร้อยละ ๑๐ (สิบ) ของแต่ละสาขาช่าง แต่จะต้องมีช่างจำนวนอย่างน้อย ๑ (หนึ่ง) คน ในแต่ละสาขาช่างดังต่อไปนี้

สาขาช่างก่อสร้าง

ผู้รับจ้างจะต้องจัดทำบัญชีแสดงจำนวนช่างทั้งหมดโดยจำแนกตามแต่ละวิชาชีพช่างและระดับช่าง พร้อมกับระบุรายชื่อช่างผู้ผ่านการทดสอบมาตรฐานฝีมือช่างหรือผู้มีวุฒิบัตรดังกล่าวในวรรคหนึ่งนำมาแสดงพร้อมหลักฐานต่างๆ ต่อคณะกรรมการตรวจรับพัสดุหรือผู้ควบคุมงาน ก่อนเริ่มลงมือทำงาน และพร้อมที่จะให้ผู้ว่าจ้างหรือเจ้าหน้าที่ของผู้ว่าจ้างตรวจสอบดูได้ตลอด เวลาการทำงานตามสัญญาฯ ของผู้รับจ้าง



**ข้อ ๒๔. การปรับราคาค่าจ้าง**

ผู้ว่าจ้างและผู้รับจ้าง ตกลงกันให้ใช้สัญญาปรับราคาได้ สำหรับราคางานก่อสร้างตามสัญญาี้โดย การนำสูตร Escalation Factor (K) มาใช้คำนวณราคาค่างานที่เปลี่ยนแปลงไป โดยวิธีการต่อไปนี้ ตามเงื่อนไข หลักเกณฑ์ สูตร และวิธีคำนวณที่ใช้กับสัญญาแบบปรับราคาได้ตามมติคณะรัฐมนตรีเมื่อวันที่ ๒๒ สิงหาคม ๒๕๓๒ เรื่องการพิจารณาช่วยเหลือผู้ ประกอบอาชีพงานก่อสร้าง ตามหนังสือสำนักเลขาธิการคณะรัฐมนตรี ที่ นร ๐๒๐๓/ว ๑๐๙ ลงวันที่ ๒๔ สิงหาคม ๒๕๓๒

สูตรการปรับราคา (สูตรค่า K) จะต้องคงที่ที่ระดับที่กำหนดไว้ในวันแล้วเสร็จตามที่กำหนดไว้ใน สัญญา หรือภายในระยะเวลาที่ ผู้ว่าจ้าง ได้ขยายออกไป โดยจะใช้สูตรของทางราชการที่ได้ระบุตามภาคผนวก ๖

สัญญานี้ทำขึ้นเป็นสองฉบับ มีข้อความถูกต้องตรงกัน คู่สัญญาได้อ่านและเข้าใจข้อความโดยละเอียด ตลอดแล้ว จึงได้ลงลายมือชื่อ พร้อมทั้งประทับตรา (ถ้ามี) ไว้เป็นสำคัญต่อหน้าพยาน และคู่สัญญาต่างยึดถือไว้ฝ่ายละหนึ่งฉบับ

(ลงชื่อ).....

(นายแลม ลือชา)

(ลงชื่อ).....

(นายกังวาน พึ่งกิจศิลป์)

(ลงชื่อ).....พยาน

(นายจรัญฤทธิ์ คัดงาม)

(ลงชื่อ).....พยาน

(สิเบเอกหญิงวนิดา ศรีไกรรส)

เลขที่โครงการ ๖๓๐๕๗๓๖๘๖๒๔

เลขคัมสัญญา ๖๓๐๗๒๒๐๐๔๖๗๔



เล่มที่ 4/63

เลขที่ 033

## สำเนาใบเสร็จรับเงิน

องค์การบริหารส่วนตำบล

ปอ

อำเภอ เวียงแก่น

จังหวัด เชียงราย

วันที่ 9 เดือน กรกฎาคม

พ.ศ. 2563

ได้รับเงินจาก ทาง กว๊านพะเยาไปรษณีย์

เป็นค่า ค่าส่ง/ร.กันทรขลิมู่บ้าน/โอรามพร้อม/เวลาที่พัก หมู่กับ ๑๒๓๓๑ ๕.16

จำนวนเงิน 20,850 บาท " สตางค์

สองพันแปดร้อยห้าสิบบาทถ้วน

ไว้เป็นการถูกต้องแล้ว

ลงชื่อ

ปอ

ผู้รับเงิน

(นางศรีรัตน์ อ.กท.)

ตำแหน่ง

# โครงการ

## ปรับปรุงลานกีฬาบ้านศิลาแดง

บ้านศิลาแดง หมู่ 16 ตำบลปอ อำเภอเวียงแก่น จังหวัดเชียงราย

(ลงชื่อ)

(นายแสน อ.เวียงแก่น จ.เชียงราย)



ผู้สนอง/ผู้สั่งจ้าง

(ลงชื่อ)

(นายกังวาน พึ่งกิจสกุล)



ผู้ขาย/ผู้รับจ้าง



OWNER :	องค์การบริหารส่วนตำบลโป
PROJECT :	ปรับปรุงอาคารบ้านดินแดง
LOCATION :	บ้านดินแดง หมู่ที่ 16 ตำบลโป อ.เวียงแก่น จ.เชียงราย
ARCHITECTS :	
STRUCTURE ENGINEERS :	
	นายสุทิน นภจันต์ สบ.11381
INTERIOR DESIGNER :	
ELECTRICAL ENGINEERS :	
SANITARY ENGINEER :	
DRAWING TITLE :	
DRAWN BY :	นายสุทิน นภจันต์ สบ.11381
CHECKED BY :	
CHECKED BY :	
DATE :	
Remark :	

แผนที่แสดงขอบเขตจุดดำเนินการปรับปรุงสถานที่พำนักบ้านดินแดง  
บ้านดินแดง ม.16 ต.โป อ.เวียงแก่น จ.เชียงราย

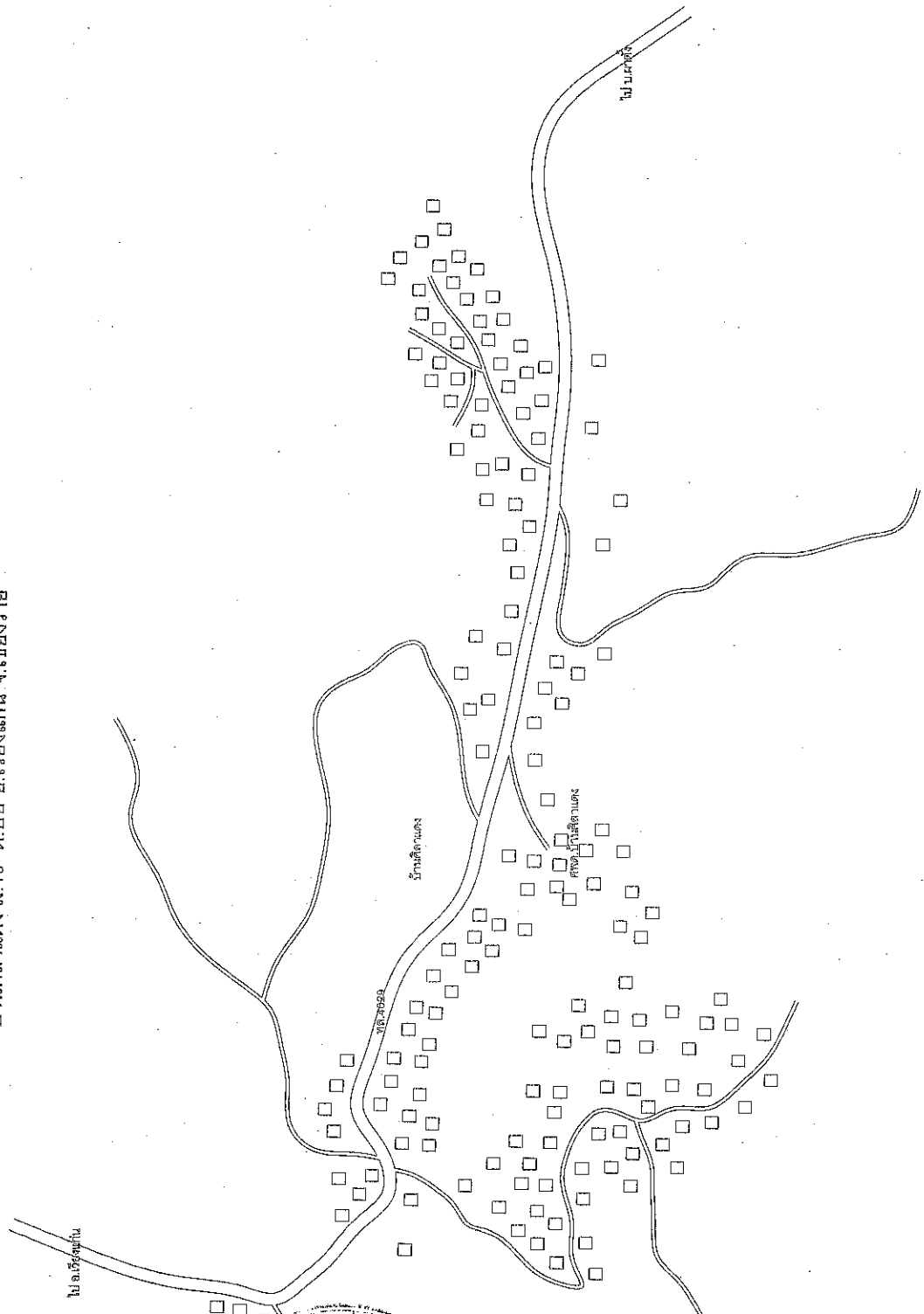

(ลงชื่อ)

(นายแสน)



(ลงชื่อ)

(ลงชื่อ)

(นายกัฏวาน)



(ลงชื่อ)

(นายกัฏวาน พงศ์จตุตถ)



OWNER :

องค์การบริหารส่วนตำบล

PROJECT :

ปรับปรุงท่าเทียบเรือ

LOCATION :

บ้านศรีสามัคคี หมู่ที่ 10 ตำบลบ่อ  
อ.เวียงแก่น จ.เชียงราย

ARCHITECTS

STRUCTURE ENGINEERS

หน้าเขียน 10/11/2561

INTERIOR DESIGNER

ELECTRICAL ENGINEERS

SANITARY ENGINEER

DRAWING TITLE :

DRAWN BY :

หน้าเขียน 10/11/2561

CHECKED BY :

CHECKED BY :

DRAWING SHEET NO

DATE :

Revised :

Remark :

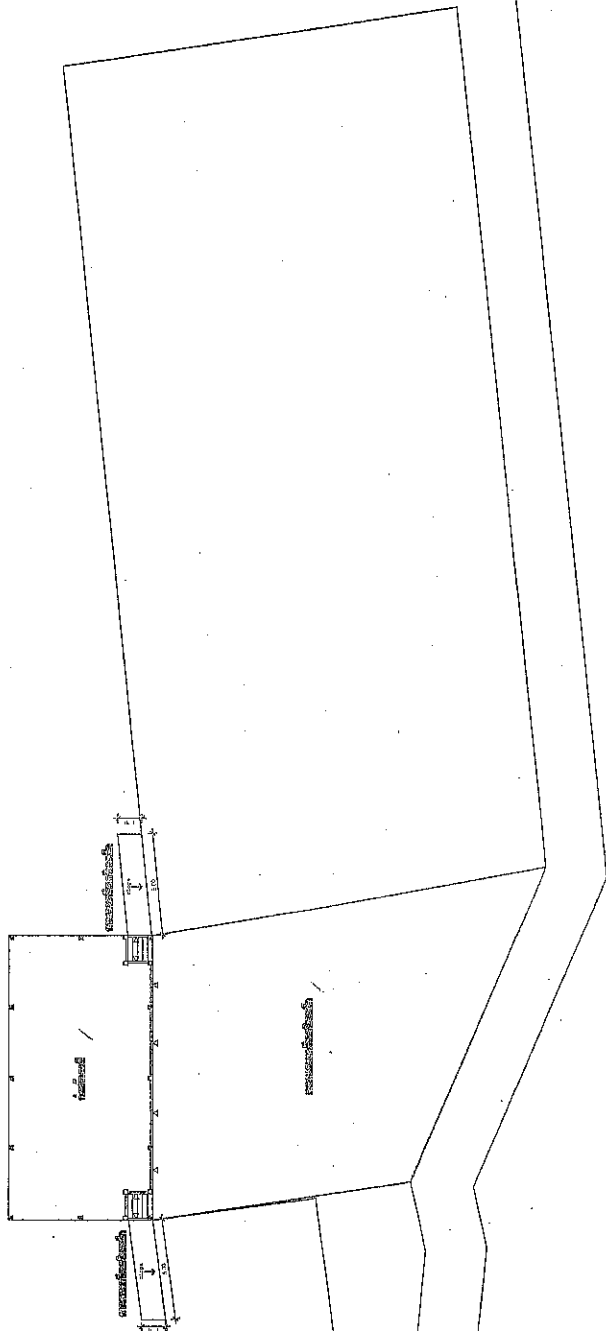

ผังบริเวณโดยสังเขป

SCALE

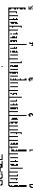

(ลงชื่อ)

(นายแสน

ดีอชา)

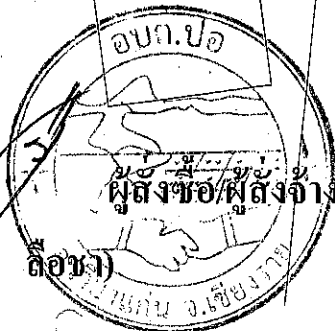

(ลงชื่อ)

(นายกังวาน

ฟังก์กิจสกุล)





OWNER :

องค์การบริหารส่วนตำบล

PROJECT :

ปรับปรุงทางเท้าหน้าอาคาร

LOCATION :

บ้านศาลาลง หมู่ 10 ตำบลเอกราช  
อำเภอเมือง จ. เชียงใหม่

ARCHITECTS

STRUCTURE ENGINEERS

นายวิชาญ นภรัตน์ BE.11381

INTERIOR DESIGNER

ELECTRICAL ENGINEERS

SANITARY ENGINEER

DRAWING TITLE :

DRAWN BY :

นายวิชาญ นภรัตน์ BE.11381

CHECKED BY :

CHECKED BY :

DATE :

Revised :

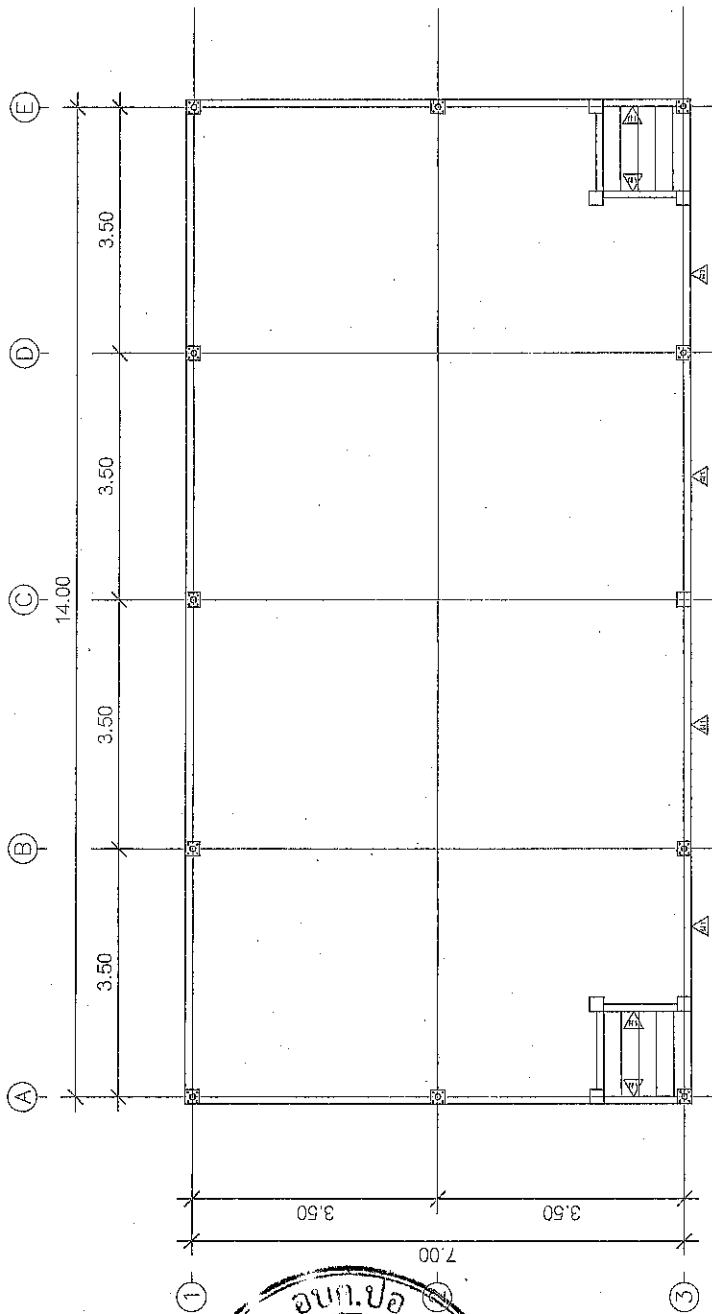

พ. ทัศนวิทย์  
น. ก่อเสริมจากงานเขียน

(ลงชื่อ)

(นายแสน

ดิอช)



(ลงชื่อ)

(นายกังวาน

พังกิจสกุล)







OWNER :	บริษัท วิศวกรที่ปรึกษาการก่อสร้าง จำกัด
PROJECT :	ปรับปรุงอาคารพาณิชย์
LOCATION :	บ้านสีดาเลข หมู่ที่ 18 ตำบลบ่อ อำเภอเมือง จังหวัดบุรีรัมย์
ARCHITECTS :	
STRUCTURE ENGINEERS :	วิศวกรโครงสร้าง 08208 0611381
INTERIOR DESIGNER :	
ELECTRICAL ENGINEERS :	
SANITARY ENGINEER :	
DRAWING TITLE :	
Drawn By :	11210004, 08208 0611381
Checked By :	
Checked By :	
DATE :	
Revised :	

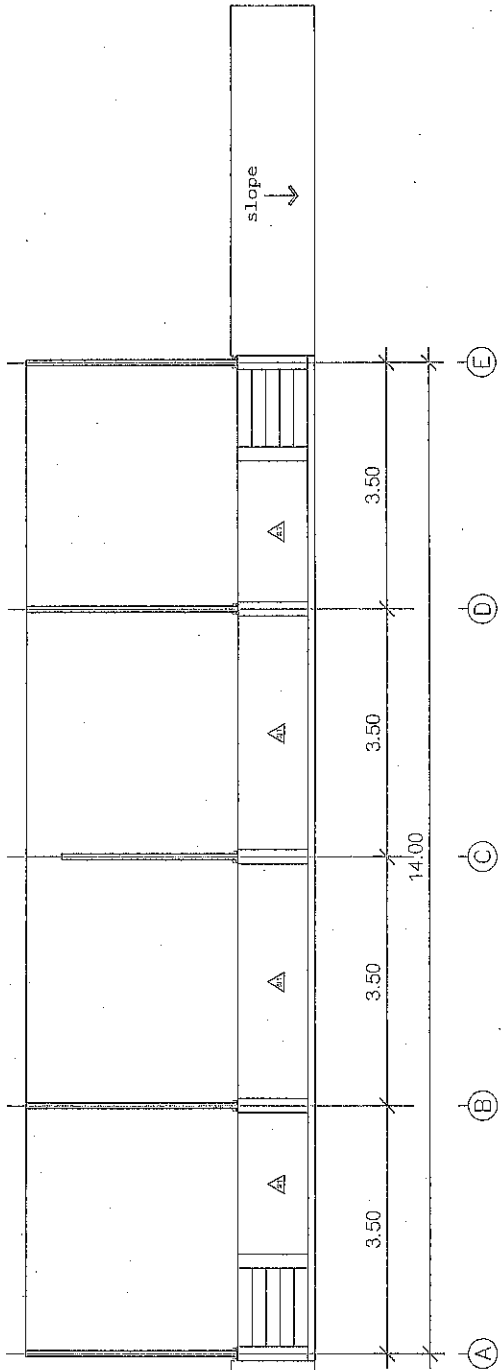

รูปด้าน 1  
SCALE  
1/75  
[Scale bar showing 0 to 7 units]

(ลงชื่อ)

(นายแสน ดือชา)



(ลงชื่อ)

(นายกังวาน พึ่งกิจสุก)





OWNER :
PROJECT :
LOCATION :
ARCHITECTS :
STRUCTURE ENGINEERS :
INTERIOR DESIGNER :
ELECTRICAL ENGINEERS :
SANITARY ENGINEER :
DRAWING TITLE :
DRAWN BY :
CHECKED BY :
DATE :
REVISION :

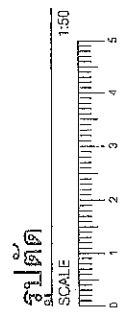
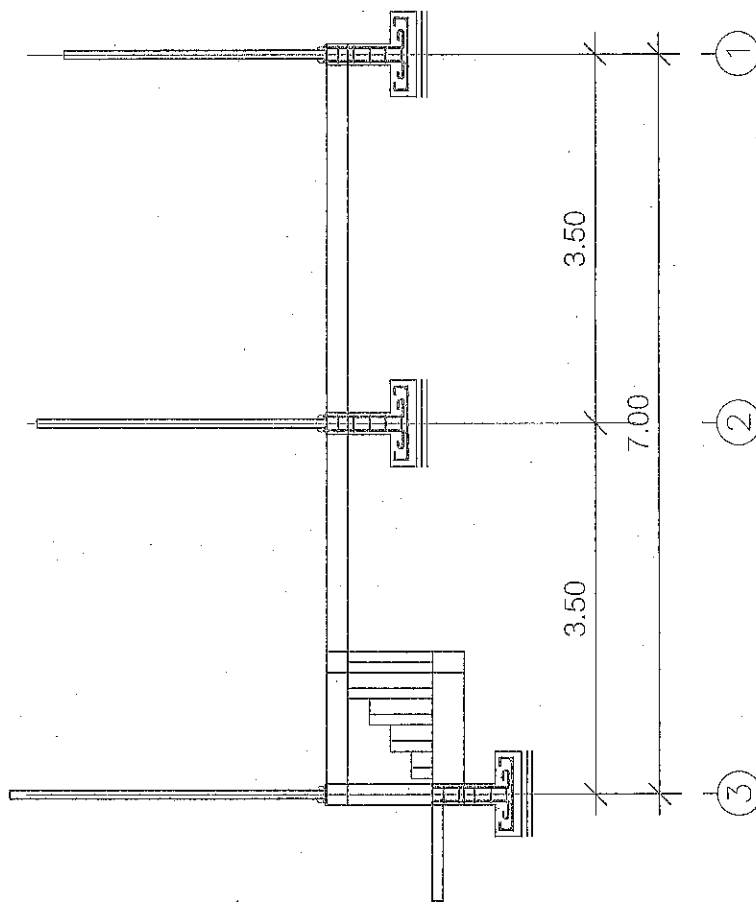

(ลงชื่อ)

(นายแสน ล้อชา)

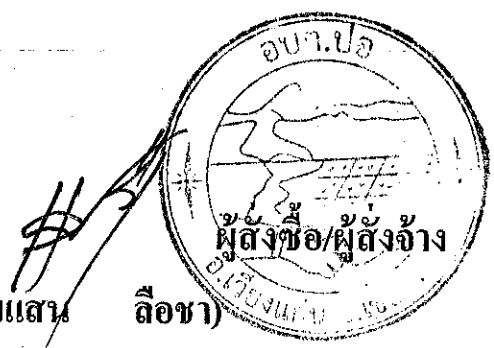

(ลงชื่อ)

(นายกังวาน พึ่งกิจสกุล)





OWNER :	องค์การบริหารส่วนตำบลโป่ง
PROJECT :	ปรับปรุงถนนสายบ้านค้อ
LOCATION :	บ้านค้อ ตำบล หมู่ที่ 16 ตำบลโป่ง
ARCHITECTS :	อ.เรืองแก้ว จ.เชยงวิทย์
STRUCTURE ENGINEERS :	
INTERIOR DESIGNER :	
ELECTRICAL ENGINEERS :	
SANITARY ENGINEER :	
DRAWING TITLE :	
DRAWN BY :	นายวิชาญ ทรัพย์ดี 18.11.1981
CHECKED BY :	
CHECKED BY :	
DATE :	
Remark :	
DRAWING SHEET NO. :	

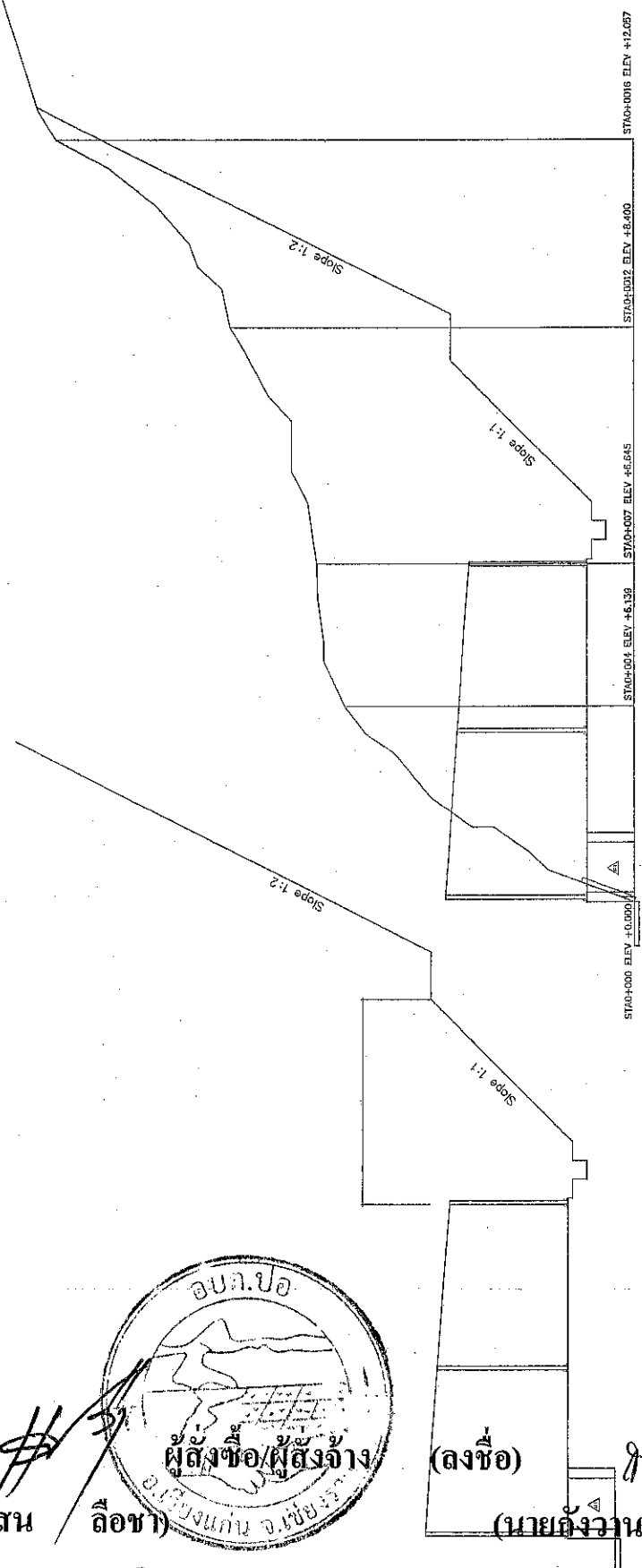

รูปแสดงดินเดิมที่ตั้งวงรี  
SCALE 1:100  
[Scale bar showing 0 to 10 meters]

(ลงชื่อ)

(นายแสน ลือชา)



(ลงชื่อ)

(นายฉวีวรรณ ฟุ้งกิจสถิต)





OWNER :

องค์การบริหารส่วนตำบลโป...

PROJECT :

ปรับปรุงอาคารบ้านดินแดง

LOCATION :

บ้านดินแดง หมู่ที่ 16 ตำบลโป...

ARCHITECTS :

STRUCTURE ENGINEERS :

นายสุเชษฐ์ เกษมทรัพย์ สบ.11381

INTERIOR DESIGNER :

ELECTRICAL ENGINEERS :

SANITARY ENGINEER :

DRAWING TITLE :

DRAWN BY :

นายสุเชษฐ์ เกษมทรัพย์ สบ.11381

CHECKED BY :

นายสุเชษฐ์ เกษมทรัพย์ สบ.11381

CHECKED BY :

นายสุเชษฐ์ เกษมทรัพย์ สบ.11381

DATE :

นายสุเชษฐ์ เกษมทรัพย์ สบ.11381

REMARK :

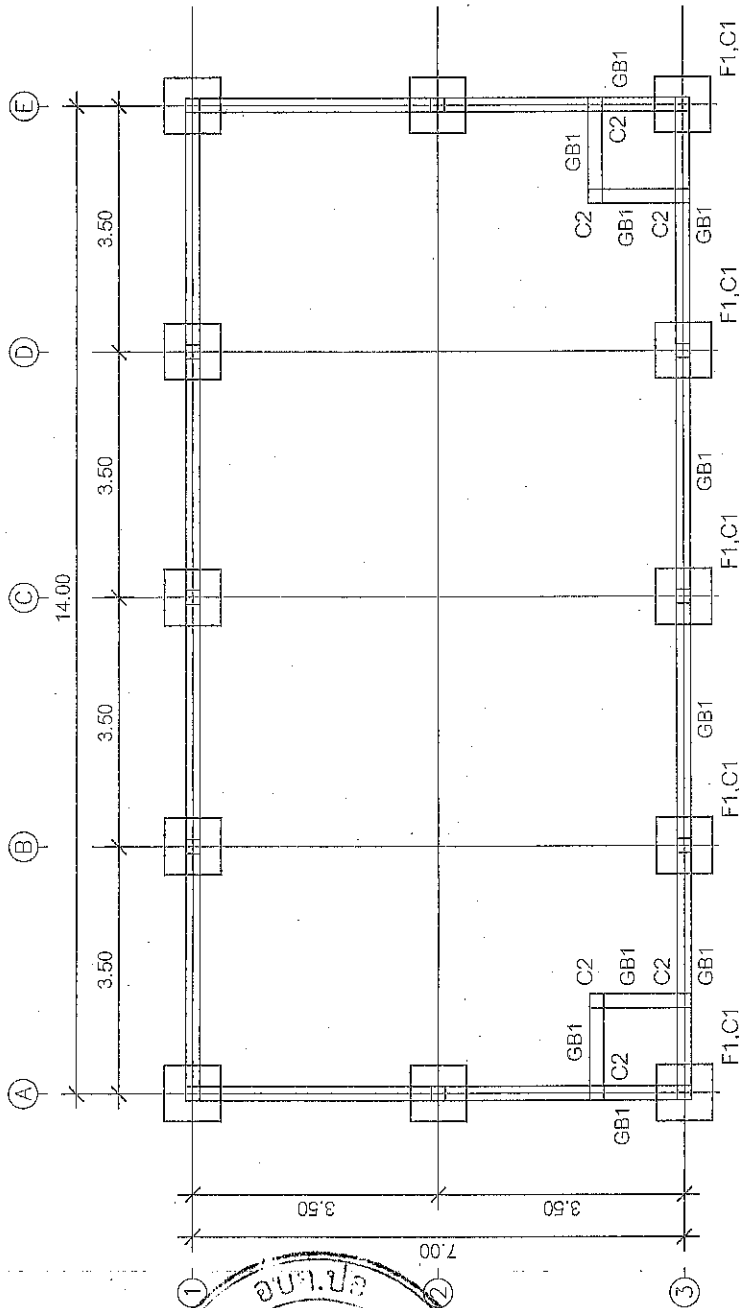

แปลนฐานราก ดานคอดิน

SCALE

1/25

1 2 3 4 5 6 7 8 9 10

(ลงชื่อ)

(นายแสน

ลือชา)



(ลงชื่อ)

(นายกังวาน

พิกิจสกุล)





OWNER :

องค์การบริหารส่วนตำบลโป

PROJECT :

ปรับปรุงอาคารสำนักงาน

LOCATION :

บ้านสามแคว หมู่ที่ 16 ตำบลโป  
อ.เวียงแก่น จ.เชียงราย

ARCHITECTS :

STRUCTURE ENGINEERS

นางอิน วัฒนาภรณ์ ส.11351

INTERIOR DESIGNER

ELECTRICAL ENGINEERS

SANITARY ENGINEER

DRAWING TITLE :

DRAWN BY :

วิไลรัตน์ สอนจันทร์ RB.11156.1

CHECKED BY :

วิไลรัตน์ สอนจันทร์ RB.11156.1

CHECKED BY :

วิไลรัตน์ สอนจันทร์ RB.11156.1

DATE :

วิไลรัตน์ สอนจันทร์ RB.11156.1

REVISION :

วิไลรัตน์ สอนจันทร์ RB.11156.1

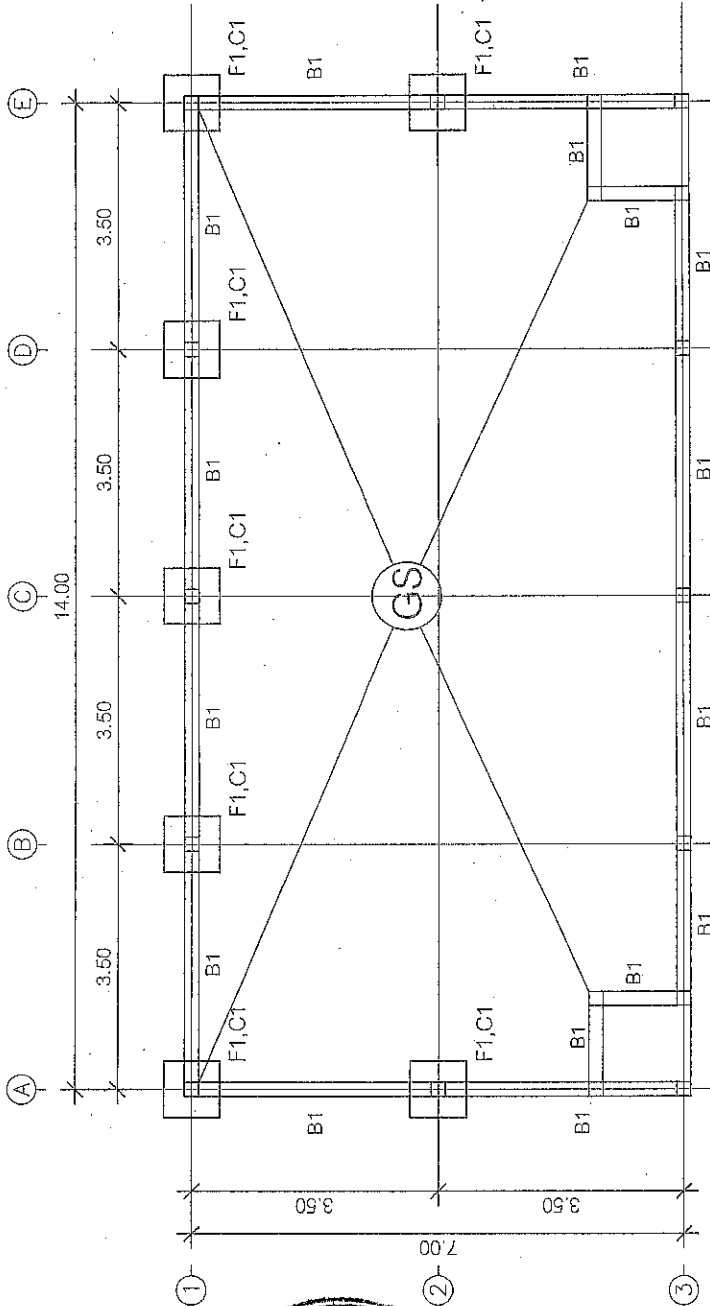

แปลน คาน พื้น  
SCALE 1/75  
0 1 2 3 4 5 6 7 8 9 10

(ลงชื่อ)

(นายแสน

ลือชา)



(ลงชื่อ)

(นายกังวาน

พวงกิจสุกศล)





OWNER :
องค์การบริหารส่วนตำบลแปะ
PROJECT :
ปรับปรุงทางเท้าหน้าสถานี
LOCATION :
บ้านคันทอง หมู่ที่ 16 ตำบลแปะ อำเภอเมือง จ. เชียงใหม่
ARCHITECTS :
STRUCTURE ENGINEERS :
หน้าเขียน 18/06/2561
INTERIOR DESIGNER :
ELECTRICAL ENGINEERS :
SANITARY ENGINEER :
DRAWING TITLE :
DRAWN BY :
หน้าเขียน 18/06/2561
CHECKED BY :
CHECKED BY :
DATE :
Revised :
Remark :
DRAWING SHEET NO :

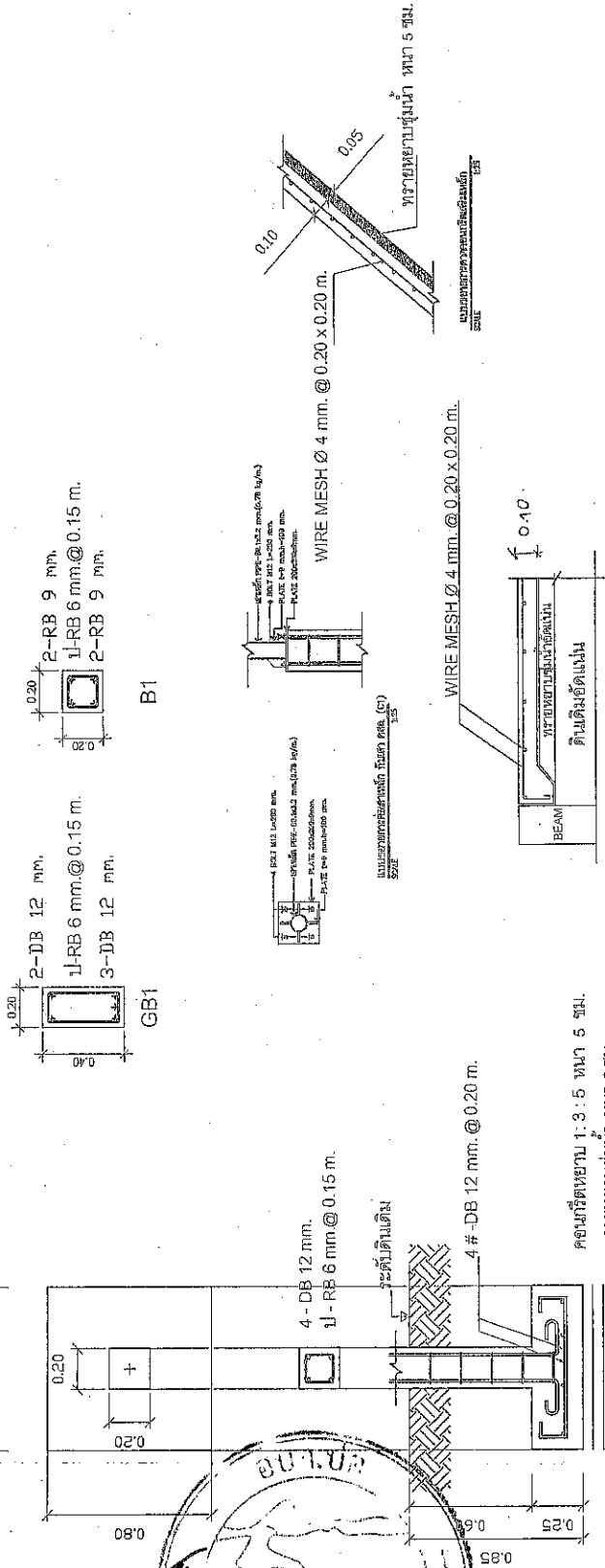

(ลงชื่อ)

(นายแสน ล้อชา)



(ลงชื่อ)

(นายกังวาน ฟุ้งกิจศักดิ์)



แบบขยายวิศวกรรมโครงสร้าง  
มาตราส่วน 1:25

F1

GS

B1

GB1

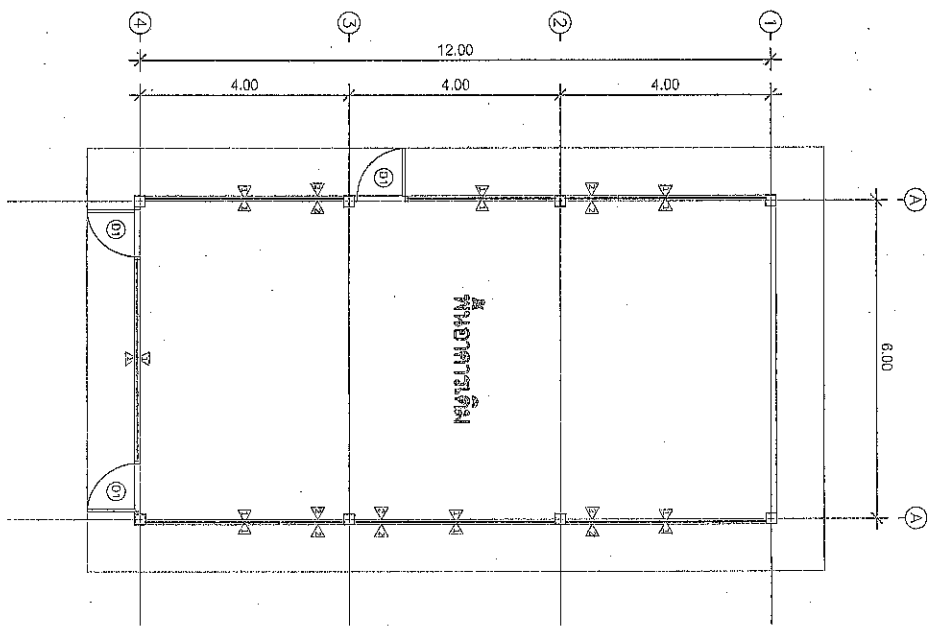

- ▲ ผนัง ผนังทาสีขาวสีเหลืองเข้มเป็นขลุ่ยขนาด 2" สูงจากพื้นถึงคาน 1.20"
- ▲ ผนังทาสีเขียวเข้มเป็นขลุ่ยขนาด 2" สูงจากพื้นถึงคาน 1.20"
- ▲ ฝ้าเพดานเป็นฝ้าเพดานขลุ่ยขนาด 2"
- ประตูบานเดียวสีเหลืองเข้มเป็นขลุ่ยขนาด 2" ฝังกับพื้นสูง 1.20" บานพับไม้พเหล็กรีด 3 จุดบาน ขนาด 0.90x2.00 เมตร

แปลนพื้นที่  
ขนาดพื้นที่ตามรูปที่แนบมา  
1  
2  
3  
4

**อบ.บอ**

**ผู้ลงชื่อ/ผู้ลงจ้าง**

ARCHITECTURE ENGINEERS  
ELECTRICAL ENGINEERS  
MECHANICAL ENGINEERS  
PLUMBING ENGINEERS  
SANITATION ENGINEERS  
STRUCTURAL ENGINEERS

นายสมชาย ใจดี  
REGISTERED ARCHITECT NO. 11234

**ผู้จ่าย/ผู้รับจ้าง**

**บริษัท (ชื่อบริษัท)**

CONSTRUCTION ENGINEERING CONSULTANTS  
DESIGN & CONSTRUCTION

นายสมชาย ใจดี  
REGISTERED ARCHITECT NO. 11234

(ลงชื่อ) **นายสมชาย ใจดี**

(ลงชื่อ) **นายสมชาย ใจดี**

PROJECT : **โครงการก่อสร้างอาคารพาณิชย์**

LOCATION : **เลขที่ 10 ตำบลบาง...**

ARCHITECTS : **บริษัท (ชื่อบริษัท) จำกัด**

DATE : \_\_\_\_\_

REVISION : \_\_\_\_\_

CHECKED BY : \_\_\_\_\_

DRAWING SHEET No : \_\_\_\_\_





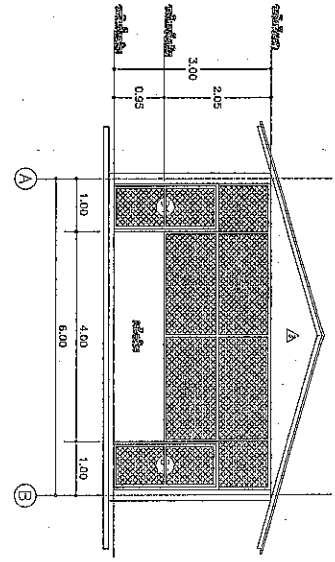

รูปด้าน 1  
SCALE 1:100  
โครงการพัฒนาระบบชลประทาน...

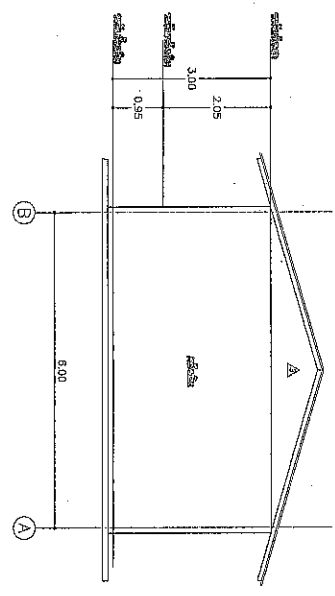

รูปด้าน 3  
SCALE 1:100  
โครงการพัฒนาระบบชลประทาน...

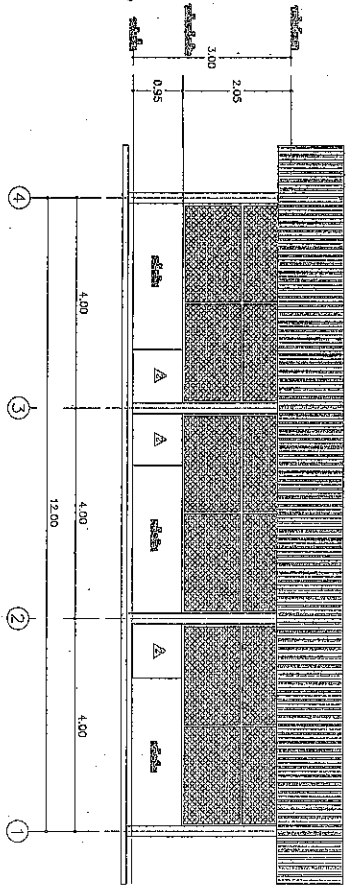

รูปด้าน 2  
SCALE 1:100  
โครงการพัฒนาระบบชลประทาน...

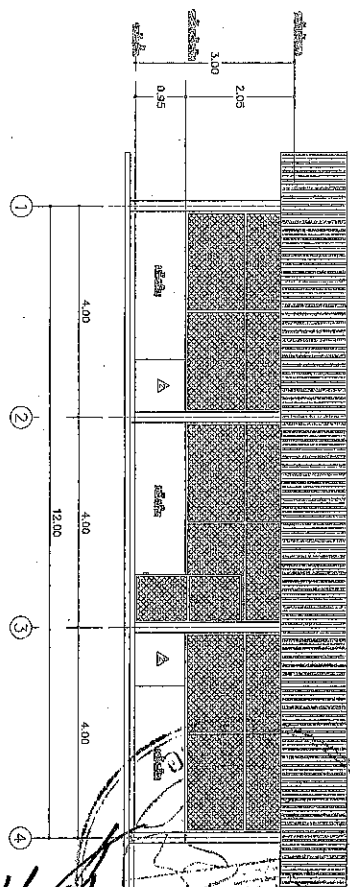

รูปด้าน 4  
SCALE 1:100  
โครงการพัฒนาระบบชลประทาน...

นายสุวิทย์ คุ้มกลศึก  
REGISTERED ARCHITECT  
Professional Constructor  
No. 11781

PROJECT :  
บ้านสวนเกษตร หมู่ที่ 16 ตำบลปอ

(ลงชื่อ) นายสุวิทย์ คุ้มกลศึก  
ARCHITECTS

STRUCTURE ENGINEERS  
นายสุวิทย์ คุ้มกลศึก No. 11781  
REGISTERED ENGINEER  
Professional Constructor  
No. 11781

DR. ENGINEER TITLE :  
นายเสนา

DRAWN BY :  
Checked BY :  
DATE :  
REVISION :  
REMARKS :

# ประมประณานกีฬาบ้านศิลาแดง

บ้านศิลาแดง หมู่ที่ 16 ตำบลปอ อำเภอเวียงแก่น จังหวัดเชียงราย

องค์การบริหารส่วนตำบลปอ

(ลงชื่อ)

(นายแสน

ลือชา)



ผู้ส่งชื่อ/ผู้ส่งจ้าง

(ลงชื่อ)

(นายกังวาน

พุ่มกิ่งสกุล)



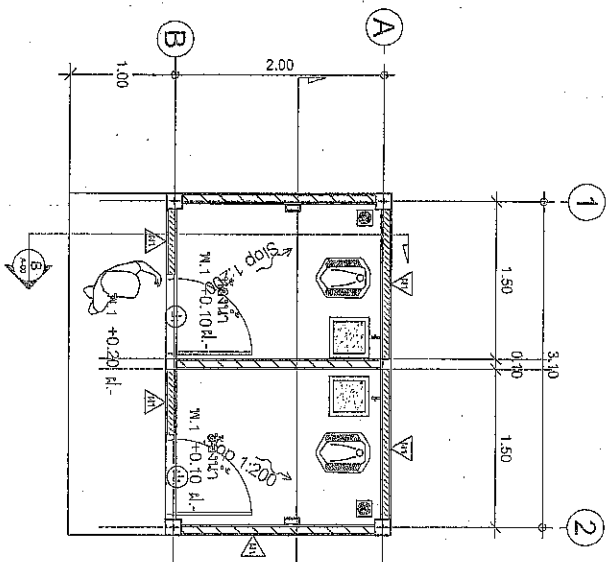

แปลนห้องน้ำ  
SCALE 1:50

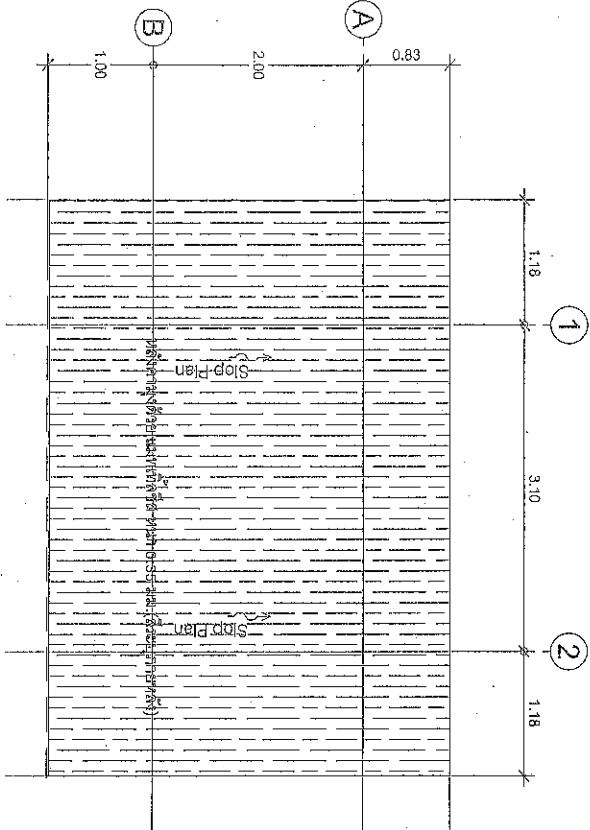

แปลนหลังคา  
SCALE 1:50

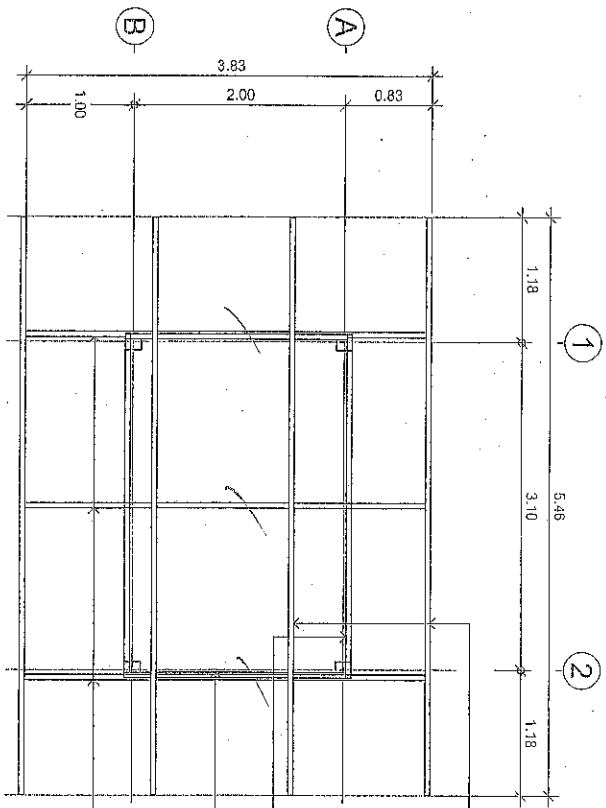

แปลนโครงสร้างหลังคา  
SCALE 1:50

102



(ลงชื่อ) นายเดชา (ลงชื่อ) นายทิวาน พิกุลสุด  
 สถาปนิก  
 ARCHITECTS  
 บริษัท ทิวาน พิกุลสุด จำกัด  
 16 ซอยงาม  
 กรุงเทพมหานคร 10110  
 โทร. 02-258-1818  
 โทรสาร 02-258-1819  
 E-mail: t.wan.pikulsoot@gmail.com  
 www.t.wan.pikulsoot.com

DATE:	REVISION:
DRAWN BY:	REMARK:
CHECKED BY:	
DESIGNED BY:	
DRAWING SHEET NO.:	
PROJECT TITLE:	
PROJECT NO.:	
PROJECT ADDRESS:	
PROJECT OWNER:	
PROJECT CONTACT:	
PROJECT PHONE:	
PROJECT FAX:	
PROJECT E-MAIL:	
PROJECT WEBSITE:	
PROJECT SOCIAL MEDIA:	

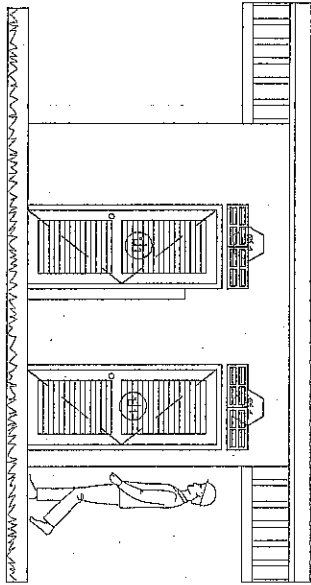

รูปด้าน 1  
SCALE 1:50

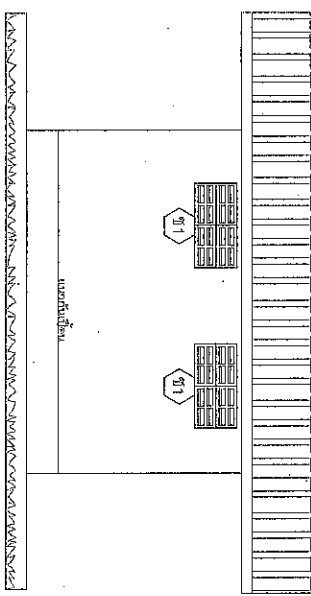

รูปด้าน 3  
SCALE 1:50

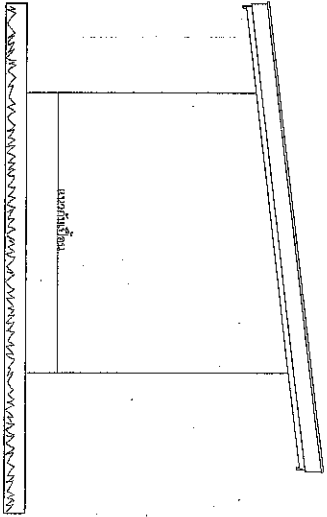

รูปด้าน 2  
SCALE 1:50

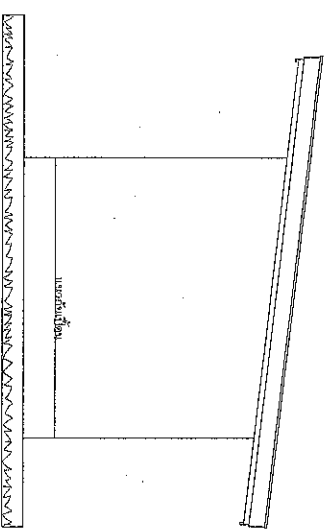

รูปด้าน 4  
SCALE 1:50

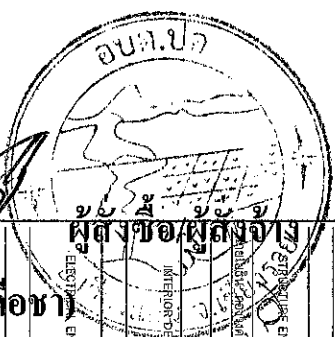

นางสาว  
ดอชา  
SANTANT ENGINEER

ผู้ส่งขอ/ผู้ลงนาม  
SANITARY ENGINEERS  
INTERIOR DESIGNER

PROJECT :	บ้านพักตากอากาศ
ARCHITECTS	บริษัท อำนวยการ การก่อสร้าง จำกัด 16 ตำบลบ่อ ไร่ อ.เมืองจ.ราชบุรี
DATE :	
REVISION :	
REMARK :	

DATE :	
REVISION :	
REMARK :	
DRAWING SHEET NO. :	
DESIGNED BY :	
CHECKED BY :	
DATE :	
REVISION :	
REMARK :	

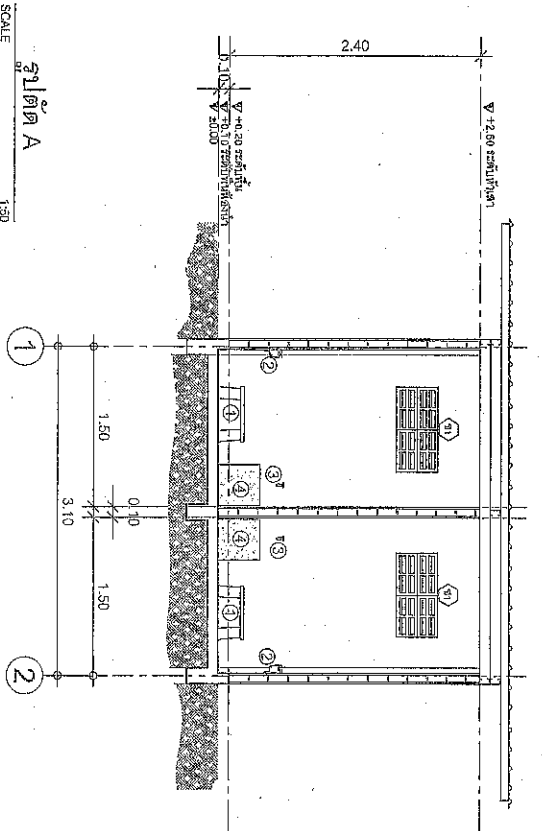

รูปตัด A  
SCALE 1:50

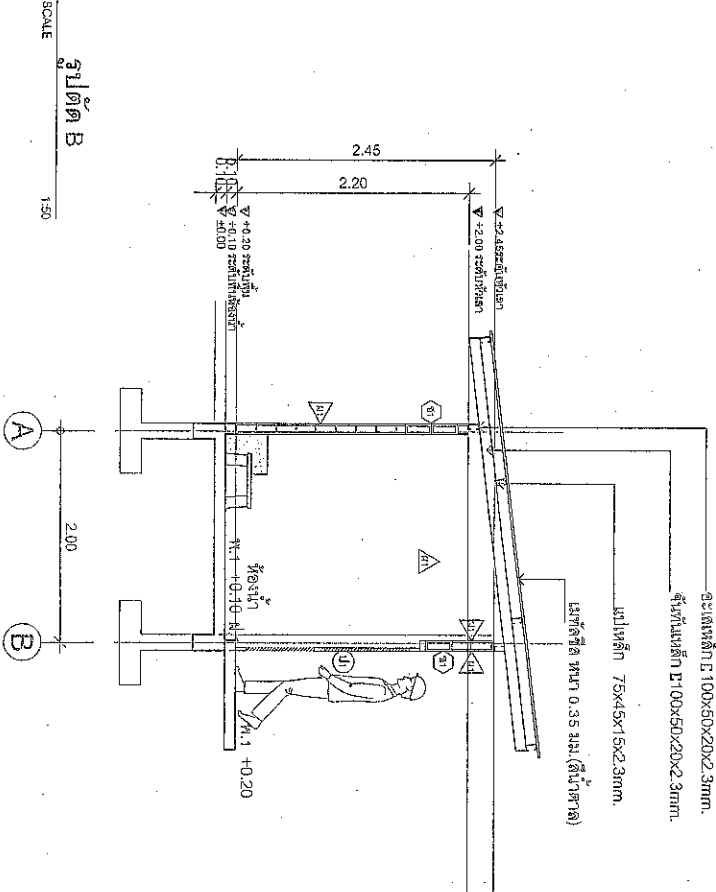

รูปตัด B  
SCALE 1:50

รายการประกอบแบบเบื้องต้น	
สัญลักษณ์	ความหมาย
①	ห้องนอนชั้นล่าง
②	ที่จอดรถสาธารณะ
③	โถงบันได
④	ถังน้ำฝนขนาด 0.28x0.46x0.28
⑤	กระเบื้องทรงระบายน้ำ ๕๕

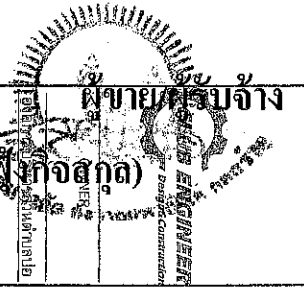
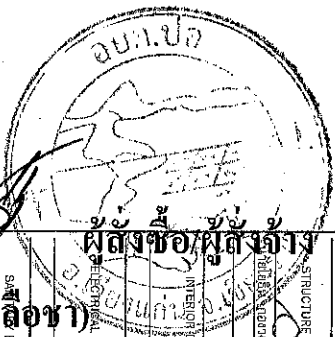

(ลงชื่อ) นายแพทย์ พงษ์กวด DESIGNER 11381	(ลงชื่อ) นายแพทย์ พงษ์กวด ARCHITECTS 11381	(ลงชื่อ) นายแพทย์ พงษ์กวด ARCHITECTS 11381	(ลงชื่อ) นายแพทย์ พงษ์กวด ARCHITECTS 11381
--	--	--	--

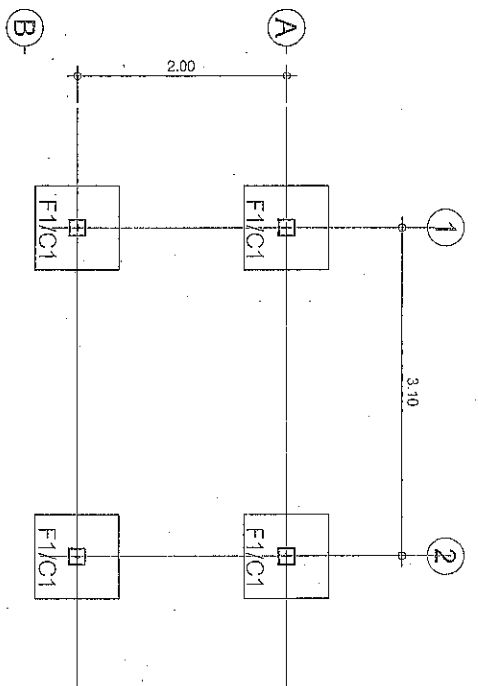

แปลนฐานราก เซาต่อม่อ  
SCALE 1:50

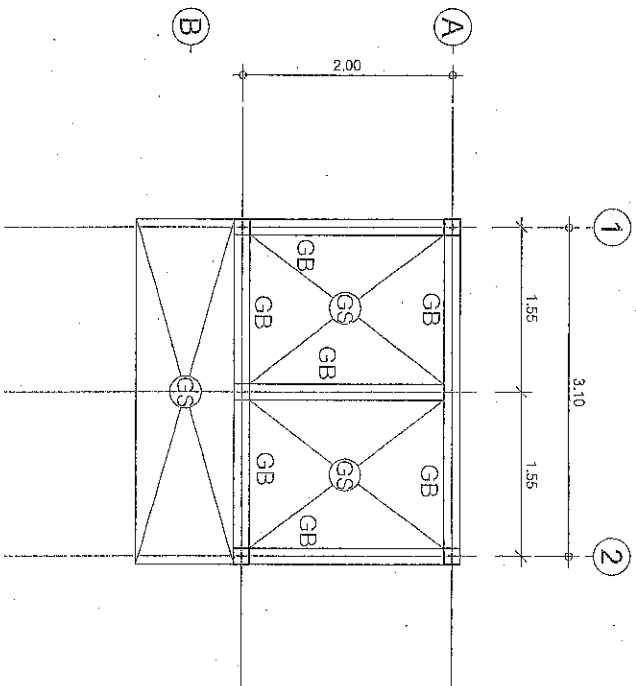

แปลนคาน พื้น  
SCALE 1:50



วิศวกร (ลงชื่อ) นายเสก SAKI ENGINEER STRUCTURAL ENGINEERS	วิศวกร (ลงชื่อ) นายเสก SAKI ENGINEER STRUCTURAL ENGINEERS	วิศวกร (ลงชื่อ) นายเสก SAKI ENGINEER STRUCTURAL ENGINEERS	วิศวกร (ลงชื่อ) นายเสก SAKI ENGINEER STRUCTURAL ENGINEERS
DRAWN BY: นายเสก CHECKED BY: นายเสก DATE:	DRAWN BY: นายเสก CHECKED BY: นายเสก DATE:	DRAWN BY: นายเสก CHECKED BY: นายเสก DATE:	DRAWN BY: นายเสก CHECKED BY: นายเสก DATE:

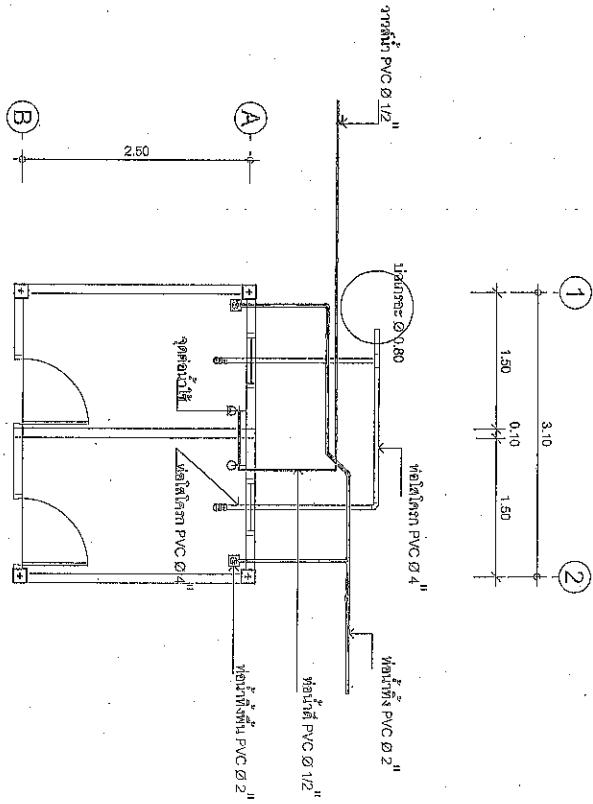

สัญลักษณ์	ความหมาย
—	ท่อโพลีเอท PVC Ø 4"
—	ท่อน้ำดี PVC Ø 1/2"
—	ท่อน้ำทิ้ง PVC Ø 2"
	ถังบำบัดน้ำเสีย
—	จุดท่อน้ำทิ้ง
—	ท่อน้ำดีทางตั้ง PVC Ø 1/2"
—	ท่อน้ำทิ้งทางตั้ง PVC Ø 2"
—	ท่อโพลีเอททางตั้ง PVC Ø 4"
—	รูระบายน้ำ Ø 2"
	จุดมีเคอรัน่า
—	ท่อน้ำฝน PVC Ø 3"

แบบแปลนติดตั้งท่อห้องน้ำ  
SCALE 1:50

วิศวกร (ลงชื่อ) นายแสง วิศวกร ENGINEER	วิศวกร (ลงชื่อ) นายชาน สถาปนิก ARCHITECTS	วิศวกร (ลงชื่อ) นายชาน สถาปนิก ARCHITECTS	วิศวกร (ลงชื่อ) นายชาน สถาปนิก ARCHITECTS
--	---	---	---

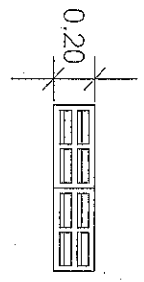
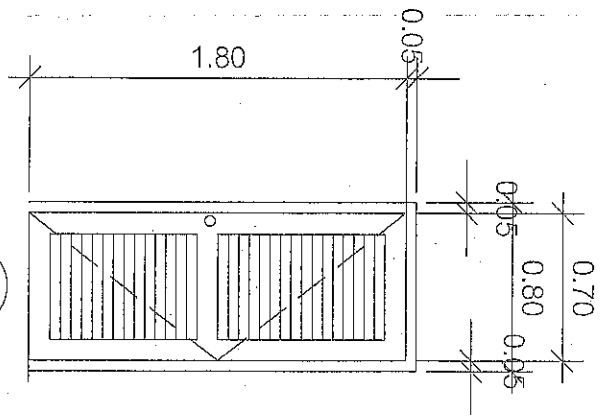

ช่องแสงหน้าต่างห้องน้ำ เป็นประตูกระจกช่องลม  
ขนาด 0.29x0.39x0.06 ม.

- |                |                                     |
|----------------|-------------------------------------|
| ประเภท         | บานเปิดเดี่ยว                       |
| วงกบ           | PVC.                                |
| กรอบบาน        | กรอบบาน PVC.                        |
| ลูกบิด         | PVC.                                |
| อุปกรณ์ติดตั้ง | อุปกรณ์มือจับ กลอน บานพับ ระบบภายใน |
| หมายเหตุ       | สีของระนาบอากาศ                     |

ดูรายละเอียด หน้าต่าง  
SCALE 1:25



(ลงชื่อ) <b>ผู้ส่งข้อ/ผู้ส่งร่าง</b> STRUCTURE ENGINEERS บริษัท อี.บี.ซี. จำกัด (มหาชน) 89.11961 INTERIOR DESIGNER ELECTRICAL ENGINEERS	(ลงชื่อ) <b>ผู้รับงาน</b> บริษัท อี.บี.ซี. จำกัด (มหาชน) 89.11961 ARCHITECTS	(ลงชื่อ) <b>ผู้ขาย/ผู้รับจ้าง</b> บริษัท อี.บี.ซี. จำกัด (มหาชน) 89.11961 PROJECT :
DRAWN BY : นายเสนา CHECKED BY : REVISIONS : DRAWING SHEET NO. 128	PROJECT :	PROJECT :



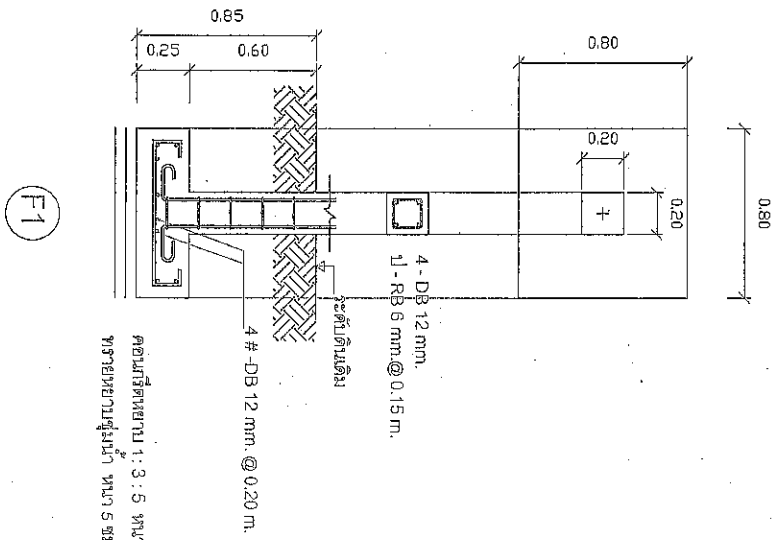

คอนกรีตความหนาแน่น 1:3:5 หนัก 5 ชล.  
 ทรายหยาบสูงน้ำ หนัก 5 ชล.

แบบขยายวิศวกรรมโครงสร้าง  
 มาตรฐาน  
 1:25

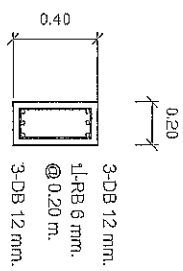

GB1

Wire Mesh 4 mm @ 0.20x0.20 ม. #

GS

ทรายหยาบสูงน้ำ

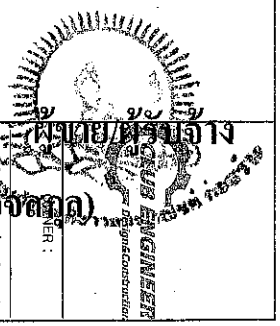

(ลงชื่อ) นายเตชวิทย์ วัฒนศิริ 11981 ELECTRICAL ENGINEERS STRUCTURE ENGINEERS ANTERIOR DESIGNER 11981	(ลงชื่อ) นายสุวิทย์ วัฒนศิริ 11981 ELECTRICAL ENGINEERS ARCHITECTS 11981	(ลงชื่อ) นายสุวิทย์ วัฒนศิริ 11981 ELECTRICAL ENGINEERS ARCHITECTS 11981
--	---	---

## แบบใบเสนอสรุปราคากลางงานก่อสร้างอาคาร

ชื่อโครงการ/งานก่อสร้าง	ปรับปรุงลานกีฬา หมู่บ้านศิลาแดง หมู่ที่ 16 ตำบลปอ อำเภอเวียงแก่น จังหวัดเชียงราย		
สถานที่ก่อสร้าง	หมู่บ้านศิลาแดง หมู่ที่ 16 ตำบลปอ อำเภอเวียงแก่น จังหวัดเชียงราย		
แบบเลขที่	ตามแบบของ อบต.ปอ		
หน่วยงานเจ้าของโครงการ/งานก่อสร้าง	องค์การบริหารส่วนตำบลปอ อ.เวียงแก่น จ.เชียงราย		
แบบ ปร.4 และ ปร.5 มีจำนวน	1	ชุด	
คำนวณราคาโดย พ.จ.ก. กิ่งกมล วัฒนวิทย์ กิ่งกมล	เมื่อวันที่ 8	เดือน 5, 7	พ.ศ. 63

หน่วย:บาท

ลำดับที่	รายการ	ค่าก่อสร้าง	หมายเหตุ
1	กลุ่มงาน /งานอาคาร	379,726.60	
2	ค่าใช้จ่ายพิเศษตามข้อกำหนดฯ	39,273.41	
สรุป	รวมราคาก่อสร้างทั้งโครงการ/งานก่อสร้าง	417,000.01	บาท
	รวมงบประมาณทั้งสิ้นคิดเพียง	417,000.00	บาท
(ตัวอักษร)	สี่แสนหนึ่งร้อยเจ็ดพันบาทถ้วน		

- ผู้รับจ้างพิจารณาราคากลาง ได้ตรวจสอบเห็น  
 ชอบกับค่าจ้างเหมาก่อสร้างนี้ และให้ยึดถือประมาณการ  
 นี้เป็นราคากลาง จึงได้ลงลายมือชื่อไว้เป็นหลักฐาน

ลงชื่อ.....ผู้เสนอราคา

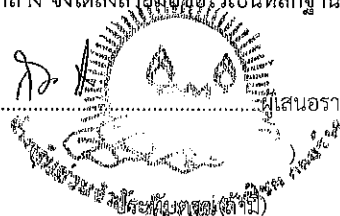

(ลงชื่อ)

(นายแสน

ลือชา)



(ลงชื่อ)

(นายกังวาน

ฟองกิจสกุล)



## แบบใบเสนอสรุปค่าก่อสร้างเป็นราคากลาง

กลุ่มงาน/งาน	อาคาร
ชื่อโครงการ/งานก่อสร้าง	ปรับปรุงลานกีฬา หมู่บ้านศิลาแดง หมู่ที่ 16 ตำบลปอ อำเภอเวียงแก่น จังหวัดเชียงราย
สถานที่ก่อสร้าง	หมู่บ้านศิลาแดง หมู่ที่ 16 ตำบลปอ อำเภอเวียงแก่น จังหวัดเชียงราย
แบบเลขที่	ตามแบบของ อบต.ปอ
หน่วยงานเจ้าของโครงการ/งานก่อสร้าง	องค์การบริหารส่วนตำบลปอ อ.เวียงแก่น จ.เชียงราย
แบบ ปร.4 ที่แนบ มีจำนวน	8 หน้า
คำนวณราคาโดย พ.จก. กิ่งทองอินทร์ก่อสร้าง	เมื่อวันที่ 8 เดือน มิ.ย พ.ศ. 63

หน่วยบาท

ลำดับที่	รายการ	ค่างานต้นทุน	Factor F	ค่าก่อสร้าง	หมายเหตุ
1	กลุ่มงาน อาคาร	288,914.34	1.3074	377,726.60	
2	กลุ่มงาน				
3	กลุ่มงาน				
4	กลุ่มงาน เงื่อนไขการใช้ Factor F เงินล่วงหน้าจ่าย...0 % เงินประกันผลงานหัก...0% ดอกเบี้ยเงินกู้.....6% ค่าภาษีมูลค่าเพิ่ม...7%				
รวมค่าก่อสร้าง				377,726.60	บาท

- ผู้รับจ้างพิจารณาราคากลาง ได้ตรวจสอบเห็น  
ชอบกับค่าจ้างเหมาก่อสร้างนี้ และให้ยึดถือป็นหลักฐาน

นี่เป็นราคากลาง จึงได้ลงลายมือชื่อไว้เป็นหลักฐาน

ลงชื่อ..... ผู้เสนอราคา

ประทับตรา (ถ้ามี)

(ลงชื่อ)

(นายแสน ลือชา)



(ลงชื่อ)

(นายกังวาน พงศ์กุล)



แบบใบเสนอแสดงรายการ ปริมาณงาน และราคา

อาคาร

ปรับปรุงลานกีฬา หมู่บ้านศิลาแดง หมู่ที่ 16 ตำบลปอ อำเภอเวียงแก่น จังหวัดเชียงราย  
 หมู่บ้านศิลาแดง หมู่ที่ 16 ตำบลปอ อำเภอเวียงแก่น จังหวัดเชียงราย  
 1. เสาคอนกรีตเสริมเหล็กพื้นที่ไม่น้อยกว่า 231 ตารางเมตร หนาเฉลี่ย 0.10 เมตร 2. ก่อสร้างเวทีและฉากคอนกรีตช่วงเวที กว้าง 7 ยาว 14 เมตร 3. ต่อเติมอาคารอเนกประสงค์ กว้าง 6 เมตร ยาว 12 เมตร 4. ก่อสร้างห้องน้ำขนาด 3.10 ยาว 5.00 เมตร ตามแบบที่ องค์การบริหารส่วนตำบลปอ กำหนด พร้อมป้ายประชาสัมพันธ์ จำนวน 1 ป้าย

หน่วยงานเจ้าของโครงการ/งานก่อสร้าง  
 องค์การบริหารส่วนตำบลปอ อเวียงแก่น จ.เชียงราย แบบเลขที่ ตามแบบของ อบต.ปอ

คำนวณโดย นาง. กิ่งวรางค์ ใจไม่ซื่อ เดือน ธ.ค. พ.ศ. ๖๓

ลำดับ	ปริมาณงาน		ค่าวัสดุ (บาท)		ค่าแรงงาน (บาท)		รวมค่าวัสดุและแรงงาน (บาท)	หมายเหตุ
	จำนวน	หน่วย	ราคาต่อหน่วย	จำนวนเงิน	ราคาต่อหน่วย	จำนวนเงิน		
1.2	231.00	ตร.ม.	-	-	1.16	267.96	267.96	
	11.55	ลบ.ม.	280.38	3,238.38	99.00	1,143.45	4,381.83	
	23.10	ลบ.ม.						
	7.76	ตัน	2,610.99	20,258.17	-	-	20,258.17	
	13.86	ลบ.ม.	280.38	3,886.06	-	-	3,886.06	
	25.17	ลบ.ม.	699.83	16,104.52	-	-	16,104.52	
	23.10	ลบ.ม.	-	-	496.00	10,071.60	10,071.60	
1.3								
	231.00	ตร.ม.	24.61	5,684.91	5.00	1,155.00	6,839.91	
	6.40	ตร.ม.	-	-	189.00	851.00	851.00	
	3.20	ตร.ม.	579.44	1,854.20	-	-	1,854.20	
	1.60	กก	35.09	56.08	-	-	56.08	

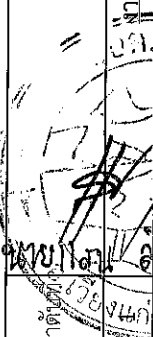

ผู้รับทำ (นาง. กิ่งวรางค์ ใจไม่ซื่อ)

แบบใบเสนอแสดงรายการ ปริมาณงาน และราคา

อาคาร

ปรับปรุงลานกีฬา หมู่บ้านศิลาแดง หมู่ที่ 16 ตำบลปอ อำเภอเวียงแก่น จังหวัดเชียงราย  
 หมู่บ้านศิลาแดง หมู่ที่ 16 ตำบลปอ อำเภอเวียงแก่น จังหวัดเชียงราย  
 1. เสาคอนกรีตเสริมเหล็กพื้นที่ไม่น้อยกว่า 231 ตารางเมตร หนาเฉลี่ย 0.10 เมตร 2. ก่อสร้างเวทีและตาตคอนกรีตข้างเวที กว้าง 7 ยาว 14 เมตร 3. ต่อเติมอาคารอเนกประสงค์ กว้าง 6 เมตร ยาว 12 เมตร 4. ก่อสร้างห้องนั่งขนาด 3.10 ยาว 5.00 เมตร ตามแบบที่ องค์การบริหารส่วนตำบลปอ กำหนด พร้อมป้ายประชาสัมพันธ์ จำนวน 1 ป้าย

หน่วยงานเจ้าของโครงการ/งานก่อสร้าง  
 องค์การบริหารส่วนตำบลปอ อ.เวียงแก่น จ.เชียงราย

แบบเลขที่ ตามแบบของ อบต.ปอ

เมื่อวันที่ ๕ เดือน ๘ พ.ศ. ๖๓

ลำดับที่	รายการ	ปริมาณงาน		ค่าวัสดุ (บาท)		ค่าแรงงาน (บาท)		รวมค่าวัสดุและแรงงาน (บาท)	หมายเหตุ
		จำนวน	หน่วย	ราคาต่อหน่วย	จำนวนเงิน	ราคาต่อหน่วย	จำนวนเงิน		
1,152.00	ลบ.ม.	-	-	-	-	34.57	39,824.64	39,824.64	
5.28	ลบ.ม.	280.38	1,481.52	99.00	523.11	99.00	2,004.63	2,004.63	
0.38	ลบ.ม.	-	-	398.00	152.83	-	-	152.83	
0.10	ตัน	2,610.59	260.64	-	-	-	-	260.64	
0.24	ลบ.ม.	280.38	67.82	-	-	-	-	67.82	
0.40	ลบ.ม.	639.83	253.66	-	-	-	-	253.66	
16.00	ลบ.ม.	-	-	498.00	7,968.00	-	-	7,968.00	
5.47	ตัน	2,610.59	14,285.14	-	-	-	-	14,285.14	
9.60	ลบ.ม.	280.38	2,691.64	-	-	-	-	2,691.64	
17.44	ลบ.ม.	639.83	11,198.63	-	-	-	-	11,198.63	
493.25	ก.ก.	-	-	3.30	1,627.73	-	-	1,627.73	
390.19	ก.ก.	18.41	7,183.69	-	-	-	-	7,183.69	
103.07	ก.ก.	20.42	2,104.98	-	-	-	-	2,104.98	
14.80	ก.ก.	74.77	1,106.41	-	-	-	-	1,106.41	

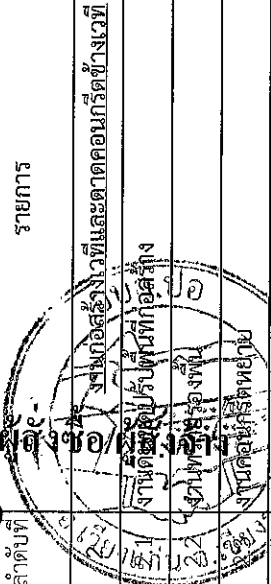

(นายชวาน พงศ์ภักดิ์)  
 ผู้จัดการ



แบบใบเสนอแสดงรายการ ปริมาณงาน และราคา

กลุ่มงาน/งาน		อาคาร		ชื่อโครงการ/สิ่งก่อสร้าง		สถานที่ก่อสร้าง		ปริมาณงาน		รายละเอียด		รวมค่าวัสดุและแรงงาน (บาท)		หมายเหตุ
จำนวน	หน่วย	ราคาต่อหน่วย	ค่าวัสดุ (บาท)	จำนวนเงิน	ราคาต่อหน่วย	จำนวนเงิน	จำนวนเงิน	จำนวนเงิน	จำนวนเงิน	จำนวนเงิน	จำนวนเงิน	จำนวนเงิน	จำนวนเงิน	
<p>ปรับปรุงสถานกีฬา หมู่บ้านศิลาแดง หมู่ที่ 16 ตำบลปอ อำเภอเวียงแก่น จังหวัดเชียงราย</p> <p>หมู่บ้านศิลาแดง หมู่ที่ 16 ตำบลปอ อำเภอเวียงแก่น จังหวัดเชียงราย</p> <p>1. เทลลาคอนกรีตเสริมเหล็กพื้นที่ไม่น้อยกว่า 231 ตารางเมตร หนาเฉลี่ย 0.10 เมตร 2. ก่อสร้างเวทีและคาดคอนกรีตข้างเวที กว้าง 7 ยาว 14 เมตร 3. ต่อเติมอาคารอเนกประสงค์ กว้าง 6 เมตร ยาว 12 เมตร 4. ก่อสร้างห้องน้ำขนาด 3.10 ยาว 5.00 เมตร ตามแบบที่ องค์การบริหารส่วนตำบลปอ กำหนด พร้อมป้ายประชาสัมพันธ์ จำนวน 1 ป้าย</p> <p>องค์การบริหารส่วนตำบลปอ อ.เวียงแก่น จ.เชียงราย      แบบเลขที่      ตามแบบของ อบต.ปอ</p> <p>เมื่อวันที่ 8 เดือน ๕-๖ พ.ศ. 69</p>														
<p>รายการ</p> <p>ลวดเหล็ก ๓.๕ มม. @ 0.20 x 0.20 ม.</p> <p>เหล็ก LATE 200 ๘๐x9mm.</p> <p>เหล็ก LATE ๑๕๐x๑๕๐ มม. h=100 mm.</p> <p>เหล็ก BOLT M12 L=200 mm.</p> <p>- ฐานเหล็ก PE-89.1x3.2 mm.(6.78 kg/m.)</p> <p>- ลวดเส้น 6 มม.</p> <p>- ค่าจ้างประกอบงานเหล็ก</p> <p>งานไม้แบบ</p> <p>- ไม้แบบ (คิด 50%)</p> <p>- ตะปู</p> <p>งานที่ขุดทิ้งรวมบันได</p> <p>งานปูนคือขนาด 0.07x0.19x0.39 ม.</p> <p>- ปูนเม็ด ๘๐</p> <p>- ทราย</p>														
111.00	ตร.ม.	24.61		2,731.71	5.00		555.00						3,286.71	
11.00	แผ่น	150.00		1,650.00	15.00		495.00						2,145.00	
44.00	แผ่น	40.00		1,760.00	985.00		528.00						2,288.00	
44.00	ตัว	15.00		660.00	20.00		198.00						858.00	
5.50	ท่อน	985.00		5,417.50	10.00		-						5,417.50	
63.00	เมตร	20.00		1,260.00	137.00		-						1,407.00	
223.74	ก.ก.	-		-	137.00		2,237.40						2,237.40	
46.54	ตร.ม.	-		-	137.00		6,189.82						6,189.82	
23.27	ลบ.พ.	๕7๑.44		13,483.56	-		-						13,483.56	
11.64	ก.ก.	35.05		407.80	-		-						407.80	
19.52	ตร.ม.	-		-	80.00		1,561.60						1,561.60	
253.76	ก้อน	4.67		1,185.05	-		-						1,185.05	
0.18	ตัน	2,7๐2.4๑		4๑๑.56	-		-						4๑๑.๕๖	
0.78	ลบ.ม.	280.๓8		218.๑2	-		-						218.๑๒	
24.40	ตร.ม.	-		-	82.00		2,000.80						2,000.80	

นาย กิ่งแก้ว

นาย กิ่งแก้ว

แบบใบเสนอแสดงรายการ ปริมาณงาน และราคา

กลุ่มงาน/งาน **อาคาร**

ชื่อโครงการ/สิ่งก่อสร้าง **ปรับปรุงลานกีฬา หมู่บ้านศิลาแดง หมู่ที่ 16 ตำบลปอ อำเภอเวียงแก่น จังหวัดเชียงราย**

สถานที่ก่อสร้าง **หมู่บ้านศิลาแดง หมู่ที่ 16 ตำบลปอ อำเภอเวียงแก่น จังหวัดเชียงราย**

ปริมาณงาน **1. เทลาคอนกรีตเสริมเหล็กพื้นที่ไม่น้อยกว่า 231 ตารางเมตร หนาเฉลี่ย 0.10 เมตร 2. ก่อสร้างเวทีและคาดคอมกรีตข้างเวที กว้าง 7 ยาว 14 เมตร 3. ต่อเติมอาคารอเนกประสงค์ กว้าง 6 เมตร ยาว 12 เมตร 4. ก่อสร้างห้องน้ำหนัก 3.10 ยาว 5.00 เมตร ตามแบบที่ องค์การบริหารส่วนตำบลปอ กำหนด พร้อมป้ายประชาสัมพันธ์ จำนวน 1 ป้าย**

หน่วยงานเจ้าของโครงการ/งานก่อสร้าง **องค์การบริหารส่วนตำบลปอ อ.เวียงแก่น จ.เชียงราย** แบบเลขที่ **ตามแบบของ อบต.ปอ**

ลำดับ	รายการ	ปริมาณงาน		ค่าวัสดุ (บาท)		ค่าแรงงาน (บาท)		รวมค่าวัสดุและแรงงาน (บาท)	หมายเหตุ
		จำนวน	หน่วย	ราคาต่อหน่วย	จำนวนเงิน	ราคาต่อหน่วย	จำนวนเงิน		
	รายการ								
3	งานต่อเติมแซมต่อเติมอาคาร								
3.1	งานติดตั้ง	5.00	ตร.ม.	-	-	80.00	400.00	400.00	
	- ซีเมนต์บล็อคอนขนาด 0.07x0.19x0.39 ม.	65.00	ก้อน	4.67	252.00	-	-	252.00	
	- ปูนผสมมอก. 80	0.05	ตัน	2,902.49	127.96	-	-	127.96	
	- ทรายภูเขา	0.20	ลบ.ม.	280.98	56.09	-	-	56.07	
3.2	งานฉาบ	5.00	ตร.ม.	-	-	82.00	410.00	410.00	
	- ปูนผสมมอก. 80	0.11	ตัน	2,702.49	290.51	-	-	290.51	
	- ทรายภูเขา	0.55	ลบ.ม.	415.87	228.33	-	-	228.33	
	- ปูนฉาบแบบโบรเซอร์ซีเมนต์ (โครงคร่าเดิม)	6.00	ตร.ม.	76.00	456.00	89.00	594.00	990.00	
3.3	งานต่อเติมผนังตามชาย								

เมื่อวันที่ 8 เดือน 5-ป พ.ศ. 63

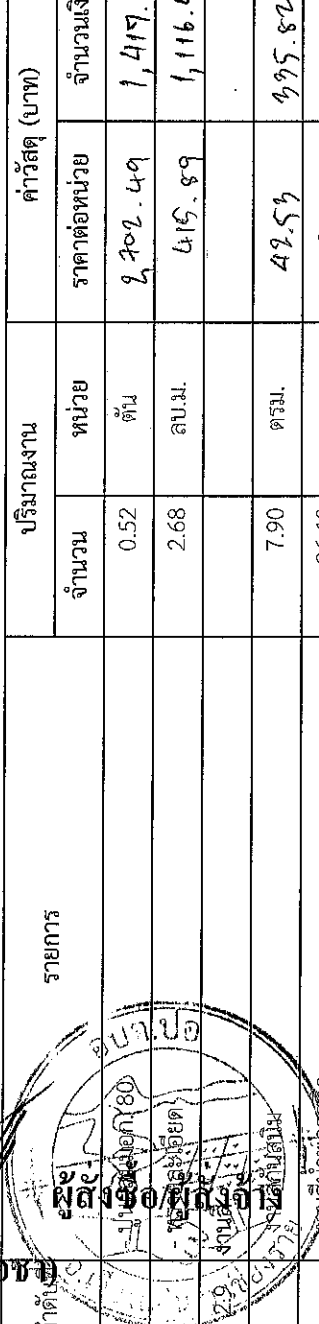

นาย กังวาน พงศ์จตุร (นาย กังวาน พงศ์จตุร)

แบบใบเสนอแสดงรายการ ปริมาณงาน และราคา

กลุ่มงาน/งาน อาคาร

ชื่อโครงการ/งานก่อสร้าง

ปรับปรุงสถานกีฬา หมู่บ้านศิลาแดง หมู่ที่ 16 ตำบลโป อำเภอยางชุมน้อย จังหวัดศรีสะเกษ

สถานที่ก่อสร้าง

หมู่บ้านศิลาแดง หมู่ที่ 16 ตำบลโป อำเภอยางชุมน้อย จังหวัดศรีสะเกษ

ปริมาณงาน

1. เติมนคอนกรีตเสริมเหล็กพื้นที่ไม่น้อยกว่า 231 ตารางเมตร ทนเฉลี่ย 0.10 เมตร 2. ก่อสร้างเวทีและคาดคอนกรีตข้างเวที กว้าง 7 ยาว 14 เมตร 3. ต่อเติมอาคารอเนกประสงค์ กว้าง 6 เมตร ยาว 12 เมตร 4. ก่อสร้างห้องน้ำหนัก 3.10 ยาว 5.00 เมตร ตามแบบที่ องค์การบริหารส่วนตำบลโป กำหนด พร้อมป้ายประชาสัมพันธ์ จำนวน 1 ป้าย

หน่วยงานเจ้าของโครงการ/งานก่อสร้าง

องค์การบริหารส่วนตำบลโป อ.ยางชุมน้อย จ.ศรีสะเกษ แบบเลขที่ ตามแบบของ อบต.โป

คำนำหน้าชื่อหน่วยงาน/ชื่อโครงการ

เมื่อวันที่ ๕ เดือน มิ.ย พ.ศ. ๖๓

ลำดับ	รายการ	ปริมาณงาน		ค่าวัสดุ (บาท)		ค่าแรงงาน (บาท)		รวมค่าวัสดุและแรงงาน (บาท)		หมายเหตุ
		จำนวน	หน่วย	ราคาต่อหน่วย	จำนวนเงิน	ราคาต่อหน่วย	จำนวนเงิน	รวมค่าวัสดุและแรงงาน (บาท)		
3.5	งานซ่อมแซม	53.04	ตร.ม.	485.00	1,455.00	145.00	435.00	1,890.00		
4	งานก่อสร้างห้องน้ำ	75.60	ตร.ม.	215.00	11,409.60	64.50	9,421.08	14,824.68		
4.1	งานติดตั้ง	53.04	ตร.ม.	42.53	2,255.79	35.00	1,856.40	4,112.19		
4.2	งานทาสีรองพื้น	2.43	ลบ.ม.	37.93	92.14	34.00	2,570.40	5,992.54		
4.3	งานคอนกรีตทาบ	0.13	ลบ.ม.	-	-	148.00	359.73	359.73		
	ปูกระเบื้องแลนต์	0.31	ลบ.ม.	280.38	86.91	91.00	28.21	115.12		
	ปูกระเบื้อง	0.13	ลบ.ม.	-	-	378.00	50.94	50.94		
	ปูกระเบื้อง	0.03	ตัน	2,610.59	86.88	-	-	86.88		
	ปูกระเบื้อง	0.08	ลบ.ม.	280.38	22.60	-	-	22.60		
	ปูกระเบื้อง	0.13	ลบ.ม.	637.83	84.35	-	-	84.35		
4.4	งานติดตั้งโครงสร้าง 1-2:4	2.42	ลบ.ม.	-	-	498.60	1,105.40	1,205.40		
	ปูกระเบื้อง	0.83	ตัน	2,610.59	2,161.07	-	-	2,161.07		
	ปูกระเบื้อง	1.45	ลบ.ม.	280.38	407.19	-	-	407.19		

ผู้รับจ้าง

ผู้รับจ้าง

ผู้รับจ้าง

ผู้รับจ้าง

ผู้รับจ้าง

ผู้รับจ้าง

ผู้รับจ้าง

ผู้รับจ้าง

ผู้รับจ้าง

ผู้รับจ้าง

ผู้รับจ้าง

ผู้รับจ้าง

ผู้รับจ้าง

ผู้รับจ้าง

ผู้รับจ้าง

ผู้รับจ้าง

ผู้รับจ้าง

ผู้รับจ้าง

ผู้รับจ้าง

ผู้รับจ้าง

ผู้รับจ้าง

ผู้รับจ้าง



แบบแปลนแสดงรายการ ปริมาณงาน และราคา

กลุ่มงาน/งาน อาคาร

ชื่อโครงการ/งานก่อสร้าง ปรับปรุงลานกีฬา หมู่บ้านศิลาแดง หมู่ที่ 16 ตำบลโป อำเภอยางชุมน้อย จังหวัดศรีสะเกษ

สถานที่ก่อสร้าง (ม.ร.บ.) หมู่บ้านศิลาแดง หมู่ที่ 16 ตำบลโป อำเภอยางชุมน้อย จังหวัดศรีสะเกษ

ปริมาณงาน 1. เพลานคอนกรีตเสริมเหล็กพื้นที่ไม่น้อยกว่า 231 ตารางเมตร หนาเฉลี่ย 0.10 เมตร 2.ก่อสร้างเวทีและดาดคอนกรีตข้างเวที กว้าง 7 ยาว 14 เมตร 3.ต่อเติมอาคารอเนกประสงค์ กว้าง 6 เมตร ยาว 12 เมตร 4.ก่อสร้างห้องน้ำหนัก 3.10 ยาว 5.00 เมตร ตามแบบที่ องค์การบริหารส่วนตำบลโป กำหนด กำหนด พร้อมป้ายประชาสัมพันธ์ จำนวน 1 ป้าย

หน่วยเงินที่ใช้โครงการ/งานก่อสร้าง องค์การบริหารส่วนตำบลโป อ.ยางชุมน้อย จ.ศรีสะเกษ ตามแบบของ อบต.โป

ลำดับ	รายการ	ปริมาณงาน		ค่าวัสดุ (บาท)		ค่าแรงงาน (บาท)		รวมค่าวัสดุและแรงงาน (บาท)	หมายเหตุ
		จำนวน	หน่วย	ราคาต่อหน่วย	จำนวนเงิน	ราคาต่อหน่วย	จำนวนเงิน		
2.64	ลบ.ม.			639.89	1,688.09	-	-	1,688.09	
146.08	ก.ก.			-	-	9.90	482.05	482.05	
117.93	ก.ก.			18.41	2,191.19	-	-	2,191.19	
28.15	ก.ก.			20.42	594.94	-	-	594.94	
4.38	ก.ก.			74.77	327.66	-	-	327.66	
9.30	ตร.ม.			24.61	228.87	5.00	46.50	275.37	
4.6	งานช่างเหล็ก								
	- ตม.กรงเหล็ก 4.0 มม. @ 0.20 x 0.20 ม.								
4.00	ท่อน			378.51	1,514.04	-	-	1,514.04	
4.00	ท่อน			527.61	2,110.44	-	-	2,110.44	
158.00	ก.ก.			-	-	10.00	1,580.00	1,580.00	รวมลาดเติม
21.00	ตร.ม.			139.99	9,999.99	70.00	1,470.00	11,469.99	
62.00	ตัว			2.00	124.00	-	-	124.00	
14.50	เมตร			106.67	1,546.71	45.00	652.50	2,199.21	
16.58	ตร.ม.			-	-	139.00	2,205.14	2,205.14	
8.29	ลบ.พ.			579.44	4,809.55	-	-	4,809.55	

คำนวณราคาโดย วิศวกร กิ่งกวาง พงศ์กวด (นาย กิ่งกวาง พงศ์กวด)



นาย กิ่งกวาง พงศ์กวด

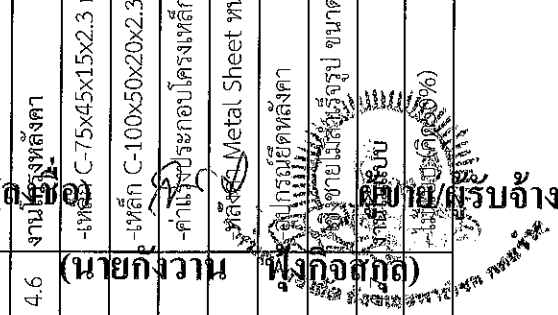

นาย กิ่งกวาง พงศ์กวด

แบบใบเสนอแสดงรายการ ปริมาณงาน และราคา

กลุ่มงาน/งาน		อาคาร								
ชื่อโครงการ/งานก่อสร้าง		บ้านเดี่ยว 16 ตำบลปอ อำเภอเวียงแก่น จังหวัดเชียงราย								
สถานที่ก่อสร้าง		หมู่ที่ 16 ตำบลปอ อำเภอเวียงแก่น จังหวัดเชียงราย								
ปริมาณงาน		1. เหล็กคานคอนกรีตเสริมเหล็กพื้นที่ไม่น้อยกว่า 231 ตารางเมตร ทนเฉลี่ย 0.10 เมตร 2. ก่อสร้างเวทีและดาดคอนกรีตข้างเวที กว้าง 7 ยาว 14 เมตร 3. ต่อเติมอาคารอเนกประสงค์ กว้าง 6 เมตร ยาว 12 เมตร 4. ก่อสร้างห้องน้ำหนัก 3.10 ยาว 5.00 เมตร ตามแบบที่ องค์การบริหารส่วนตำบลปอ กำหนด พร้อมป้ายประชาสัมพันธ์ จำนวน 1 ป้าย								
หน่วยเงินจัดซื้อโครงการ/งานก่อสร้าง		องค์การบริหารส่วนตำบลปอ อ.เวียงแก่น จ.เชียงราย								
คำนวณราคาโดย		ตามแบบของ อบต.ปอ								
โดย		พ.ศ. ๖๓								
วันที่		๖ เดือน ๖๖								
ลำดับ	รายการ	ปริมาณงาน		ค่าวัสดุ (บาท)		จำนวนเงิน	ราคาต่อหน่วย	จำนวนเงิน	รวมค่าวัสดุและแรงงาน (บาท)	หมายเหตุ
		จำนวน	หน่วย	ราคาต่อหน่วย	จำนวนเงิน					
4.1	งานก่อผนัง	4.15	ก.ก.	35.05	145.28	-	-	-	145.28	
4.2	งานฉาบผนัง	23.88	ตร.ม.	-	-	80.00	1,910.40	-	1,910.40	
4.3	งานก่อเสาเข็ม	310.44	ก้อน	4.67	1,449.75	-	-	-	1,449.75	
4.4	งานก่อเสาเข็ม	0.23	ตัน	2,702.49	617.15	-	-	-	617.15	
4.5	งานก่อเสาเข็ม	0.96	ลบ.ม.	280.38	267.81	-	-	-	267.81	
4.6	งานก่อเสาเข็ม	12.00	ก้อน	7.48	89.76	-	-	-	89.76	
4.7	งานก่อเสาเข็ม	47.76	ตร.ม.	-	-	82.00	3,916.32	-	3,916.32	
4.8	งานก่อเสาเข็ม	1.03	ตัน	2,702.49	2,775.02	-	-	-	2,775.02	
4.9	งานก่อเสาเข็ม	5.25	ลบ.ม.	415.89	2,184.91	-	-	-	2,184.91	
4.10	งานก่อเสาเข็ม	19.96	ตร.ม.	42.53	845.89	35.00	698.60	-	1,544.49	
4.11	งานก่อเสาเข็ม	2.00	บาน	1,250.00	2,500.00	220.00	440.00	-	2,940.00	
4.12	งานก่อเสาเข็ม	4.00	ท่อน	150.00	600.00	45.00	180.00	-	780.00	
4.13	งานก่อเสาเข็ม	1.00	ฝา	150.00	150.00	-	-	-	150.00	
4.14	งานก่อเสาเข็ม	2.00	ชุด	1,100.00	2,200.00	150.00	300.00	-	2,500.00	



(นาย ก ข ค) ผู้ควบคุมงาน

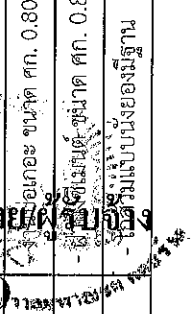

แบบใบเสนอแสดงรายการ ปริมาณงาน และราคา

กลุ่มงาน/งาน อาคาร  
 ชื่อโครงการ/งานก่อสร้าง ปรับปรุงลานกีฬา หมู่บ้านศิลาแดง หมู่ที่ 16 ตำบลโป อำเภอยี่งอ จังหวัดเชียงราย  
 สถานที่ก่อสร้าง (นายแพทย์) หมู่บ้านศิลาแดง หมู่ที่ 16 ตำบลโป อำเภอยี่งอ จังหวัดเชียงราย  
 ปริมาณงาน 1. เพลานคอนกรีตเสริมเหล็กพื้นที่ไม่น้อยกว่า 231 ตารางเมตร หนาเฉลี่ย 0.10 เมตร 2. ก่อสร้างเวทีและศาลาดอกไม้กว้าง 7 ยาว 14 เมตร 3. ต่อเติมอาคารอเนกประสงค์ กว้าง 6 เมตร ยาว 12 เมตร 4. ก่อสร้างห้องน้ำหนัก 3.10 ยาว 5.00 เมตร ตามแบบที่ องค์การบริหารส่วนตำบลโป อำเภอยี่งอ พร้อมป้ายประชาสัมพันธ์ จำนวน 1 ป้าย  
 องค์การบริหารส่วนตำบลโป อ.ยี่งอ จ.เชียงราย แบบเลขที่ ตามแบบของ อบต.โป

ลำดับ	รายการ	ปริมาณงาน		ค่าวัสดุ (บาท)		ค่าแรงงาน (บาท)		รวมค่าวัสดุและแรงงาน (บาท)	หมายเหตุ
		จำนวน	หน่วย	ราคาต่อหน่วย	จำนวนเงิน	ราคาต่อหน่วย	จำนวนเงิน		
2.00	ชุด	ชุด	ชุด	92.52	185.04	25.00	50.00	235.04	
2.00	ชุด	ชุด	ชุด	252.00	504.00	70.00	140.00	644.00	
2.00	ชุด	ชุด	ชุด	60.00	120.00	75.00	150.00	270.00	
2.00	ท่อน	ท่อน	ท่อน	598.13	1,196.26	-	-	1,196.26	
3.00	ท่อน	ท่อน	ท่อน	168.22	504.66	-	-	504.66	
12.00	ท่อน	ท่อน	ท่อน	38.32	459.84	-	-	459.84	
1.00	งาน	งาน	งาน	700.00	700.00	500.00	500.00	1,200.00	
2.00	ตั้ง	ตั้ง	ตั้ง	650.00	1,300.00	-	-	1,300.00	
รวมค่าวัสดุและแรงงาน									
288,914.94 บาท									

- ผู้รับจ้างพิจารณาราคากลาง ได้ตรวจสอบเห็น  
 ขอบกับคำจ้างเหมาก่อสร้างนี้ และให้ยึดถือประมาณการ  
 นี้เป็นราคากลาง จึงได้ลงลายมือชื่อไว้เป็นหลักฐาน  
 ลงชื่อ.....  
 (นาย กังวาน พึ่งกิจจลล)

ผู้ขาย/ผู้รับจ้าง  
 (นาย กังวาน พึ่งกิจจลล)  
 ๒๕๖๕

